



CÂMARA MUNICIPAL DE ITACARAMBI
Avenida Juscelino Kubitschek, nº 670 - Centro - CEP 39.470-000
Telefone: 38 3613-1500 - E-mail: cmitac@bol.com.br
Itacarambi - Minas Gerais

LEI

1.940/2022

ORÇAMENTO

2023

“ESTIMA A RECEITA E FIXA A DESPESA DO MUNICÍPIO DE ITACARAMBI PARA O EXERCÍCIO FINANCEIRO DE 2023 E DÁ OUTRAS PROVIDÊNCIAS”.



PREFEITURA MUNICIPAL DE ITACARAMBI

MINAS GERAIS

CNPJ Nº. 18.283.101/0001-82

Pça. Adolfo de Oliveira s/nº - Centro - CEP: 39.470-000 - Tel. (38) 3613-2559

LEI Nº. 1.940 DE 21 DEZEMBRO DE 2022.

"Estima a Receita e Fixa a Despesa do Município de ITACARAMBI para o Exercício Financeiro de 2023 e dá outras Providências".

O Povo do município de ITACARAMBI, através de seus representantes legais aprovou, e eu, Prefeita Municipal, sanciono a seguinte lei:

Art. 1º - O orçamento do município de ITACARAMBI para o exercício financeiro de 2023, compreendendo os orçamentos fiscal e de seguridade social, referentes aos poderes do município, seus fundos, órgãos e entidades da administração direta e indireta, nos termos do art. 165, § 5º da constituição da república, estima a receita em R\$ 99.625.000,00 (noventa e nove milhões e seiscentos e vinte e cinco mil de reais), e fixa a despesa em igual valor.

Art. 2º - A Receita será realizada mediante arrecadação dos tributos na legislação em vigor e de acordo com os quadros anexos e segundo os seguintes desdobramentos:

A - RECEITAS POR FONTES

RECEITAS CORRENTES

Receita Tributária	2.927.000,00
Receita de Contribuições	10.125.000,00
Receita Patrimonial	1.153.000,00
Receita Agropecuária	0,00
Receita Industrial	0,00
Receita de Serviços	114.000,00
Transferências Correntes	89.445.000,00
Outras Receitas Correntes	130.000,00

Sub Total RECEITAS DE CAPITAL 103.894.000,00

Operações de Crédito	35.000,00
Alienações de Bens	709.000,00
Transferência de Capital	3.687.000,00
Sub Total	4.431.000,00

Receita Retificadora -8.700.000,00

Total Geral

99.625.000,00

Art. 3º – A Despesa do Município de ITACARAMBI, será realizada de acordo com os seguintes desdobramentos:

A - DESPESAS POR FUNÇÕES DE GOVERNO

01 - Legislativa	2.749.000,00
02 - Judiciária	122.000,00
03 - Essencial à Justiça	0,00
04 - Administração	6.375.000,00
05 - Defesa Nacional	15.000,00
06 - Segurança Pública	111.000,00
07 - Relações Exteriores	0,00
08 - Assistência Social	2.489.000,00
09 - Previdência Social	10.531.000,00
10 - Saúde	24.778.000,00
11 - Trabalho	0,00
12 - Educação	35.752.000,00
13 - Cultura	730.000,00
14 - Direito da Cidadania	0,00
15 - Urbanismo	8.392.000,00
16 - Habitação	59.000,00
17 - Saneamento	413.000,00
18 - Gestão Ambiental	66.000,00
19 - Ciência e Tecnologia	0,00
20 - Agricultura	1.198.000,00
21 - Organização Agrária	0,00
22 - Indústria	0,00
23 - Comércio e Serviços	0,00
24 - Comunicações	103.000,00
25 - Energia	0,00
26 - Transportes	938.000,00
27 - Desporto e Lazer	270.000,00
28 - Encargos Especiais	2.938.000,00
99 - Reserva de Contingência	1.596.000,00
Total	99.625.000,00

B - DESPESAS POR ORGÃOS, UNIDADES ORÇAMENTÁRIAS

01 - Poder Legislativo

01.01 - Corpo Legislativo	1.450.000,00
01.02 - Secretaria	1.039.000,00
01.03 - Administração Financ. e Contabil	625.000,00
01.04 - Serviços Gerais	56.000,00
02 - Sec.municipal de Administração	
02.01 - Coord. Dos Serviços Administrativos	3.825.000,00
02.02 - Procuradoria Jurídica	158.000,00
02.03 - Coord. de Licitações e Contratos	45.000,00
02.04 - Coord. de Compras	55.000,00
02.05 - Coord. de Comunicação	103.000,00
03 - Sec.mun.obras.transp.sev.urbanos	
03.01 - Sec.mun.obras.transp.sev.urbanos	2.091.000,00
03.02 - Coord. de Transportes	938.000,00
03.03 - Coord. Obras. Serviços Urbanos	6.863.000,00
03.04 - Coord. de Almoxarifado	116.000,00
04 - Sec.mun. de Planejamento e Finanças	
04.01 - Sec.mun. de Planejamento e Finanças	6.566.000,00
04.02 - Gabinete do Prefeito	651.000,00
04.03 - Coord. do Controle Interno	69.000,00
04.04 - Coord. de Tributos	96.000,00
04.05 - Coord. Eventos.turismo.lazer.esport	1.000.000,00
04.06 - Coord. Planej.econ.orçamento.gestão	285.000,00
05 - Sec. Mun. Desenvolvimento Social	
05.01 - Sec. Mun. Desenvolvimento Social	399.000,00
05.02 - Fundo Mun. Assist. Social - Gestão	488.000,00
05.03 - Fundo Mun. Criança e Adolescente	694.000,00
05.04 - Fundo Mun.assist.social - Psb	635.000,00
05.05 - Fundo. Mun.assist.social - Pse	332.000,00
06 - Sec. Municipal de Educação	
06.01 - Sec. Mun. Educação - Coord.educação	2.130.000,00
06.02 - Seção Ensino Superior	78.000,00
06.03 - Seção Ensino Fundamental e Médio	24.595.000,00
06.04 - Seção Ensino Infantil e Especial	8.949.000,00
07 - Sec. Municipal de Saúde	
07.01 - Fundo Mun. Saúde -sev. Gestão Saúde	3.508.000,00
07.02 - Fundo.mun. Saúde - Sev.at. Basica	10.530.000,00
07.03 - Fundo. Mun. Saúde - Serv. Med. Alta	8.753.000,00
07.04 - Fundo Mun.saúde - Serv. Vig. Saúde	1.458.000,00
07.05 - Fundo Mun.saúde - Sev. Assist.farma	281.000,00
07.06 - Fundo Mun. Saúde - Bloco de Invest.	248.000,00
08 - Sec. Mun. Agric.pec. Meio Ambiente	
08.01 - Sec. Mun. Agric.pec. Meio Ambiente	663.000,00
08.02 - Coord. de Agricultura	482.000,00
08.03 - Coord. Meio Ambiente	304.000,00

09 - Ipremi	
09.01 - Ipremi	9.067.000,00
Total	99.625.000,00

C - DESPESAS POR CATEGORIAS E SUB CATEGORIAS ECONÔMICAS

DESPESAS CORRENTES

1.1 - Pessoal e Encargos Sociais	58.804.000,00
1.2 - Juros e Encargos da Dívida	98.000,00
1.3 - Outras Despesas Correntes	29.433.000,00
Total	88.335.000,00

DESPESAS DE CAPITAL

2.1 - Investimentos	7.937.000,00
2.2 - Inversões Financeiras	27.000,00
2.3 - Amortização da Dívida	1.730.000,00
Total	9.694.000,00

9.9 - Reserva de Contingência	1.596.000,00
TOTAL GERAL DA DESPESA	99.625.000,00

Art. 4º – Durante a execução Orçamentária de 2023, fica o Poder Executivo autorizado a:

I - Realizar operações de crédito dentro das normas estabelecidas pelas instituições financeiras nacionais, observados os limites de capacidade de endividamento do município, em conformidade com as normas editadas pelo Banco Central do Brasil e pela legislação em vigor.

II - Abrir créditos adicionais suplementares às dotações que se fizerem insuficientes, até o limite de 30% (trinta por cento) da receita orçamentária prevista, utilizando como fonte de recursos a anulação parcial e/ou total de dotações, conforme dispõe o artigo 43, inciso III da Lei Federal nº 4320/64.

III - Abrir créditos adicionais suplementares utilizando o excesso de arrecadação efetivamente realizado na forma do art. 43, inciso II e § 3º da Lei Federal nº 4320 de 1964, até o limite apurado por fontes de recursos.

IV - Abrir créditos adicionais suplementares até o limite do superávit financeiro apurado no balanço patrimonial do exercício anterior, apurado por fontes de recursos e em conformidade com o quadro "Disponibilidade por Destinação de

Recursos - DDR apurado no Balanço Patrimonial" do exercício de 2022, conforme dispõe o artigo 43, inciso I da Lei Federal nº 4320/64.

V - Abrir créditos adicionais suplementares até o limite do excesso de arrecadação apurado nas operações de crédito autorizadas, utilizando como recursos o disposto no artigo 43, inciso IV da Lei Federal nº 4320/64.

Art. 5º – Esta Lei entra em vigor em 1º de janeiro de 2023.

ITACARAMBI, 21 de dezembro de 2022

Nivea Maria de Oliveira
Prefeita Municipal

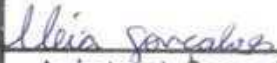
PUBLICADO POR AFIXAÇÃO NO QUADRO MURAL DA PREFEITURA
Em: <u>21/12/2022</u>
 Assinatura do Responsável

PREFEITURA MUNICIPAL DE ITACARAMBI

ESTADO DE MINAS GERAIS

PROPOSTA ORÇAMENTÁRIA

EXERCÍCIO DE 2023

PREFEITURA MUNICIPAL DE ITACARAMBI
ADENDO II A PORTARIA SOF Nº 8 DE 04/02/85
SUMÁRIO GERAL DA RECEITA E DESPESA
ANEXO - LEI 4320/64

Página 1

Orçamento Programa: 2023

RECEITA POR FONTES

11	IMPOSTOS, TAXAS E CONTRIBUIÇÕES DE MELHORIA	2.927.000,00
12	CONTRIBUIÇÕES	3.925.000,00
13	RECEITA PATRIMONIAL	1.153.000,00
16	RECEITA DE SERVIÇOS	114.000,00
17	TRANSFERÊNCIAS CORRENTES	89.445.000,00
19	OUTRAS RECEITAS CORRENTES	130.000,00
21	OPERAÇÕES DE CRÉDITO	35.000,00
22	ALIENAÇÃO DE BENS	709.000,00
24	TRANSFERÊNCIAS DE CAPITAL	3.687.000,00
72	CONTRIBUIÇÕES	6.200.000,00
95	FUNDEB	-8.700.000,00
TOTAL:		99.625.000,00

DESPESA POR FUNÇÕES

01	LEGISLATIVA	2.749.000,00
02	JUDICIÁRIA	122.000,00
04	ADMINISTRAÇÃO	6.375.000,00
05	DEFESA NACIONAL	15.000,00
06	SEGURANÇA PÚBLICA	111.000,00
08	ASSISTÊNCIA SOCIAL	2.489.000,00
09	PREVIDÊNCIA SOCIAL	10.531.000,00
10	SAÚDE	24.778.000,00
12	EDUCAÇÃO	35.752.000,00
13	CULTURA	730.000,00
15	URBANISMO	8.392.000,00
16	HABITAÇÃO	59.000,00
17	SANEAMENTO	413.000,00
18	GESTÃO AMBIENTAL	66.000,00
20	AGRICULTURA	1.198.000,00
24	COMUNICAÇÕES	103.000,00
26	TRANSPORTES	938.000,00
27	DESPORTO E LAZER	270.000,00
28	ENCARGOS ESPECIAIS	2.938.000,00
99	RESERVA DE CONTINGÊNCIA	1.596.000,00
TOTAL:		99.625.000,00

RECEITA PREVISTA

11 IMPOSTOS, TAXAS E CONTRIBUIÇÕES DE MELHORIA	2.927.000,00
12 CONTRIBUIÇÕES	3.925.000,00
13 RECEITA PATRIMONIAL	1.153.000,00
16 RECEITA DE SERVIÇOS	114.000,00
17 TRANSFERÊNCIAS CORRENTES	89.445.000,00
19 OUTRAS RECEITAS CORRENTES	130.000,00
21 OPERAÇÕES DE CRÉDITO	35.000,00
22 ALIENAÇÃO DE BENS	709.000,00
24 TRANSFERÊNCIAS DE CAPITAL	3.687.000,00
72 CONTRIBUIÇÕES	6.200.000,00
95 FUNDEB	-8.700.000,00
TOTAL	99.625.000,00

GRÁFICO DEMONSTRATIVO

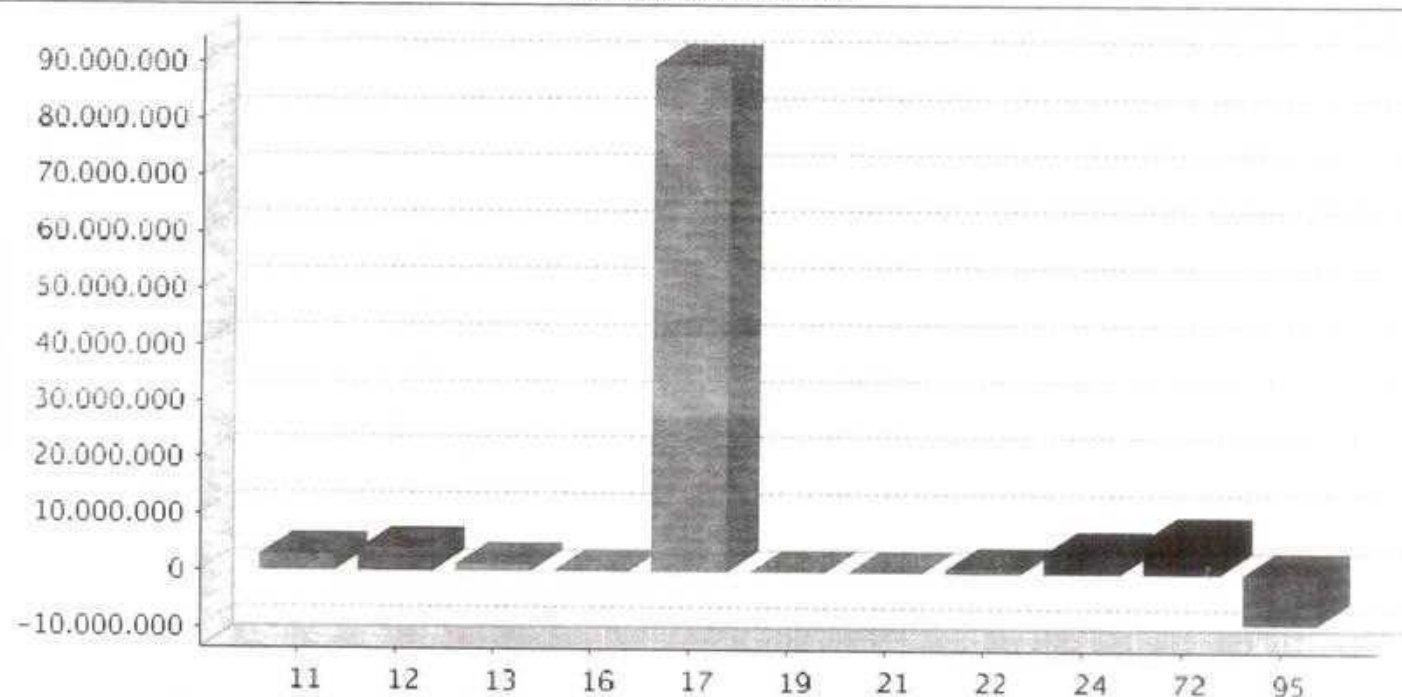

Nat.11
 Nat.12
 Nat.13
 Nat.16
 Nat.17
 Nat.19
 Nat.21
 Nat.22
 Nat.24
 Nat.72
 Nat.95

DESPESA PREVISTA

31 PESSOAL E ENCARGOS SOCIAIS	58.804.000,00
32 JUROS E ENCARGOS DA DÍVIDA	98.000,00
33 OUTRAS DESPESAS CORRENTES	29.433.000,00
44 INVESTIMENTOS	7.937.000,00
45 INVERSÕES FINANCEIRAS	27.000,00
46 AMORTIZAÇÃO DA DÍVIDA	1.730.000,00
99 RESERVA CONTINGÊNCIA/RES. RPPS	1.596.000,00
TOTAL	99.625.000,00

GRÁFICO DEMONSTRATIVO

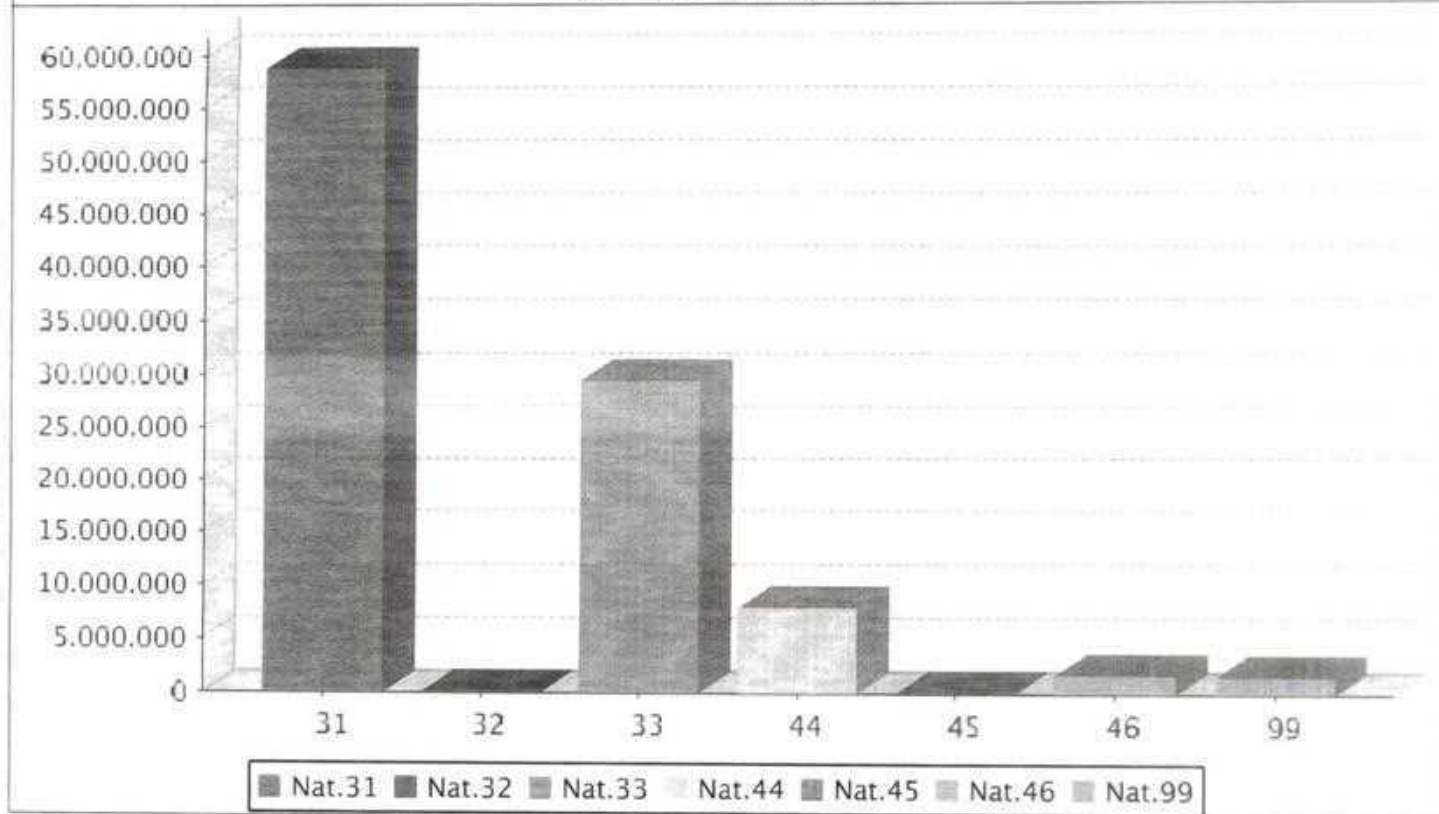

[Handwritten signatures and stamps]

Despesa Prevista

1	PODER LEGILATIVO	3.170.000,00	3,18 %
2	Sec.Municipal de Administração	4.186.000,00	4,20 %
3	Sec.Mun.Obras.Transp.Sev.Urbanos	10.008.000,00	10,05 %
4	Sec.Mun. de Planejamento e Finanças	8.667.000,00	8,70 %
5	Sec. Mun. Desenvolvimento social	2.548.000,00	2,56 %
6	Sec. Municipal de Educação	35.752.000,00	35,89 %
7	Sec. Municipal de Saúde	24.778.000,00	24,87 %
8	Sec. Mun. Agric.Pec. Meio Ambiente	1.449.000,00	1,45 %
9	IPREMI	9.067.000,00	9,10 %
Total:		99.625.000,00	100,00 %

GRÁFICO DEMONSTRATIVO

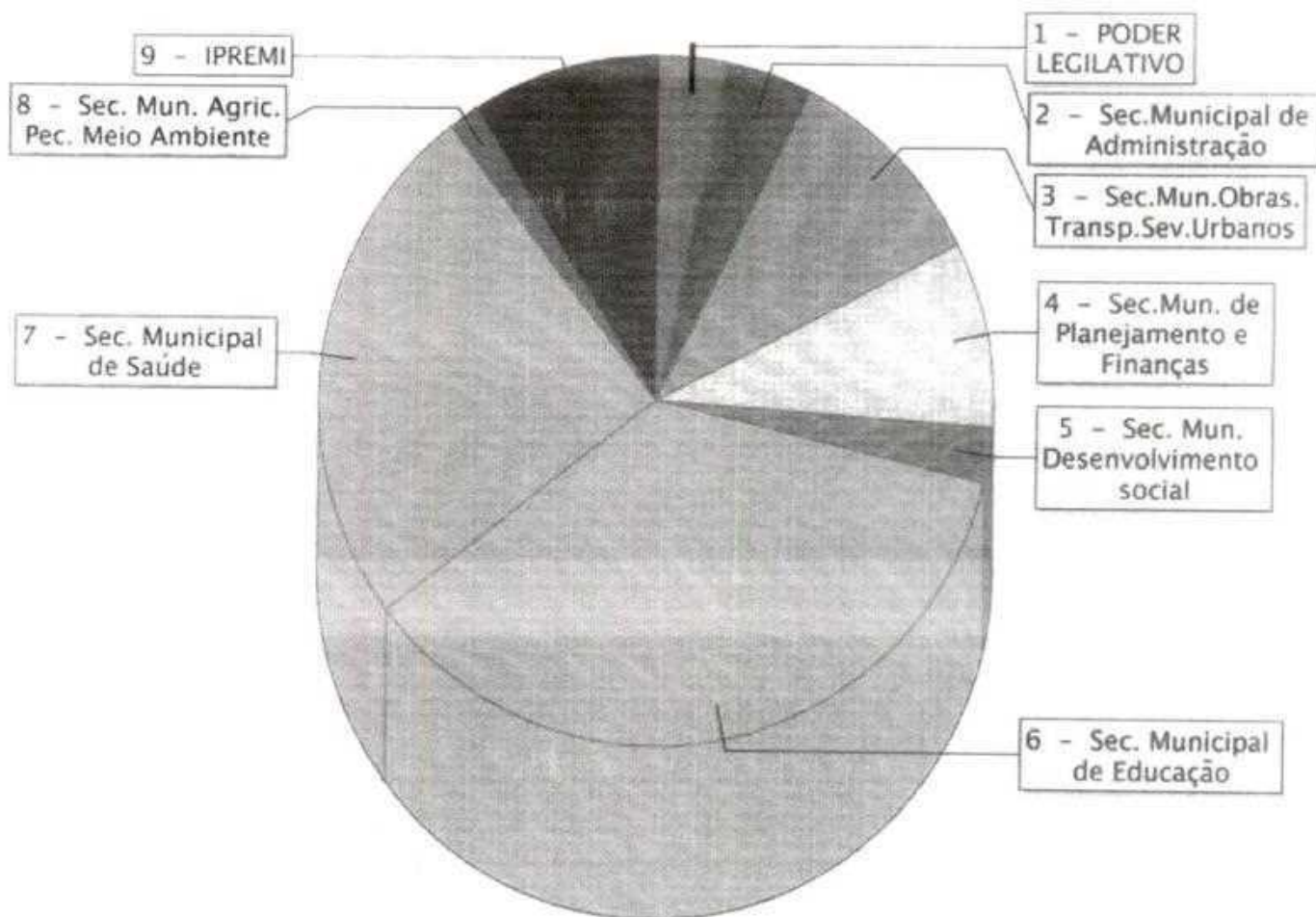

[Handwritten signatures and stamps]

DESPESA PREVISTA

Rateio Particip. em Consórcio Pub.	26.000,00
Aposentadorias, Reserva Remunerada e Reformas	6.312.000,00
Pensões	1.213.000,00
Contratação Por Tempo Determinado	7.948.000,00
Venc. e Vant. Fixas Pes. Civil	34.861.000,00
Obrigações Patronais	2.781.000,00
Sentenças Judiciais	8.000,00
Despesas de Exercícios Anteriores	11.000,00
Inden. e Restituições Trabalh.	94.000,00
Obrigações Patronais	5.550.000,00
Total das Despesas Previstas	58.804.000,00

EXCLUSÕES DA DESPESA TOTAL COM PESSOAL

(-) Inativos e Pensionistas com Fonte de Custeio Própria	7.506.000,00
(-) Indenização por Demissão de Servidores ou Empregados	94.000,00
(-) Incentivos a Demissão Voluntária	0,00
(-) Despesa de Exercícios Anteriores	11.000,00
(-) Sentenças Judiciais Anteriores	8.000,00
Total das Exclusões	7.619.000,00

RECEITA PREVISTA

Receita Corréte Líquida – RCL	86.169.000,00
Transferências Advindas de Emendas Parlamentares (Art. 166, §13 da CF)	0,00
Receita Correte Líquida Ajustada	86.169.000,00

DEMONSTRAÇÃO DOS GASTOS

APLICAÇÃO MÁXIMA 60%	51.701.400,00
Previsão de Gastos Com Pessoal 59,40 %	51.185.000,00

GRÁFICO DEMONSTRATIVO

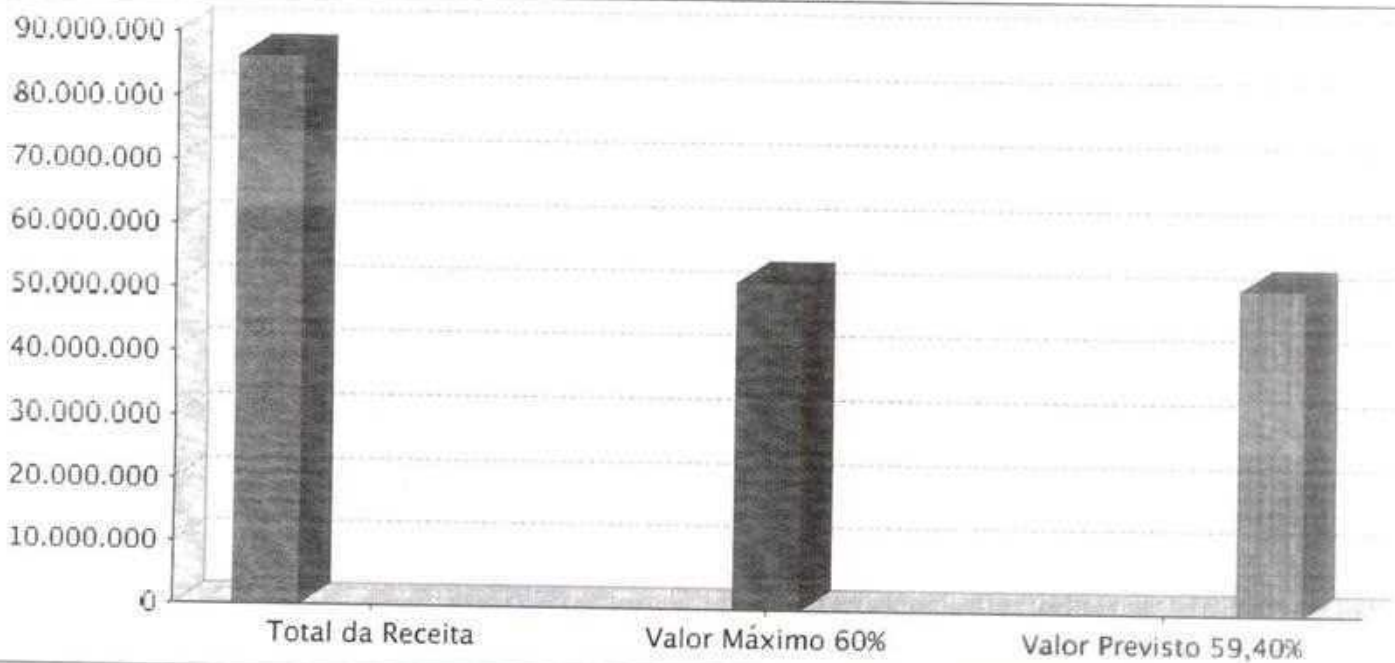

RECEITA PREVISTA

IMPOSTOS, TAXAS E CONTRIBUIÇÕES DE MELHORIA	2.624.000,00
TRANSFERÊNCIAS CORRENTES	46.500.000,00

DEMONSTRAÇÃO DA PREVISÃO DE GASTOS NO ENSINO

Total da Receita de Impostos e Transferências Previstas	49.124.000,00
Valor Legal Mínimo Para Aplicação no Ensino 25,00%	12.281.000,00
Aplicação Prevista na Manutenção do Ensino: 25,53 %	12.543.000,00

GRÁFICO DEMONSTRATIVO

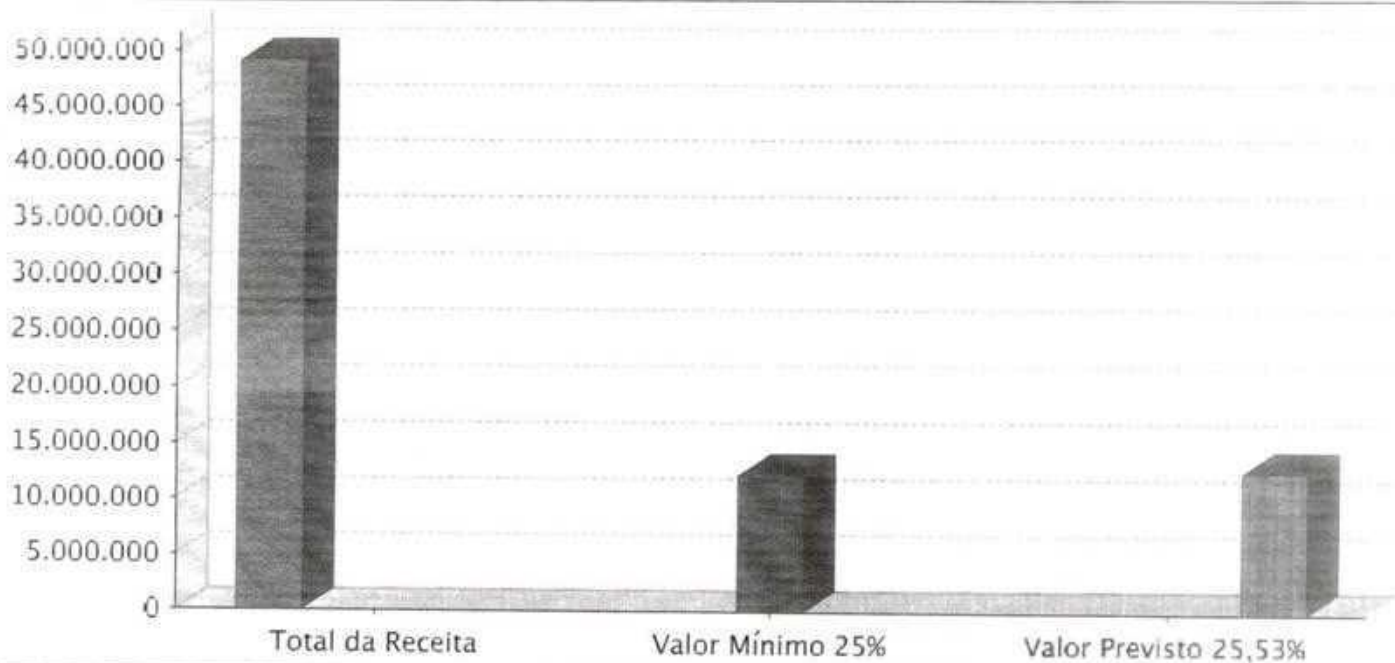

[Handwritten signature]

[Handwritten signature]

[Handwritten signature]

[Handwritten signature]

[Faint stamp or text]

MEMÓRIA DE CÁLCULO DA PREVISÃO DE GASTOS COM EDUCAÇÃO

Orçamento Programa: 2023

DESPESAS

Orgao	06	Sec. Municipal de Educação	
Unidade Orçamentária	01	Sec. Mun. Educação - Coord. Educação	
SubUnidade Orçamentária ..	01	Coord. de Educação	
código	Projeto/Atividade	Fonte	Valor Orçado
12.122.0002.2110	MANUTENÇÃO ADMINISTRAÇÃO DO ENSINO MUNICIPAL		1.025.000,00
31900000	APLICAÇÕES DIRETAS	101	166.000,00
33900000	APLICAÇÕES DIRETAS	101	859.000,00
12.122.0002.2111	CONTRIBUIÇÃO FINANCEIRA A UNDIME		3.000,00
33500000	TRANSF. INST. PRIV. S/FINS LUC.	101	3.000,00
12.122.0002.2112	CONSUMO AGUA, ENERGIA E TELEFONE PREDIOS PUBLICOS		190.000,00
33900000	APLICAÇÕES DIRETAS	101	190.000,00
12.122.0002.2113	DESPESAS C/ CONTRATAÇÃO DE ALUGUEIS E SEGURO EDUCAÇÃO		24.000,00
33900000	APLICAÇÕES DIRETAS	101	24.000,00
12.122.0002.3061	AQUISIÇÃO DE VEICULOS E EQUIPAMENTOS P/ADMINISTRAÇÃO DE ENSINO		1.000,00
44900000	APLICAÇÕES DIRETAS	101	1.000,00
12.122.0002.3062	CONSTRUÇÃO/AMPLIAÇÃO DE PREDIO SEDE DA SEC. DE EDUCAÇÃO		1.000,00
44900000	APLICAÇÕES DIRETAS	101	1.000,00
12.122.0016.2115	MANUT. DO PROJETO "DOTAR ALUNOS E PROFESSORES DE EQUIP. DE INFORMÁTICA		12.000,00
33900000	APLICAÇÕES DIRETAS	101	12.000,00
12.122.0017.3063	EQUIPAMENTOS DE INFORMÁTICA PARA ALUNOS E PROFESSORES		42.000,00
44900000	APLICAÇÕES DIRETAS	101	42.000,00
12.122.0018.2116	PROGRAMA TREINAMENTO/QUALIFICAÇÃO PESSOAL DA EDUCAÇÃO		33.000,00
33900000	APLICAÇÕES DIRETAS	101	33.000,00
12.272.0002.2117	OBRIG. PREVID. E SOCIAIS SERV. EDUCAÇÃO		3.000,00
31900000	APLICAÇÕES DIRETAS	101	3.000,00
12.272.0020.2118	OBRIG. PREVID. E SOCIAIS SERV. EDUCAÇÃO		10.000,00
31910000	APLIC. DIRETA DEC. OP. ENTRE ÓRGÃOS	101	10.000,00
Total da SubUnidade:			1.344.000,00

Orgao	06	Sec. Municipal de Educação	
Unidade Orçamentária	03	Seção Ensino Fundamental e Médio	
SubUnidade Orçamentária ..	01	Seção Ensino Fundamental e Médio	
código	Projeto/Atividade	Fonte	Valor Orçado
12.361.0002.3064	AQUISIÇÃO DE VEICULOS P/ TRANSPORTE DE ESTUDANTES		19.000,00
44900000	APLICAÇÕES DIRETAS	101	19.000,00
12.361.0002.3065	AQUISIÇÃO DE EQUIPAMENTOS E VEÍCULOS PARA ENSINO FUNDAMENTAL		18.000,00
44900000	APLICAÇÕES DIRETAS	101	18.000,00
12.361.0002.3066	CONSTRUÇÃO/AMPLIAÇÃO DE PREDIOS E QUADRAS ESCOLARES		15.000,00
44900000	APLICAÇÕES DIRETAS	101	15.000,00
12.361.0016.2122	MANUTENÇÃO DO TRANSPORTE ESCOLAR		66.000,00

MEMÓRIA DE CÁLCULO DA PREVISÃO DE GASTOS COM EDUCAÇÃO

Orçamento Programa:

2023

DESPESAS

Orgao ... : 06 Sec. Municipal de Educação
 Unidade Orçamentária ... : 03 Seção Ensino Fundamental e Médio
 SubUnidade Orçamentária .. : 01 Seção Ensino Fundamental e Médio

código	Projeto/Atividade	Fonte	Valor Orçado
31900000	APLICAÇÕES DIRETAS	101	24.000,00
33900000	APLICAÇÕES DIRETAS	101	42.000,00
12.361.0016.2123	MANUTENÇÃO DO ENSINO FUNDAMENTAL		936.000,00
31900000	APLICAÇÕES DIRETAS	101	368.000,00
31910000	APLIC. DIRETA DEC. OP. ENTRE ÓRGÃOS	101	12.000,00
33900000	APLICAÇÕES DIRETAS	101	556.000,00
12.361.0016.2125	MANUT. E CONSERV. DE UNIDADES DO ENSINO FUNDAMENTAL		150.000,00
31900000	APLICAÇÕES DIRETAS	101	42.000,00
33900000	APLICAÇÕES DIRETAS	101	108.000,00
12.361.0016.2126	SUBVENÇÕES ENTIDADES DE PROMOÇÃO ENSINO FUNDAMENTAL		1.000,00
33500000	TRANSF. INST. PRIV. S/FINS LUC.	101	1.000,00
12.361.0016.2127	AQUISIÇÃO DE MATERIAL DIDÁTICO E PEDAGOGICO PARA DOAÇÃO A ESTUDANTES		150.000,00
33900000	APLICAÇÕES DIRETAS	101	150.000,00
12.361.0016.2128	PROGRAMA TREINAMENTO/QUALIFICAÇÃO PESSOAL		40.000,00
33900000	APLICAÇÕES DIRETAS	101	40.000,00
12.366.0017.2129	MANUTENÇÃO DO PROGRAMA DE EDUCAÇÃO DE JOVENS E ADULTOS		27.000,00
31900000	APLICAÇÕES DIRETAS	101	19.000,00
33900000	APLICAÇÕES DIRETAS	101	8.000,00
Total da SubUnidade:			1.422.000,00

Orgao ... : 06 Sec. Municipal de Educação
 Unidade Orçamentária ... : 04 Seção Ensino Infantil e Especial
 SubUnidade Orçamentária .. : 01 Seção Ensino Infantil e Especial

código	Projeto/Atividade	Fonte	Valor Orçado
12.365.0017.3067	AQUIS. VEICULOS, MOVEIS, MÁQUINAS E EQUIPAMENTOS P/ ENSINO INFANTI		12.000,00
44900000	APLICAÇÕES DIRETAS	101	12.000,00
12.365.0017.3068	CONSTRUÇÃO/AMPLIAÇÃO E MELHORAMENTOS UNIDADES FISICAS ENSINO INFANTIL		15.000,00
44900000	APLICAÇÕES DIRETAS	101	15.000,00
12.365.0019.2132	PROGRAMA DE TREINAMENTO/QUALIFICAÇÃO PESSOAL		23.000,00
33900000	APLICAÇÕES DIRETAS	101	23.000,00
12.365.0019.2133	MANUTENÇÃO DE CRECHES MUNICIPAIS		242.000,00
31900000	APLICAÇÕES DIRETAS	101	160.000,00
33900000	APLICAÇÕES DIRETAS	101	82.000,00
12.365.0019.2134	MANUTENÇÃO DAS ATIVIDADES DO ENSINO INFANTIL		503.000,00
31900000	APLICAÇÕES DIRETAS	101	36.000,00
33900000	APLICAÇÕES DIRETAS	101	467.000,00

MEMÓRIA DE CÁLCULO DA PREVISÃO DE GASTOS COM EDUCAÇÃO

Orçamento Programa: 2023

DESPESAS			
Orgao	06	Sec. Municipal de Educação	
Unidade Orçamentária	04	Seção Ensino Infantil e Especial	
SubUnidade Orçamentária ..	01	Seção Ensino Infantil e Especial	
código	Projeto/Atividade	Fonte	Valor Orçado
12.365.0019.2136	MANUT. E CONSERVAÇÃO DE UNIDADES DO ENSINO INFANTIL		188.000,00
31900000	APLICAÇÕES DIRETAS	101	24.000,00
33900000	APLICAÇÕES DIRETAS	101	164.000,00
12.365.0019.2137	SUBVENÇÕES A ENTIDADES PROMOÇÃO A EDUCAÇÃO INFANTIL		1.000,00
33500000	TRANSF. INST. PRIV. S/FINS LUC.	101	1.000,00
12.367.0017.2138	MANUTENÇÃO ATIVIDADES DO ENSINO ESPECIAL		93.000,00
31900000	APLICAÇÕES DIRETAS	101	51.000,00
33500000	TRANSF. INST. PRIV. S/FINS LUC.	101	1.000,00
33900000	APLICAÇÕES DIRETAS	101	41.000,00
Total da SubUnidade:			1.077.000,00
Total Geral Lançado:			3.843.000,00

RECEITAS DE RETENÇÃO DO FUNDEB		
NATUREZA	DESCRIÇÃO	VALOR
951711511100	Cota-Parte do Fundo de Participação dos Municípios - Cota Mensal - Principal	6.200.000,00
951711520100	Cota-Parte do Imposto Sobre a Propriedade Territorial Rural - Principal	10.000,00
951721500100	Cota-Parte do ICMS - Principal	2.200.000,00
951721510100	Cota-Parte do IPVA - Principal	260.000,00
951721520100	Cota-Parte do IPI - Municípios - Principal	30.000,00
TOTAL:		8.700.000,00

RESUMO	
TOTAL DAS DESPESAS(A):	3.843.000,00
TOTAL DA RETENÇÃO DO FUNDEB(B):	8.700.000,00
TOTAL GERAL(A+B):	12.543.000,00

RECEITA PREVISTA		
13	RECEITA PATRIMONIAL	100.000,00
1321010104	Remuneração de Depósitos Bancários - Transf. do FUNDEB - Remun. dos prof. da Educ.	100.000,00
17	TRANSFERÊNCIAS CORRENTES	28.000.000,00
1751500100	Transferências de Recursos do FUNDEB - Principal	28.000.000,00

DEMONSTRAÇÃO DA PREVISÃO DE GASTOS NA REMUNERAÇÃO DE PROFISSIONAIS DA EDUCAÇÃO BÁSICA		
Total da Receita		28.100.000,00
Valor Legal Mínimo 70,00%		19.670.000,00
Aplicação Prevista: 81,11 %		22.792.000,00

GRÁFICO DEMONSTRATIVO

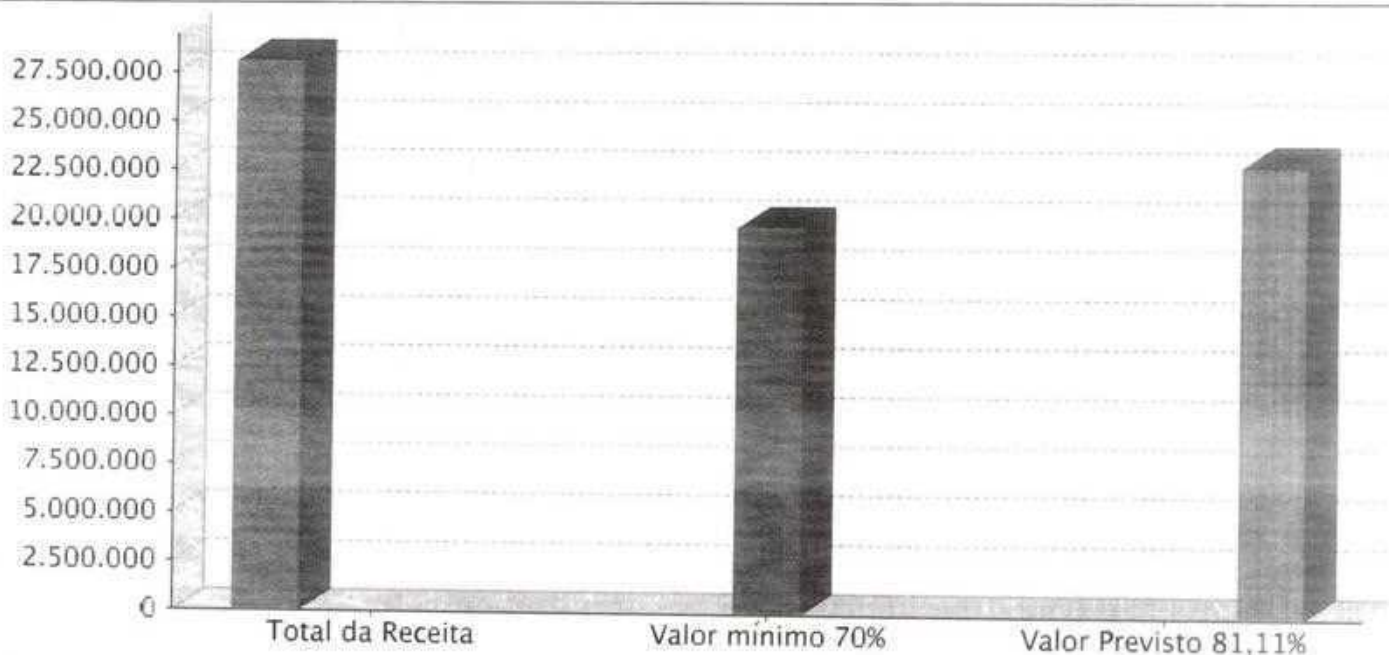

(Assinaturas manuscritas)

RECEITA PREVISTA

IMPOSTOS, TAXAS E CONTRIBUIÇÕES DE MELHORIA	2.624.000,00
TRANSFERÊNCIAS CORRENTES	43.500.000,00

DEMONSTRAÇÃO DA PREVISÃO DE GASTOS NA SAÚDE

Total da Receita de Impostos e Transferências Previstas	46.124.000,00
Valor Legal Mínimo Para Aplicação na Saúde 15,00%	6.918.600,00
Aplicação Prevista na Manutenção da Saúde: 24,77 %	11.423.000,00

GRÁFICO DEMONSTRATIVO

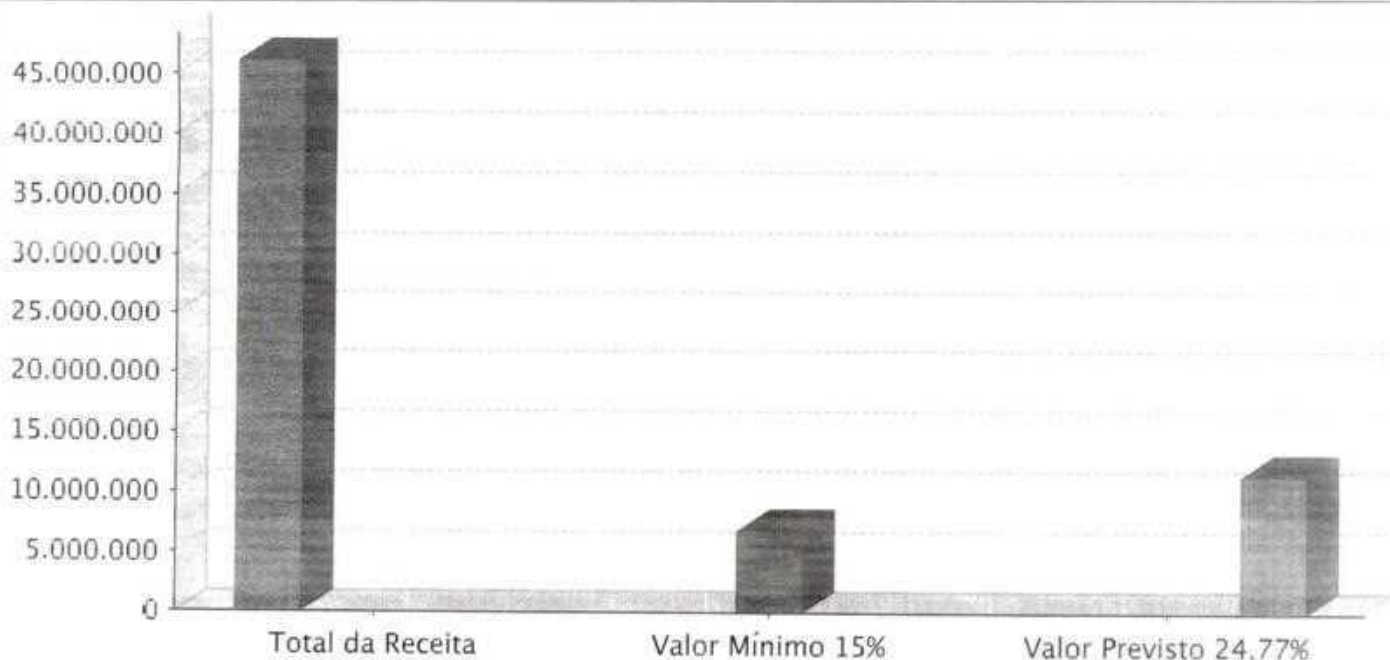

Handwritten signatures and stamps in the bottom right corner.

MEMÓRIA DE CÁLCULO DA PREVISÃO DE GASTOS COM SAÚDE

Orçamento Programa: 2023

DESPESAS			
Orgao	07	Sec. Municipal de Saúde	
Unidade Orçamentária	01	Fundo Mun. Saúde -Sev. Gestão Saúde	
SubUnidade Orçamentária ..	01	Fundo Mun. Saúde -Sev. Gestão Saúde	
código	Projeto/Atividade	Fonte	Valor Orçado
10.122.0002.2140	MANUTENÇÃO ADMINISTRAÇÃO SECRETARIA MUNICIPAL DE SAÚDE		1.002.000,00
31900000	APLICAÇÕES DIRETAS	102	835.000,00
33900000	APLICAÇÕES DIRETAS	102	167.000,00
10.122.0002.2141	MANUTENÇÃO DE CONSELHO MUNICIPAL DE SAÚDE		5.000,00
33900000	APLICAÇÕES DIRETAS	102	5.000,00
10.122.0002.2142	DESP. CONSUMO AGUA, ENERGIA E TELEFONE PREDIOS PÚBLICOS		18.000,00
33900000	APLICAÇÕES DIRETAS	102	18.000,00
10.122.0002.2143	DESPESAS C/ CONTRATAÇÃO DE ALUGUEIS E SEGUROS SAÚDE		21.000,00
33900000	APLICAÇÕES DIRETAS	102	21.000,00
10.122.0002.3069	AQUIS. DE VEICULOS, MOVEIS, MAQUINAS E EQUIPAMENTOS SEC. MUN. SAÚDE		2.000,00
44900000	APLICAÇÕES DIRETAS	102	2.000,00
10.122.0010.2144	TREINAMENTO QUALIFICAÇÃO PESSOAL SAÚDE		12.000,00
31900000	APLICAÇÕES DIRETAS	102	2.000,00
33900000	APLICAÇÕES DIRETAS	102	10.000,00
10.122.0011.2145	MANUT. CONV. COM A FUND. HOSP. DE AMPARO AO HOMEM DO CAMPO		10.000,00
33500000	TRANSF. INST. PRIV. S/FINS LUC.	102	10.000,00
10.272.0002.2146	OBRIGAÇÕES PREVIDENCIARIAS E SOCIAIS SERVIDORES SAÚDE		537.000,00
31900000	APLICAÇÕES DIRETAS	102	537.000,00
10.272.0002.2147	OBRIG. PREVID. E SOCIAIS SERVIDORES SAÚDE		697.000,00
31910000	APLIC. DIRETA DEC. OP. ENTRE ÓRGÃOS	102	697.000,00
Total da SubUnidade:			2.304.000,00
Orgao	07	Sec. Municipal de Saúde	
Unidade Orçamentária	02	Fundo Mun. Saúde - Sev.AT. Basica	
SubUnidade Orçamentária ..	01	Fundo Mun. Saúde - Sev.AT. Basica	
código	Projeto/Atividade	Fonte	Valor Orçado
10.301.0010.2148	MANUTENÇÃO DO ATENDIMENTO ODONTOLÓGICO		321.000,00
31900000	APLICAÇÕES DIRETAS	102	299.000,00
31910000	APLIC. DIRETA DEC. OP. ENTRE ÓRGÃOS	102	1.000,00
33900000	APLICAÇÕES DIRETAS	102	21.000,00
10.301.0010.2149	MANUTENÇÃO UNIDADES MÉDICAS E POSTOS DE SAÚDE		1.168.000,00
31900000	APLICAÇÕES DIRETAS	102	991.000,00
31910000	APLIC. DIRETA DEC. OP. ENTRE ÓRGÃOS	102	1.000,00
33900000	APLICAÇÕES DIRETAS	102	176.000,00
10.301.0010.2150	MANUTENÇÃO DO PROGRAMA SAÚDE DA FAMÍLIA		1.508.000,00
31900000	APLICAÇÕES DIRETAS	102	574.000,00

MEMÓRIA DE CÁLCULO DA PREVISÃO DE GASTOS COM SAÚDE

Orçamento Programa: 2023

DESPESAS			
31910000	APLIC. DIRETA DEC. OP. ENTRE ÓRGÃOS	102	1.000,00
33900000	APLICAÇÕES DIRETAS	102	933.000,00
10.301.0010.2151	MANUTENÇÃO DAS ATIVIDADES DO PACS		452.000,00
31900000	APLICAÇÕES DIRETAS	102	446.000,00
31910000	APLIC. DIRETA DEC. OP. ENTRE ÓRGÃOS	102	1.000,00
33900000	APLICAÇÕES DIRETAS	102	5.000,00
10.301.0010.2152	MANUT. E REPAROS EM UNIDADES MÉDICAS E POSTOS DE SAÚDE		34.000,00
31900000	APLICAÇÕES DIRETAS	102	3.000,00
31910000	APLIC. DIRETA DEC. OP. ENTRE ÓRGÃOS	102	1.000,00
33900000	APLICAÇÕES DIRETAS	102	30.000,00
10.301.0010.2153	MANUTENÇÃO ATIVIDADES PROGRAMA SAÚDE EM CASA		26.000,00
31900000	APLICAÇÕES DIRETAS	102	3.000,00
31910000	APLIC. DIRETA DEC. OP. ENTRE ÓRGÃOS	102	1.000,00
33900000	APLICAÇÕES DIRETAS	102	22.000,00
10.301.0010.2154	MANUTENÇÃO DO NÚCLEO DE APOIO A SAÚDE DA FAMÍLIA		6.000,00
31900000	APLICAÇÕES DIRETAS	102	4.000,00
31910000	APLIC. DIRETA DEC. OP. ENTRE ÓRGÃOS	102	1.000,00
33900000	APLICAÇÕES DIRETAS	102	1.000,00
10.301.0010.2155	MANUTENÇÃO DO CENTRO DE ESPECIALIDADES ODONTOLÓGICAS		21.000,00
31900000	APLICAÇÕES DIRETAS	102	18.000,00
31910000	APLIC. DIRETA DEC. OP. ENTRE ÓRGÃOS	102	1.000,00
33900000	APLICAÇÕES DIRETAS	102	2.000,00
10.301.0010.2156	SUBVENÇÃO A ENTIDADES DE PROMOÇÃO A SAÚDE		3.000,00
33300000	TRANSF. AO ESTADO E DIST. FED.	102	3.000,00
10.301.0010.3070	CONST. MELHORAM. E EQUIPAMENTOS P/ PROGRAMA ODONTOLÓGICO		18.000,00
44900000	APLICAÇÕES DIRETAS	102	18.000,00
10.301.0010.3071	CONSTRUÇÃO E AMPLIAÇÃO DE UNIDADES BÁSICAS DE SAÚDE		1.000,00
44900000	APLICAÇÕES DIRETAS	102	1.000,00
10.301.0010.3073	INVESTIMENTOS E EQUIPAMENTOS PARA PSF		17.000,00
44900000	APLICAÇÕES DIRETAS	102	17.000,00
10.301.0010.3074	AQUISIÇÃO DE VEÍCULOS E EQUIPAMENTOS P/ UNIDADES DE SAÚDE		1.000,00
44900000	APLICAÇÕES DIRETAS	102	1.000,00
Total da SubUnidade:			3.576.000,00

Orgão : 07 Sec. Municipal de Saúde
 Unidade Orçamentária : 03 Fundo. Mun. Saúde - Serv. Med. Alta
 SubUnidade Orçamentária .. : 01 Fundo. Mun. Saúde - Serv. Med. Alta

código	Projeto/Atividade	Fonte	Valor Orçado
0.302.0011.2157	MANUTENÇÃO DAS ATIVIDADES DO HOSPITAL MUNICIPAL		3.165.000,00
41900000	APLICAÇÕES DIRETAS	102	1.988.000,00

MEMÓRIA DE CÁLCULO DA PREVISÃO DE GASTOS COM SAÚDE

Orçamento Programa: 2023

DESPESAS			
31910000	APLIC. DIRETA DEC. OP. ENTRE ÓRGÃOS	102	6.000,00
33900000	APLICAÇÕES DIRETAS	102	1.171.000,00
10.302.0011.2158	MANUTENÇÃO DO CENTRO DE ATENÇÃO PSICOSSOCIAL CAPS		250.000,00
31900000	APLICAÇÕES DIRETAS	102	98.000,00
31910000	APLIC. DIRETA DEC. OP. ENTRE ÓRGÃOS	102	2.000,00
33900000	APLICAÇÕES DIRETAS	102	150.000,00
10.302.0011.2159	PARTICIPAÇÃO EM CONSORCIO INTERMUNICIPAL DE SAUDE		132.000,00
31710000	TRANSFER. A CONS. PÚBLICOS	102	10.000,00
33710000	TRANSF. A CONSÓRCIOS PÚBLICOS	102	122.000,00
10.302.0011.2160	DESPESAS C/ AUXÍLIOS EM VIAGENS PARA TRATAMENTO DE SAÚDE TFD		56.000,00
33900000	APLICAÇÕES DIRETAS	102	56.000,00
10.302.0011.2161	MANUTENÇÃO ATENDIMENTO AMBULATORIAL ESPECIALIZADO E TFD		963.000,00
31900000	APLICAÇÕES DIRETAS	102	105.000,00
31910000	APLIC. DIRETA DEC. OP. ENTRE ÓRGÃOS	102	1.000,00
33900000	APLICAÇÕES DIRETAS	102	857.000,00
10.302.0011.2162	MANUTENÇÃO DO LABORATÓRIO DE ANÁLISES CLÍNICAS		200.000,00
31900000	APLICAÇÕES DIRETAS	102	182.000,00
31910000	APLIC. DIRETA DEC. OP. ENTRE ÓRGÃOS	102	3.000,00
33900000	APLICAÇÕES DIRETAS	102	15.000,00
10.302.0011.2163	CONTRIBUIÇÃO FINANCEIRA AO CONSORCIO INTERMUNICIPAL DE SAÚDE		1.000,00
33700000	TRANSF. INST. MULTIGOV. NAC.	102	1.000,00
10.302.0011.2164	MANUT. CONTRIB. P/ ASSOCIAÇÃO DE APOIO A SAÚDE		1.000,00
33700000	TRANSF. INST. MULTIGOV. NAC.	102	1.000,00
10.302.0011.3075	MANUTENÇÃO DA CONTRIBUIÇÃO FINANCEIRA AO CISMA		1.000,00
44710000	TRANSFERÊNCIAS A CONS. PÚBLICOS	102	1.000,00
10.302.0011.3076	CONSTRUÇÃO/MELHORAMENTO DE HOSPITAL E UNIDADES ESPECIALIZADAS DE SAÚDE		2.000,00
44900000	APLICAÇÕES DIRETAS	102	2.000,00
10.302.0011.3077	AQUISIÇÃO DE EQUIPAMENTOS P/ HOSPITAL E UNID. ESPECIALIZADAS DE SAÚDE		17.000,00
44900000	APLICAÇÕES DIRETAS	102	17.000,00
10.302.0011.3078	INVESTIMENTOS PARA LABORATÓRIO		13.000,00
44900000	APLICAÇÕES DIRETAS	102	13.000,00
Total da SubUnidade:			4.801.000,00

Orgao: 07 Sec. Municipal de Saúde
 Unidade Orçamentária: 04 Fundo Mun.Saúde - Serv. Vig. Saúde
 SubUnidade Orçamentária ..: 01 Fundo Mun.Saúde - Serv. Vig. Saúde

código	Projeto/Atividade	Fonte	Valor Orçado
10.304.0012.2165	MANUTENÇÃO DAS ATIVIDADES DE VIGILANCIA SANITARIA		79.000,00
31900000	APLICAÇÕES DIRETAS	102	54.000,00
33900000	APLICAÇÕES DIRETAS	102	25.000,00

MEMÓRIA DE CÁLCULO DA PREVISÃO DE GASTOS COM SAÚDE

Orçamento Programa: 2023

DESPESAS

10.304.0012.3079	CONSTRUÇÃO E AMPLIAÇÃO DE UNIDADE DA VIG. SANITÁRIA		1.000,00
44900000	APLICAÇÕES DIRETAS	102	1.000,00
10.304.0012.3080	AQUISIÇÃO DE VEICULOS E EQUIPAMENTOS P/ VIGILÂNCIA SANITÁRIA		12.000,00
44900000	APLICAÇÕES DIRETAS	102	12.000,00
10.305.0011.3081	AQUISIÇÃO DE EQUIPAMENTOS P/ VIGILÂNCIA EPIDEMIOLÓGICA E AMBIENTAL		15.000,00
44900000	APLICAÇÕES DIRETAS	102	15.000,00
10.305.0012.2166	MANUT. DAS ATIVIDADES DE VIGILANCIA EPIDEMIOLOGICA E AMBIENTAL		621.000,00
31900000	APLICAÇÕES DIRETAS	102	535.000,00
33900000	APLICAÇÕES DIRETAS	102	86.000,00
10.305.0012.3082	CONSTRUÇÃO E AMPLIAÇÃO UNIDADE DE VIGIL. EPIDEMIOLOGICA E AMBIENTAL		3.000,00
44900000	APLICAÇÕES DIRETAS	102	3.000,00
Total da SubUnidade:			731.000,00

Orgao : 07 Sec. Municipal de Saúde
 Unidade Orçamentária : 05 Fundo Mun.Saúde - Sev. Assist.Farma
 SubUnidade Orçamentária .: 01 Fundo Mun.Saúde - Sev. Assist.Farma

código	Projeto/Atividade	Fonte	Valor Orçado
10.303.0014.2167	MANUT. DOS SERVIÇOS DE ASSISTÊNCIA FARMACEUTICA BÁSICA		11.000,00
33900000	APLICAÇÕES DIRETAS	102	11.000,00
Total da SubUnidade:			11.000,00
Total Geral Lançado:			11.423.000,00

[Handwritten signatures and stamps]

ANEXO 01 - DEMONSTRATIVO DA RECEITA E DESPESA SEGUNDO AS CATEGORIAS ECONÔMICAS

Orçamento Programa: 2023

RECEITA			
RECEITAS CORRENTES			103.894.000,00
IMPOSTOS, TAXAS E CONTRIBUIÇÕES DE MELHORIA			2.927.000,00
CONTRIBUIÇÕES			10.125.000,00
RECEITA PATRIMONIAL			1.153.000,00
RECEITA DE SERVIÇOS			114.000,00
TRANSFERÊNCIAS CORRENTES			89.445.000,00
OUTRAS RECEITAS CORRENTES			130.000,00
DEDUÇÕES DA RECEITA			-8.700.000,00
Total Parcial			95.194.000,00
Déficit			0,00
Total			95.194.000,00
Superávit do Orçamento Corrente			6.859.000,00
RECEITAS DE CAPITAL			4.431.000,00
OPERAÇÕES DE CRÉDITO			35.000,00
ALIENAÇÃO DE BENS			709.000,00
TRANSFERÊNCIAS DE CAPITAL			3.687.000,00
Total Parcial			4.431.000,00
Déficit			5.263.000,00
Total			9.694.000,00
DESPESA			
DESPESAS CORRENTES			88.335.000,00
PESSOAL E ENCARGOS SOCIAIS			58.804.000,00
JUROS E ENCARGOS DA DÍVIDA			98.000,00
OUTRAS DESPESAS CORRENTES			29.433.000,00
Total Parcial			88.335.000,00
Superávit			6.859.000,00
Total			95.194.000,00
Déficit do Orçamento Corrente			0,00
DESPESAS DE CAPITAL			9.694.000,00
INVESTIMENTOS			7.937.000,00
INVERSÕES FINANCEIRAS			27.000,00
AMORTIZAÇÃO DA DÍVIDA			1.730.000,00
Total Parcial			9.694.000,00
Superávit			0,00
Total			9.694.000,00
RESUMO			
RECEITAS CORRENTES	103.894.000,00	DESPESAS CORRENTES	88.335.000,00
RECEITAS DE CAPITAL	4.431.000,00	DESPESAS DE CAPITAL	9.694.000,00
DEDUÇÕES DA RECEITA	-8.700.000,00	RESERVA CONTINGÊNCIA/RES. RPPS	1.596.000,00
Total	99.625.000,00	Total	99.625.000,00

RECEITA

Orçamento Programa: 2023

Código	Especificação	Desdobramento	Fonte	Categoria Econômica
00000000	RECEITAS CORRENTES			97.694.000,00
10000000	IMPOSTOS, TAXAS E CONTRIBUIÇÕES DE MELHORIA			2.927.000,00
11000000	IMPOSTOS			2.624.000,00
11200000	IMPOSTOS SOBRE O PATRIMÔNIO			492.000,00
11250000	IMPOSTO SOBRE A PROPRIEDADE PREDIAL E		406.000,00	
112500100	Imposto sobre a Propriedade Predial e Territorial Urbana -	200.000,00		
112500200	Imposto sobre a Propriedade Predial e Territorial Urbana -	1.000,00		
112500300	Imposto sobre a Propriedade Predial e Territorial Urbana - Dívida	130.000,00		
112500400	Imposto sobre a Propriedade Predial e Territorial Urbana - Dívida	75.000,00		
112530000	IMPOSTOS SOBRE TRANSMISSÃO INTER VIVOS DE BENS	86.000,00		
112530100	Imp. S/ Transmissão Inter Vivos de Bens Imóveis e de Direitos	80.000,00		
112530200	Imp. S/ Transmissão Inter Vivos de Bens Imóveis e de Direitos	1.000,00		
112530300	Imp. S/Transmissão Inter Vivos de Bens Imóveis e de Direitos	1.000,00		
112530400	Imp. S/Transmissão Inter Vivos de Bens Imóveis e Direitos Reais	4.000,00		
113000000	IMPOSTOS SOBRE A RENDA E PROVENTOS DE QUALQUER			1.275.000,00
113030000	IMPOSTO SOBRE A RENDA - RETIDO NA FONTE	1.275.000,00		
113031100	Imposto sobre a Renda - Retido na Fonte - Trabalho - Principal	1.132.000,00		
113034100	Imposto sobre a Renda - Retido na Fonte - Outros Rendimentos	143.000,00		
114000000	IMPOSTOS SOBRE A PRODUÇÃO E CIRCULAÇÃO DE			857.000,00
114510000	IMPOSTOS SOBRE SERVIÇOS	857.000,00		
114511100	Imposto sobre Serviços de Qualquer Natureza - ISSQN -	850.000,00		
114511200	Imposto sobre Serviços de Qualquer Natureza - ISSQN - Multas	4.000,00		
114511300	Imposto sobre Serviços de Qualquer Natureza - ISSQN - Dívida	2.000,00		
114511400	Imposto sobre Serviços de Qualquer Natureza - ISSQN - Dívida	1.000,00		
120000000	TAXAS			301.000,00
121000000	TAXAS PELO EXERCÍCIO DO PODER DE POLÍCIA			215.000,00
121010000	TAXAS DE INSPEÇÃO, CONTROLE E FISCALIZAÇÃO	215.000,00		
121010100	TAXAS DE INSPEÇÃO, CONTROLE E FISCALIZAÇÃO	200.000,00		
121010101	Taxas De Inspeção, Controle E Fiscalização - Recursos Não	200.000,00		
121010200	TAXAS DE INSPEÇÃO, CONTROLE E FISCALIZAÇÃO -	1.000,00		
121010201	Taxas De Inspeção, Controle E Fiscalização - Recursos Não	1.000,00		
121010300	TAXAS DE INSPEÇÃO, CONTROLE E FISCALIZAÇÃO -	8.000,00		
121010301	Taxas De Inspeção, Controle E Fiscalização - Recursos Não	8.000,00		
121010400	TAXAS DE INSPEÇÃO, CONTROLE E FISCALIZAÇÃO -	6.000,00		
121010401	Taxas De Inspeção, Controle E Fiscalização - Recursos Não	6.000,00		
122000000	TAXAS PELA PRESTAÇÃO DE SERVIÇOS			86.000,00
122010000	TAXAS PELA PRESTAÇÃO DE SERVIÇOS EM GERAL	86.000,00		
122010100	TAXAS PELA PRESTAÇÃO DE SERVIÇOS EM GERAL -	83.000,00		
122010101	Taxas pela Prestação de Serviços em Geral - Recurso Não	83.000,00		
122010200	TAXAS PELA PRESTAÇÃO DE SERVIÇOS EM GERAL -	1.000,00		
122010201	Taxas pela Prestação de Serviços em Geral - Recurso Não	1.000,00		
122010300	TAXAS PELA PRESTAÇÃO DE SERVIÇOS EM GERAL -	1.000,00		
122010301	Taxas pela Prestação de Serviços em Geral - Recurso Não	1.000,00		
122010400	TAXAS PELA PRESTAÇÃO DE SERVIÇOS EM GERAL -	1.000,00		
122010401	Taxas pela Prestação de Serviços em Geral - Recurso Não	1.000,00		
130000000	CONTRIBUIÇÃO DE MELHORIA			2.000,00
131000000	CONTRIBUIÇÃO DE MELHORIA			2.000,00
131990000	OUTRAS CONTRIBUIÇÕES DE MELHORIA	2.000,00		
131990100	OUTRAS CONTRIBUIÇÕES DE MELHORIA - PRINCIPAL	2.000,00		
131990101	Outras Contribuições de Melhoria - Recurso Não Vinculado	2.000,00		
200000000	CONTRIBUIÇÕES			3.925.000,00

PREFEITURA MUNICIPAL DE ITACARAMBI
 ADENDO III A PORTARIA SOF Nº 08 DE 04/02/85
 RECEITA

Orçamento Programa: 2023

Código	Especificação	Desdobramento	Fonte	Categoria Econômica
1210000000	CONTRIBUIÇÕES SOCIAIS			2.825.000,00
1215000000	CONTRIBUIÇÕES PARA REGIMES PRÓPRIOS DE			2.825.000,00
1215010000	CONTRIBUIÇÃO DO SERVIDOR CIVIL	2.825.000,00		
1215011100	CONTRIBUIÇÃO DO SERVIDOR CIVIL ATIVO	2.825.000,00		
1215011101	Contribuição do Servidor Civil Ativo - Poder Executivo - Plano	2.500.000,00		
1215011102	Contribuição do Servidor Civil Ativo - Poder Legislativo - Plano	50.000,00		
1215011105	Contribuição do Servidor Civil Ativo - Taxa Administrativa	275.000,00		
1240000000	CONTRIBUIÇÃO PARA O CUSTEIO DO SERVIÇO DE			1.100.000,00
1241000000	CONTRIBUIÇÃO PARA O CUSTEIO DO SERVIÇO DE			1.100.000,00
1241500000	CONTRIBUIÇÃO PARA O CUSTEIO DO SERVIÇO DE		1.100.000,00	
1241500102	Contribuição para o Custeio do Serviço de Iluminação Pública -	1.100.000,00		
1300000000	RECEITA PATRIMONIAL			1.153.000,00
1310000000	EXPLORAÇÃO DO PATRIMÔNIO IMOBILIÁRIO DO ESTADO			45.000,00
1311000000	EXPLORAÇÃO DO PATRIMÔNIO IMOBILIÁRIO DO ESTADO			45.000,00
1311010000	ALUGUÉIS, ARRENDAMENTOS, FOROS, LAUDÊMIOS,	16.000,00		
1311011100	Aluguéis e Arrendamentos - Recursos Não Vinculados	15.000,00		
1311011200	Aluguéis e Arrendamentos - Multas e Juros	1.000,00		
1311020000	CONCESSÃO, PERMISSÃO, AUTORIZAÇÃO OU CESSÃO DO	28.000,00		
1311020100	Concessão, Permissão, Autorização ou Cessão do Direito de	28.000,00		
1311990000	OUTRAS RECEITAS IMOBILIÁRIAS	1.000,00		
1311990100	Outras Receitas Imobiliárias - Principal	1.000,00		
1320000000	VALORES MOBILIÁRIOS			1.100.000,00
1321000000	JUROS E CORREÇÕES MONETÁRIAS			1.099.000,00
1321010000	REMUNERAÇÃO DE DEPÓSITOS BANCÁRIOS	1.059.000,00		
1321010100	REMUNERAÇÃO DE DEPÓSITOS BANCÁRIOS - PRINCIPAL	1.059.000,00		
1321010101	Remuneração de Depósitos Bancários - Rec. Não Vinculados de	600.000,00		
1321010102	Remuneração de Depósitos Bancários - Outros Recursos não	1.000,00		
1321010104	Remuneração de Depósitos Bancários - Transf. do FUNDEB -	100.000,00		
1321010110	Remuneração de Depósitos Bancários - Transferência do	35.000,00		
1321010111	Remuneração de Depósitos Bancários - Transf. de Rec. do	3.000,00		
1321010112	Remuneração de Depósitos Bancários - Transf. de Rec. do	5.000,00		
1321010113	Remuneração de Depósitos Bancários - Transf. de Rec. do	3.000,00		
1321010114	Remuneração de Depósitos Bancários - Outras Transf. de Rec.	1.000,00		
1321010122	Remuneração de Depósitos Bancários - Transf. Rec. para o PTE	50.000,00		
1321010124	Remuneração de Depósitos Bancários - Tran. Rec. SUS Prov.	80.000,00		
1321010125	Remuneração de Depósitos Bancários - Tran. Rec. SUS Prov.	25.000,00		
1321010129	Remuneração de Depósitos Bancários - Transf. Fundo a Fundo	100.000,00		
1321010137	Remuneração de Depósitos Bancários - Outros Recursos	3.000,00		
1321010138	Remuneração de Depósitos Bancários - Outros Recursos	3.000,00		
1321010139	Remuneração de Depósitos Bancários - Transf. de Rec. do	15.000,00		
1321010140	Remuneração de Depósitos Bancários - Transf. de Recursos dos	10.000,00		
1321010149	Remuneração de Depósitos Bancários - Transf. da União Ref. a	1.000,00		
1321010153	Remuneração de Depósitos Bancários - Transf. da União Ref. à	1.000,00		
1321010154	Remuneração de Depósitos Bancários - Rec. da Contribuição de	1.000,00		
1321010155	Remuneração de Depósitos Bancários - Rec. Contr. P/ o Custeio	15.000,00		
1321010166	Remuneração de Depósitos Bancários - Recursos Vinculados ao	1.000,00		
1321010168	Remuneração de Depósitos Bancários - Recursos de Operações	1.000,00		
1321010169	Remuneração de Depósitos Bancários - Recursos de Alienação	5.000,00		
1321040000	REMUNERAÇÃO DOS RECURSOS DO REGIME PRÓPRIO DE	40.000,00		
1321040100	REMUNERAÇÃO DOS RECURSOS DO REGIME PRÓPRIO DE	40.000,00		
1321040101	Remuneração dos Recursos do RPPS - Poder Executivo - Plano	25.000,00		

PREFEITURA MUNICIPAL DE ITACARAMBI
 ADENDO III A PORTARIA SOF Nº 08 DE 04/02/85
 RECEITA

Orçamento Programa: 2023

Código	Especificação	Desdobramento	Fonte	Categoria Econômica
1321040102	Remuneração dos Recursos do RPPS - Poder Legislativo -	5.000,00		
1321040105	Remuneração dos Recursos do RPPS - Taxa Administração	10.000,00		
1329000000	OUTROS VALORES MOBILIÁRIOS			1.000,00
1329990000	OUTROS VALORES MOBILIÁRIOS	1.000,00		
1329990101	Outros Valores Mobiliários - Recursos Não Vinculados a	1.000,00		
3300000000	DELEGAÇÃO DE SERVIÇOS PÚBLICOS MEDIANTE			1.000,00
1339000000	DEMAIS DELEGAÇÕES DE SERVIÇOS PÚBLICOS			1.000,00
1339990000	OUTRAS DELEGAÇÕES DE SERVIÇOS PÚBLICOS	1.000,00		
1339990100	Outras Delegações de Serviços Públicos - Principal	1.000,00		
1390000000	DEMAIS RECEITAS PATRIMONIAIS			7.000,00
1399000000	OUTRAS RECEITAS PATRIMONIAIS			7.000,00
1399990000	OUTRAS RECEITAS PATRIMONIAIS	7.000,00		
1399990100	Outras Receitas Patrimoniais - Principal	7.000,00		
6000000000	RECEITA DE SERVIÇOS			114.000,00
6100000000	SERVIÇOS ADMINISTRATIVOS E COMERCIAIS GERAIS			11.000,00
6110000000	SERVIÇOS ADMINISTRATIVOS E COMERCIAIS GERAIS			11.000,00
6110100000	SERVIÇOS ADMINISTRATIVOS E COMERCIAIS GERAIS	9.000,00		
6110101000	SERVIÇOS ADMINISTRATIVOS E COMERCIAIS GERAIS -	9.000,00		
6110101010	Serviços Administrativos e Comerciais Gerais - Recursos Não	9.000,00		
6110200000	INSCRIÇÃO EM CONCURSOS E PROCESSOS SELETIVOS	1.000,00		
6110201000	Inscrição em Concursos e Processos Seletivos - Principal	1.000,00		
6110300000	SERVIÇOS DE REGISTRO, CERTIFICAÇÃO E FISCALIZAÇÃO	1.000,00		
6110301000	Serviços de Registro, Certificação e Fiscalização - Principal	1.000,00		
6200000000	SERVIÇOS E ATIVIDADES REFERENTES À NAVEGAÇÃO E			1.000,00
6210000000	SERVIÇOS E ATIVIDADES REFERENTES À NAVEGAÇÃO E			1.000,00
6210200000	SERVIÇOS DE TRANSPORTE DE PASSAGEIROS OU	1.000,00		
6210201000	Serviços de Transporte de Passageiros ou Mercadorias -	1.000,00		
6300000000	SERVIÇOS E ATIVIDADES REFERENTES À SAÚDE			96.000,00
6310000000	SERVIÇOS DE ATENDIMENTO À SAÚDE			96.000,00
6319900000	OUTROS SERVIÇOS DE ATENDIMENTO À SAÚDE	96.000,00		
6319901000	Outros Serviços de Atendimento à Saúde - Principal	96.000,00		
6900000000	OUTROS SERVIÇOS			6.000,00
6990000000	OUTROS SERVIÇOS			6.000,00
6999900000	OUTROS SERVIÇOS	6.000,00		
6999901000	Outros Serviços - Principal	6.000,00		
7000000000	TRANSFERÊNCIAS CORRENTES			89.445.000,00
7100000000	TRANSFERÊNCIAS DA UNIÃO E DE SUAS ENTIDADES			47.055.000,00
7110000000	TRANSFERÊNCIAS DECORRENTES DE PARTICIPAÇÃO NA			34.050.000,00
7115100000	COTA-PARTE DO FUNDO DE PARTICIPAÇÃO DOS	34.000.000,00		
7115111000	Cota-Parte do Fundo de Participação dos Municípios - Cota	31.000.000,00		
7115121000	Cota-Parte do Fundo de Participação dos Municípios - Cotas	3.000.000,00		
7115200000	COTA-PARTE DO IMPOSTO SOBRE A PROPRIEDADE	50.000,00		
7115201000	Cota-Parte do Imposto Sobre a Propriedade Territorial Rural -	50.000,00		
7120000000	TRANSFERÊNCIAS DAS COMPENSAÇÕES FINANCEIRAS			753.000,00
7125000000	COTA-PARTE DA COMPENSAÇÃO FINANCEIRA PELA		2.000,00	
7125001000	COTA PARTE DA COMPENSAÇÃO FINANCEIRA DE	2.000,00		
7125001010	Cota Parte da Compensação Financ. de Recursos Hídricos -	1.000,00		
7125001020	Cota Parte da Compensação Financ. de Recursos Hídricos -	1.000,00		
7125100000	COTA-PARTE DA COMPENSAÇÃO FINANCEIRA PELA	1.000,00		
7125101000	COTA-PARTE DA COMPENSAÇÃO FINANCEIRA PELA	1.000,00		
7125101020	Cota-parte da Compensação Financeira pela Exploração de	1.000,00		

RECEITA

Orçamento Programa: 2023

Código	Especificação	Desdobramento	Fonte	Categoria Econômica
1712520000	COTA-PARTE DA COMPENSAÇÃO FINANCEIRA PELA	750.000,00		
1712524100	COTA-PARTE DO FUNDO ESPECIAL DO PETRÓLEO – FEP -	750.000,00		
1712524103	Cota-Parte do Fundo Especial do Petróleo – FEP - Transf. União	750.000,00		
1713000000	TRANSFERÊNCIAS DE RECURSOS DO SISTEMA ÚNICO DE			9.460.000,00
1713500000	TRANSF. DE RECUR. DO SUS REPASSES FUNDO A FUNDO-		9.344.000,00	
1713501101	Transf. de Recursos do Bloco de Manut. das Ações e Serv.	5.700.000,00		
1713501103	Transf. de Recursos do Bloco de Manut. das Ações e Serv.	677.000,00		
1713502101	Transf Recurs. Bloco de Manut. Ações Serv. Públic. Saúde-	2.300.000,00		
1713503101	Transf. Recur. Bloco de Man. Ações e Ser. Públic. de Saúde-	250.000,00		
1713503103	Transf. Recur. Bloco de Man. Ações e Ser. Públic. de Saúde-	203.000,00		
1713504101	Transf. Recurs Bloco de Man. Ações e Serv. Públic Saúde-	180.000,00		
1713505101	Transf. Recur. Bloco Man. Ações e Serv. Públicos de Saúde-	20.000,00		
1713509101	Transf. Recursos Bloco Man. Ações e Serv Públicos de Saúde-	14.000,00		
1713510000	TRANSF. DE RECURS DO SUS REPAS. FUNDO A FUNDO -	1.000,00		
1713511101	Transf. de Recursos do Bloco de Estrut. da Rede de Serv.	1.000,00		
1713990000	OUTRAS TRANSFERÊNCIAS DE RECURSOS DO SISTEMA	115.000,00		
1713990100	Outras Transferências de Recursos do Sistema Único de Saúde	115.000,00		
1714000000	TRANSFERÊNCIAS DE RECURSOS DO FUNDO NACIONAL			2.054.000,00
1714500000	TRANSFERÊNCIAS DO SALÁRIO-EDUCAÇÃO		1.300.000,00	
1714500100	Transferências do Salário-Educação - Principal	1.300.000,00		
1714510000	TRANSFERÊNCIAS DIRETAS DO FNDE REFERENTES AO	27.000,00		
1714510100	Transferências Diretas do FNDE referentes ao Programa	27.000,00		
1714520000	TRANSFERÊNCIAS REFERENTES AO PROGRAMA	450.000,00		
1714520100	Transferências referentes ao Programa Nacional de Alimentação	450.000,00		
1714530000	TRANSFERÊNCIAS REFERENTES AO PROGRAMA	155.000,00		
1714530100	Transferências referentes ao Programa Nacional de Apoio ao	155.000,00		
1714990000	OUTRAS TRANSFERÊNCIAS DIRETAS DO FUNDO	122.000,00		
1714990100	Outras Transferências Diretas do Fundo Nacional do	122.000,00		
1716000000	TRANSFERÊNCIAS DE RECURSOS DO FUNDO NACIONAL			600.000,00
1716500000	TRANSFERÊNCIAS DE RECURSOS DO FUNDO NACIONAL		600.000,00	
1716500100	Transferências de Recursos do Fundo Nacional de Assistência	600.000,00		
1719000000	OUTRAS TRANSFERÊNCIAS DE RECURSOS DA UNIÃO E DE			138.000,00
1719990000	OUTRAS TRANSFERÊNCIAS DE RECURSOS DA UNIÃO E DE	138.000,00		
1719990100	OUTRAS TRANSFERÊNCIAS DE RECURSOS DA UNIÃO E DE	138.000,00		
1719990101	Outras Transferências de Recursos da União e de suas	138.000,00		
1720000000	TRANSFERÊNCIAS DOS ESTADOS E DO DISTRITO			14.376.000,00
1721000000	PARTICIPAÇÃO NA RECEITA DOS ESTADOS E DISTRITO			12.485.000,00
1721500000	COTA-PARTE DO ICMS		11.000.000,00	
1721500100	Cota-Parte do ICMS - Principal	11.000.000,00		
1721510000	COTA-PARTE DO IPVA	1.300.000,00		
1721510100	Cota-Parte do IPVA - Principal	1.300.000,00		
1721520000	COTA-PARTE DO IPI - MUNICÍPIOS	150.000,00		
1721520100	Cota-Parte do IPI - Municípios - Principal	150.000,00		
1721530000	COTA-PARTE DA CONTRIBUIÇÃO DE INTERVENÇÃO NO	35.000,00		
1721530100	Cota-Parte da Contribuição de Intervenção no Domínio	35.000,00		
1723000000	TRANSFERÊNCIAS DE RECURSOS DO SISTEMA ÚNICO DE			500.000,00
1723500000	TRANSFERÊNCIAS DE RECURSOS DO SISTEMA ÚNICO DE		500.000,00	
1723500100	Transferências de Recursos do Sistema Único de Saúde – SUS -	500.000,00		
1729000000	OUTRAS TRANSFERÊNCIAS DOS ESTADOS E DISTRITO			1.391.000,00
1729510000	TRANSFERÊNCIAS DE ESTADOS DESTINADAS A	210.000,00		
1729510100	Transferências de Estados destinadas à Assistência Social -	210.000,00		

PREFEITURA MUNICIPAL DE ITACARAMBI
 ADENDO III A PORTARIA SOF Nº 08 DE 04/02/85
 RECEITA

Orçamento Programa: 2023

Código	Especificação	Desdobramento	Fonte	Categoria Econômica
1729520100	TRANSFERÊNCIAS DE RECURSOS DESTINADOS A	1.150.000,00		
1729520101	Transferências de Recursos Destinados a Programas de	1.150.000,00		
1729990000	OUTRAS TRANSFERÊNCIAS DOS ESTADOS E DF	31.000,00		
1729990100	OUTRAS TRANSFERÊNCIAS DOS ESTADOS E DF -	31.000,00		
1729990101	Outras Transferências dos Estados e DF - Principal - Outros	31.000,00		
1750000000	TRANSFERÊNCIAS DE OUTRAS INSTITUIÇÕES PÚBLICAS			28.014.000,00
1751000000	TRANSFERÊNCIAS DE RECURSOS DO FUNDEB			28.000.000,00
1751500000	TRANSFERÊNCIAS DE RECURSOS DO FUNDEB		28.000.000,00	
1751500100	Transferências de Recursos do FUNDEB - Principal	28.000.000,00		
1759000000	DEMAIS TRANSFERÊNCIAS DE OUTRAS INSTITUIÇÕES			14.000,00
1759990000	DEMAIS TRANSFERÊNCIAS DE OUTRAS INSTITUIÇÕES	14.000,00		
1759990100	DEMAIS TRANSFERÊNCIAS DE OUTRAS INSTITUIÇÕES	14.000,00		
1759990102	Demais Transferências de Outras Instituições Públicas - Outros	14.000,00		
1900000000	OUTRAS RECEITAS CORRENTES			130.000,00
1910000000	MULTAS ADMINISTRATIVAS, CONTRATUAIS E JUDICIAIS			6.000,00
1911000000	MULTAS ADMINISTRATIVAS, CONTRATUAIS E JUDICIAIS			6.000,00
1911010000	MULTAS PREVISTAS EM LEGISLAÇÃO ESPECÍFICA	5.000,00		
1911010100	MULTAS PREVISTAS EM LEGISLAÇÃO ESPECÍFICA -	5.000,00		
1911010101	Multas Previstas em Legislação Específica - Outros Recursos	1.000,00		
1911010102	Multas Previstas em Legislação Específica - Recursos	4.000,00		
1911090000	MULTAS E JUROS PREVISTOS EM CONTRATOS	1.000,00		
1911090100	MULTAS E JUROS PREVISTOS EM CONTRATOS -	1.000,00		
1911090101	Multas e Juros Previstos em Contratos - Principal	1.000,00		
1920000000	INDENIZAÇÕES, RESTITUIÇÕES E RESSARCIMENTOS			116.000,00
1921000000	INDENIZAÇÕES			112.000,00
1921990000	OUTRAS INDENIZAÇÕES	112.000,00		
1921990100	Outras Indenizações - Principal	112.000,00		
1922000000	RESTITUIÇÕES			4.000,00
1922030000	RESTITUIÇÃO DE BENEFÍCIOS PREVIDENCIÁRIOS	2.000,00		
1922030100	RESTITUIÇÃO DE BENEFÍCIOS PREVIDENCIÁRIOS -	2.000,00		
1922030101	Restituição de Benefícios Previdenciários -Poder Executivo-	1.000,00		
1922030102	Restituição de Benefícios Previdenciários -Poder Executivo-	1.000,00		
1922990000	OUTRAS RESTITUIÇÕES	2.000,00		
1922990100	OUTRAS RESTITUIÇÕES - PRINCIPAL	2.000,00		
1922990101	Outras Restituições - Recursos Não Vinculados de Impostos	2.000,00		
1990000000	DEMAIS RECEITAS CORRENTES			8.000,00
1999000000	OUTRAS RECEITAS CORRENTES			8.000,00
1999990000	OUTRAS RECEITAS	8.000,00		
1999992100	Outras Receitas Não Arrecadadas e Não Projetadas pela RFB -	7.000,00		
1999992200	Outras Receitas Não Arrecadadas e Não Projetadas pela RFB -	1.000,00		
2000000000	RECEITAS DE CAPITAL			4.431.000,00
2100000000	OPERAÇÕES DE CRÉDITO			35.000,00
2110000000	OPERAÇÕES DE CRÉDITO - MERCADO INTERNO			35.000,00
2119000000	OUTRAS OPERAÇÕES DE CRÉDITO - MERCADO INTERNO			35.000,00
2119990000	OUTRAS OPERAÇÕES DE CRÉDITO - MERCADO INTERNO	35.000,00		
2119990100	Outras Operações de Crédito - Mercado Interno - Principal	35.000,00		
2200000000	ALIENAÇÃO DE BENS			709.000,00
2210000000	ALIENAÇÃO DE BENS MÓVEIS			58.000,00
2213000000	ALIENAÇÃO DE BENS MÓVEIS E SEMOVENTES			58.000,00
2213010000	ALIENAÇÃO DE BENS MÓVEIS E SEMOVENTES	58.000,00		
2213010100	ALIENAÇÃO DE BENS MÓVEIS E SEMOVENTES - PRINCIPAL	58.000,00		

PREFEITURA MUNICIPAL DE ITACARAMBI
 ADENDO III A PORTARIA SOF Nº 08 DE 04/02/85
 RECEITA

Página 6

Orçamento Programa: 2023

Código	Especificação	Desdobramento	Fonte	Categoria Econômica
213010101	Alienação de Bens Móveis e Semoventes - Adm Direta- Principal	58.000,00		
220000000	ALIENAÇÃO DE BENS IMÓVEIS			651.000,00
221000000	ALIENAÇÃO DE BENS IMÓVEIS			651.000,00
221010000	ALIENAÇÃO DE BENS IMÓVEIS	651.000,00		
221010100	ALIENAÇÃO DE BENS IMÓVEIS	651.000,00		
221010101	Alienação de Bens Imóveis - Adm. Direta- Principal	651.000,00		
400000000	TRANSFERÊNCIAS DE CAPITAL			3.687.000,00
410000000	TRANSFERÊNCIAS DA UNIÃO E DE SUAS ENTIDADES			1.754.000,00
411000000	TRANSFERÊNCIAS DE RECURSOS DO SISTEMA ÚNICO DE			1.286.000,00
411500000	TRANSFERÊNCIAS DE RECURSOS DO SUS FUNDO A		1.000,00	
411501100	TRANSF. DE RECUR. DO BLOCO DE MANUT. DAS AÇÕES E	1.000,00		
411501101	Transf. de Recur. do Bloco de Manut. das Ações e Serv. Públic.	1.000,00		
411510000	TRANSF. DE RECURSOS DO SUS FUNDO A FUNDO -	1.285.000,00		
411511100	TRANSF. DE RECUR DO BLOCO DE ESTRUT. DA REDE DE	584.000,00		
411511101	Transf. de Recur do Bloco de Estrut. da Rede de Serv Públicos	584.000,00		
411512100	TRANSF. DE RECURSOS DO BLOCO DE ESTRUT DA REDE	584.000,00		
411512102	Transf. De Recursos do Bloco de Estrut da Rede de Serv Públ	584.000,00		
411514100	TRANSF. DE RECUR DO BLOCO DE ESTRUT. DA REDE DE	117.000,00		
411514101	Transf. de Rec. do Bloco de Estrut. da Rede de Serviços Púb de	117.000,00		
412000000	TRANSFERÊNCIAS DE RECURSOS DO FUNDO NACIONAL			400.000,00
412500000	TRANSFERÊNCIAS DE RECURSOS DESTINADOS A		400.000,00	
412502100	Transf. para o Proinfância - Principal	300.000,00		
412509100	Outras transferências destinadas a Programas de Educação -	100.000,00		
419000000	OUTRAS TRANSFERÊNCIAS DE RECURSOS DA UNIÃO E DE			68.000,00
419990000	OUTRAS TRANSFERÊNCIAS DE RECURSOS DA UNIÃO E DE	68.000,00		
419990100	OUTRAS TRANSFERÊNCIAS DE RECURSOS DA UNIÃO E DE	68.000,00		
419990101	Outras Transferências De Recursos Da União E De Suas	68.000,00		
420000000	TRANSF. DOS ESTADOS E DO DISTRITO FEDERAL E DE			1.933.000,00
421000000	TRANSFERÊNCIAS DE RECURSOS DO SISTEMA ÚNICO DE			1.800.000,00
421500000	TRANSFERÊNCIAS DE RECURSOS DO SISTEMA ÚNICO DE		1.800.000,00	
421500100	Transferências de Recursos do Sistema Único de Saúde - SUS -	1.800.000,00		
429000000	OUTRAS TRANSFERÊNCIAS DE RECURSOS DOS ESTADOS			133.000,00
429990000	OUTRAS TRANSFERÊNCIAS DE RECURSOS DOS ESTADOS	133.000,00		
429990100	OUTRAS TRANSFERÊNCIAS DE RECURSOS DOS ESTADOS	133.000,00		
429990101	Outras Transferências De Recursos Dos Estados - Recursos	133.000,00		
700000000	RECEITAS CORRENTES			6.200.000,00
720000000	CONTRIBUIÇÕES			6.200.000,00
210000000	CONTRIBUIÇÕES SOCIAIS			6.200.000,00
215000000	CONTRIBUIÇÕES PARA REGIMES PRÓPRIOS DE			6.200.000,00
215020000	CONTRIBUIÇÃO PATRONAL - SERVIDOR CIVIL	5.600.000,00		
215021100	CONTRIBUIÇÃO PATRONAL - SERVIDOR CIVIL ATIVO -	5.600.000,00		
215021101	Contribuição Patronal - Servidor Civil Ativo - Poder Executivo -	5.000.000,00		
215021102	Contribuição Patronal - Servidor Civil Ativo - Poder Legislativo -	50.000,00		
215021105	Contribuição Patronal - Servidor Civil Ativo - Taxa Administração	550.000,00		
215510000	CONTRIBUIÇÃO PATRONAL - PARCELAMENTOS	600.000,00		
215511100	CONTRIBUIÇÃO PATRONAL - SERVIDOR CIVIL ATIVO -	600.000,00		
215511101	Contribuição Patronal - Servidor Civil Ativo - Parcelamentos -	600.000,00		
300000000000	DEDUÇÕES DA RECEITA			-8.700.000,00
300000000000	FUNDEB			-8.700.000,00
51000000000	RECEITAS CORRENTES			-8.700.000,00
51700000000	TRANSFERÊNCIAS CORRENTES			-8.700.000,00

PREFEITURA MUNICIPAL DE ITACARAMBI
 ADENDO III A PORTARIA SOF Nº 08 DE 04/02/85
 RECEITA

Orçamento Programa: 2023

Código	Especificação	Desdobramento	Fonte	Categoria Econômica
95171000000	TRANSFERÊNCIAS DA UNIÃO E DE SUAS ENTIDADES			-6.210.000,00
95171100000	TRANSFERÊNCIAS DECORRENTES DE PARTICIPAÇÃO NA			-6.210.000,00
95171151000	COTA-PARTE DO FUNDO DE PARTICIPAÇÃO DOS	-6.200.000,00		
95171151110	Cota-Parte do Fundo de Participação dos Municípios - Cota	-6.200.000,00		
95171152000	COTA-PARTE DO IMPOSTO SOBRE A PROPRIEDADE	-10.000,00		
95171152010	Cota-Parte do Imposto Sobre a Propriedade Territorial Rural -	-10.000,00		
95172000000	TRANSFERÊNCIAS DOS ESTADOS E DO DISTRITO			-2.490.000,00
95172100000	PARTICIPAÇÃO NA RECEITA DOS ESTADOS E DISTRITO			-2.490.000,00
95172150000	COTA-PARTE DO ICMS		-2.200.000,00	
95172150010	Cota-Parte do ICMS - Principal	-2.200.000,00		
95172151000	COTA-PARTE DO IPVA	-260.000,00		
95172151010	Cota-Parte do IPVA - Principal	-260.000,00		
95172152000	COTA-PARTE DO IPI - MUNICÍPIOS	-30.000,00		
95172152010	Cota-Parte do IPI - Municípios - Principal	-30.000,00		
Total			: 99.625.000,00	

PREFEITURA MUNICIPAL DE ITACARAMBI
 ADENDO III A PORTARIA SOF Nº 08 DE 04/02/85
 RECEITA POR ENTIDADES E NATUREZA

Orçamento Programa: 2023

Código	Especificação	Desdobramento	Fonte	Categoria Econômica
2	PREFEITURA MUNICIPAL DE ITACARAMBI		Total:	90.558.000,00
100000000	RECEITAS CORRENTES			94.827.000,00
110000000	IMPOSTOS, TAXAS E CONTRIBUIÇÕES DE MELHORIA			2.927.000,00
111000000	IMPOSTOS			2.624.000,00
111200000	IMPOSTOS SOBRE O PATRIMÔNIO			492.000,00
111250000	IMPOSTO SOBRE A PROPRIEDADE PREDIAL E		406.000,00	
1112500100	Imposto sobre a Propriedade Predial e Territorial Urbana -	200.000,00		
1112500200	Imposto sobre a Propriedade Predial e Territorial Urbana -	1.000,00		
1112500300	Imposto sobre a Propriedade Predial e Territorial Urbana -	130.000,00		
1112500400	Imposto sobre a Propriedade Predial e Territorial Urbana -	75.000,00		
1112530000	IMPOSTOS SOBRE TRANSMISSÃO INTER VIVOS DE BENS	86.000,00		
1112530100	Imp. S/ Transmissão Inter Vivos de Bens Imóveis e de Direitos	80.000,00		
1112530200	Imp. S/ Transmissão Inter Vivos de Bens Imóveis e de Direitos	1.000,00		
1112530300	Imp. S/Transmissão Inter Vivos de Bens Imóveis e de Direitos	1.000,00		
1112530400	Imp. S/Transmissão Inter Vivos de Bens Imóveis e Direitos	4.000,00		
1113000000	IMPOSTOS SOBRE A RENDA E PROVENTOS DE			1.275.000,00
1113030000	IMPOSTO SOBRE A RENDA - RETIDO NA FONTE	1.275.000,00		
1113031100	Imposto sobre a Renda - Retido na Fonte - Trabalho - Principal	1.132.000,00		
1113034100	Imposto sobre a Renda - Retido na Fonte - Outros	143.000,00		
1114000000	IMPOSTOS SOBRE A PRODUÇÃO E CIRCULAÇÃO DE			857.000,00
1114510000	IMPOSTOS SOBRE SERVIÇOS	857.000,00		
1114511100	Imposto sobre Serviços de Qualquer Natureza - ISSQN -	850.000,00		
1114511200	Imposto sobre Serviços de Qualquer Natureza - ISSQN -	4.000,00		
1114511300	Imposto sobre Serviços de Qualquer Natureza - ISSQN -	2.000,00		
1114511400	Imposto sobre Serviços de Qualquer Natureza - ISSQN -	1.000,00		
1120000000	TAXAS			301.000,00
1121000000	TAXAS PELO EXERCÍCIO DO PODER DE POLÍCIA			215.000,00
1121010000	TAXAS DE INSPEÇÃO, CONTROLE E FISCALIZAÇÃO	215.000,00		
1121010100	TAXAS DE INSPEÇÃO, CONTROLE E FISCALIZAÇÃO	200.000,00		
1121010101	Taxas De Inspeção, Controle E Fiscalização - Recursos Não	200.000,00		
1121010200	TAXAS DE INSPEÇÃO, CONTROLE E FISCALIZAÇÃO -	1.000,00		
1121010201	Taxas De Inspeção, Controle E Fiscalização - Recursos Não	1.000,00		
1121010300	TAXAS DE INSPEÇÃO, CONTROLE E FISCALIZAÇÃO -	8.000,00		
1121010301	Taxas De Inspeção, Controle E Fiscalização - Recursos Não	8.000,00		
1121010400	TAXAS DE INSPEÇÃO, CONTROLE E FISCALIZAÇÃO -	6.000,00		
1121010401	Taxas De Inspeção, Controle E Fiscalização - Recursos Não	6.000,00		
1220000000	TAXAS PELA PRESTAÇÃO DE SERVIÇOS			86.000,00
122010000	TAXAS PELA PRESTAÇÃO DE SERVIÇOS EM GERAL	86.000,00		
122010100	TAXAS PELA PRESTAÇÃO DE SERVIÇOS EM GERAL -	83.000,00		
122010101	Taxas pela Prestação de Serviços em Geral - Recurso Não	83.000,00		
122010200	TAXAS PELA PRESTAÇÃO DE SERVIÇOS EM GERAL -	1.000,00		
122010201	Taxas pela Prestação de Serviços em Geral - Recurso Não	1.000,00		
122010300	TAXAS PELA PRESTAÇÃO DE SERVIÇOS EM GERAL -	1.000,00		
122010301	Taxas pela Prestação de Serviços em Geral - Recurso Não	1.000,00		
122010400	TAXAS PELA PRESTAÇÃO DE SERVIÇOS EM GERAL -	1.000,00		
122010401	Taxas pela Prestação de Serviços em Geral - Recurso Não	1.000,00		
1300000000	CONTRIBUIÇÃO DE MELHORIA			2.000,00
131000000	CONTRIBUIÇÃO DE MELHORIA			2.000,00
131990000	OUTRAS CONTRIBUIÇÕES DE MELHORIA	2.000,00		
131990100	OUTRAS CONTRIBUIÇÕES DE MELHORIA - PRINCIPAL	2.000,00		
131990101	Outras Contribuições de Melhoria - Recurso Não Vinculado	2.000,00		

PREFEITURA MUNICIPAL DE ITACARAMBI
 ADENDO III A PORTARIA SOF Nº 08 DE 04/02/85
 RECEITA POR ENTIDADES E NATUREZA

Orçamento Programa: 2023

Código	Especificação	Desdobramento	Fonte	Categoria Económica
2	PREFEITURA MUNICIPAL DE ITACARAMBI		Total:	90.558.000,00
1200000000	CONTRIBUIÇÕES			1.100.000,00
1240000000	CONTRIBUIÇÃO PARA O CUSTEIO DO SERVIÇO DE			1.100.000,00
1241000000	CONTRIBUIÇÃO PARA O CUSTEIO DO SERVIÇO DE			1.100.000,00
1241500000	CONTRIBUIÇÃO PARA O CUSTEIO DO SERVIÇO DE		1.100.000,00	
1241500102	Contribuição para o Custeio do Serviço de Iluminação Pública -	1.100.000,00		
1300000000	RECEITA PATRIMONIAL			1.113.000,00
1310000000	EXPLORAÇÃO DO PATRIMÔNIO IMOBILIÁRIO DO ESTADO			45.000,00
1311000000	EXPLORAÇÃO DO PATRIMÔNIO IMOBILIÁRIO DO ESTADO			45.000,00
1311010000	ALUGUÉIS, ARRENDAMENTOS, FOROS, LAUDÉMIOS,	16.000,00		
1311011100	Aluguéis e Arrendamentos - Recursos Não Vinculados	15.000,00		
1311011200	Aluguéis e Arrendamentos - Multas e Juros	1.000,00		
1311020000	CONCESSÃO, PERMISSÃO, AUTORIZAÇÃO OU CESSÃO	28.000,00		
1311020100	Concessão, Permissão, Autorização ou Cessão do Direito de	28.000,00		
1311990000	OUTRAS RECEITAS IMOBILIÁRIAS	1.000,00		
1311990100	Outras Receitas Imobiliárias - Principal	1.000,00		
1320000000	VALORES MOBILIÁRIOS			1.060.000,00
1321000000	JUROS E CORREÇÕES MONETÁRIAS			1.059.000,00
1321010000	REMUNERAÇÃO DE DEPÓSITOS BANCÁRIOS	1.059.000,00		
1321010100	REMUNERAÇÃO DE DEPÓSITOS BANCÁRIOS - PRINCIPAL	1.059.000,00		
1321010101	Remuneração de Depósitos Bancários - Rec. Não Vinculados	600.000,00		
1321010102	Remuneração de Depósitos Bancários - Outros Recursos não	1.000,00		
1321010104	Remuneração de Depósitos Bancários - Transf. do FUNDEB -	100.000,00		
1321010110	Remuneração de Depósitos Bancários - Transferência do	35.000,00		
1321010111	Remuneração de Depósitos Bancários - Transf. de Rec. do	3.000,00		
1321010112	Remuneração de Depósitos Bancários - Transf. de Rec. do	5.000,00		
1321010113	Remuneração de Depósitos Bancários - Transf. de Rec. do	3.000,00		
1321010114	Remuneração de Depósitos Bancários - Outras Transf. de Rec.	1.000,00		
1321010122	Remuneração de Depósitos Bancários - Transf. Rec. para o	50.000,00		
1321010124	Remuneração de Depósitos Bancários - Tran. Rec. SUS Prov.	80.000,00		
1321010125	Remuneração de Depósitos Bancários - Tran. Rec. SUS Prov.	25.000,00		
1321010129	Remuneração de Depósitos Bancários - Transf. Fundo a Fundo	100.000,00		
1321010137	Remuneração de Depósitos Bancários - Outros Recursos	3.000,00		
1321010138	Remuneração de Depósitos Bancários - Outros Recursos	3.000,00		
1321010139	Remuneração de Depósitos Bancários - Transf. de Rec. do	15.000,00		
1321010140	Remuneração de Depósitos Bancários - Transf. de Recursos	10.000,00		
1321010149	Remuneração de Depósitos Bancários - Transf. da União Ref.	1.000,00		
1321010153	Remuneração de Depósitos Bancários - Transf. da União Ref.	1.000,00		
1321010164	Remuneração de Depósitos Bancários - Rec. da Contribuição	1.000,00		
1321010165	Remuneração de Depósitos Bancários - Rec. Contr. P/ o	15.000,00		
1321010166	Remuneração de Depósitos Bancários - Recursos Vinculados	1.000,00		
1321010168	Remuneração de Depósitos Bancários - Recursos de	1.000,00		
1321010169	Remuneração de Depósitos Bancários - Recursos de	5.000,00		
3290000000	OUTROS VALORES MOBILIÁRIOS			1.000,00
3299900000	OUTROS VALORES MOBILIÁRIOS	1.000,00		
329990101	Outros Valores Mobiliários - Recursos Não Vinculados a	1.000,00		
3300000000	DELEGAÇÃO DE SERVIÇOS PÚBLICOS MEDIANTE			1.000,00
3390000000	DEMAIS DELEGAÇÕES DE SERVIÇOS PÚBLICOS			1.000,00
3399900000	OUTRAS DELEGAÇÕES DE SERVIÇOS PÚBLICOS	1.000,00		
339990100	Outras Delegações de Serviços Públicos - Principal	1.000,00		
3900000000	DEMAIS RECEITAS PATRIMONIAIS			7.000,00

PREFEITURA MUNICIPAL DE ITACARAMBI
 ADENDO III A PORTARIA SOF Nº 08 DE 04/02/85
 RECEITA POR ENTIDADES E NATUREZA

Página 3

Orçamento Programa: 2023

Código	Especificação	Desdobramento	Fonte	Categoria Econômica
2	PREFEITURA MUNICIPAL DE ITACARAMBI		Total:	90.558.000,00
1399000000	OUTRAS RECEITAS PATRIMONIAIS			7.000,00
1399990000	OUTRAS RECEITAS PATRIMONIAIS	7.000,00		
1399990100	Outras Receitas Patrimoniais - Principal	7.000,00		
1600000000	RECEITA DE SERVIÇOS			114.000,00
1610000000	SERVIÇOS ADMINISTRATIVOS E COMERCIAIS GERAIS			11.000,00
1611000000	SERVIÇOS ADMINISTRATIVOS E COMERCIAIS GERAIS			11.000,00
1611010000	SERVIÇOS ADMINISTRATIVOS E COMERCIAIS GERAIS	9.000,00		
1611010100	SERVIÇOS ADMINISTRATIVOS E COMERCIAIS GERAIS -	9.000,00		
1611010101	Serviços Administrativos e Comerciais Gerais - Recursos Não	9.000,00		
1611020000	INSCRIÇÃO EM CONCURSOS E PROCESSOS SELETIVOS	1.000,00		
1611020100	Inscrição em Concursos e Processos Seletivos - Principal	1.000,00		
1611030000	SERVIÇOS DE REGISTRO, CERTIFICAÇÃO E	1.000,00		
1611030100	Serviços de Registro, Certificação e Fiscalização - Principal	1.000,00		
1620000000	SERVIÇOS E ATIVIDADES REFERENTES À NAVEGAÇÃO E			1.000,00
1621000000	SERVIÇOS E ATIVIDADES REFERENTES À NAVEGAÇÃO E			1.000,00
1621020000	SERVIÇOS DE TRANSPORTE DE PASSAGEIROS OU	1.000,00		
1621020100	Serviços de Transporte de Passageiros ou Mercadorias -	1.000,00		
1630000000	SERVIÇOS E ATIVIDADES REFERENTES À SAÚDE			96.000,00
1631000000	SERVIÇOS DE ATENDIMENTO À SAÚDE			96.000,00
1631990000	OUTROS SERVIÇOS DE ATENDIMENTO À SAÚDE	96.000,00		
1631990100	Outros Serviços de Atendimento à Saúde - Principal	96.000,00		
1690000000	OUTROS SERVIÇOS			6.000,00
1699000000	OUTROS SERVIÇOS			6.000,00
1699990000	OUTROS SERVIÇOS	6.000,00		
1699990100	Outros Serviços - Principal	6.000,00		
1700000000	TRANSFERÊNCIAS CORRENTES			89.445.000,00
1710000000	TRANSFERÊNCIAS DA UNIÃO E DE SUAS ENTIDADES			47.055.000,00
1711000000	TRANSFERÊNCIAS DECORRENTES DE PARTICIPAÇÃO NA			34.050.000,00
1711510000	COTA-PARTE DO FUNDO DE PARTICIPAÇÃO DOS	34.000.000,00		
1711511100	Cota-Parte do Fundo de Participação dos Municípios - Cota	31.000.000,00		
711512100	Cota-Parte do Fundo de Participação dos Municípios - Cotas	3.000.000,00		
1711520000	COTA-PARTE DO IMPOSTO SOBRE A PROPRIEDADE	50.000,00		
711520100	Cota-Parte do Imposto Sobre a Propriedade Territorial Rural -	50.000,00		
*712000000	TRANSFERÊNCIAS DAS COMPENSAÇÕES FINANCEIRAS			753.000,00
*712500000	COTA-PARTE DA COMPENSAÇÃO FINANCEIRA PELA		2.000,00	
712500100	COTA PARTE DA COMPENSAÇÃO FINANCEIRA DE	2.000,00		
712500101	Cota Parte da Compensação Financ. de Recursos Hídricos -	1.000,00		
712500102	Cota Parte da Compensação Financ. de Recursos Hídricos -	1.000,00		
712510000	COTA-PARTE DA COMPENSAÇÃO FINANCEIRA PELA	1.000,00		
*712510100	COTA-PARTE DA COMPENSAÇÃO FINANCEIRA PELA	1.000,00		
712510102	Cota-parte da Compensação Financeira pela Exploração de	1.000,00		
712520000	COTA-PARTE DA COMPENSAÇÃO FINANCEIRA PELA	750.000,00		
712524100	COTA-PARTE DO FUNDO ESPECIAL DO PETRÓLEO – FEP	750.000,00		
712524103	Cota-Parte do Fundo Especial do Petróleo – FEP - Transf.	750.000,00		
*713000000	TRANSFERÊNCIAS DE RECURSOS DO SISTEMA ÚNICO			9.460.000,00
*713500000	TRANSF. DE RECUR. DO SUS REPASSES FUNDO A		9.344.000,00	
713501101	Transf. de Recursos do Bloco de Manut. das Ações e Serv.	5.700.000,00		
713501103	Transf. de Recursos do Bloco de Manut. das Ações e Serv.	677.000,00		
713502101	Transf Recurs. Bloco de Manut. Ações Serv. Públic. Saúde-	2.300.000,00		
*713503101	Transf. Recur. Bloco de Man. Ações e Ser. Públic. de Saúde-	250.000,00		

PREFEITURA MUNICIPAL DE ITACARAMBI
 ADENDO III A PORTARIA SOF Nº 08 DE 04/02/85
 RECEITA POR ENTIDADES E NATUREZA

Orçamento Programa: 2023

Código	Especificação	Desdobramento	Fonte	Categoria Econômica
2	PREFEITURA MUNICIPAL DE ITACARAMBI		Total:	90.558.000,00
1713503103	Transf. Recur. Bloco de Man. Ações e Ser. Públic. de Saúde-	203.000,00		
1713504101	Transf. Recurs Bloco de Man. Ações e Serv. Públic Saúde-	180.000,00		
1713505101	Transf. Recur. Bloco Man. Ações e Serv. Públicos de Saúde-	20.000,00		
1713509101	Transf. Recursos Bloco Man. Ações e Serv Públicos de	14.000,00		
1713510000	TRANSF. DE RECURS DO SUS REPAS. FUNDO A FUNDO -	1.000,00		
1713511101	Transf. de Recursos do Bloco de Estrut. da Rede de Serv.	1.000,00		
1713990000	OUTRAS TRANSFERÊNCIAS DE RECURSOS DO SISTEMA	115.000,00		
1713990100	Outras Transferências de Recursos do Sistema Único de	115.000,00		
1714000000	TRANSFERÊNCIAS DE RECURSOS DO FUNDO NACIONAL			2.054.000,00
1714500000	TRANSFERÊNCIAS DO SALÁRIO-EDUCAÇÃO		1.300.000,00	
1714500100	Transferências do Salário-Educação - Principal	1.300.000,00		
1714510000	TRANSFERÊNCIAS DIRETAS DO FNDE REFERENTES AO	27.000,00		
1714510100	Transferências Diretas do FNDE referentes ao Programa	27.000,00		
1714520000	TRANSFERÊNCIAS REFERENTES AO PROGRAMA	450.000,00		
1714520100	Transferências referentes ao Programa Nacional de	450.000,00		
1714530000	TRANSFERÊNCIAS REFERENTES AO PROGRAMA	155.000,00		
1714530100	Transferências referentes ao Programa Nacional de Apoio ao	155.000,00		
1714990000	OUTRAS TRANSFERÊNCIAS DIRETAS DO FUNDO	122.000,00		
1714990100	Outras Transferências Diretas do Fundo Nacional do	122.000,00		
1716000000	TRANSFERÊNCIAS DE RECURSOS DO FUNDO NACIONAL			600.000,00
1716500000	TRANSFERÊNCIAS DE RECURSOS DO FUNDO NACIONAL		600.000,00	
1716500100	Transferências de Recursos do Fundo Nacional de Assistência	600.000,00		
1719000000	OUTRAS TRANSFERÊNCIAS DE RECURSOS DA UNIÃO E			138.000,00
1719990000	OUTRAS TRANSFERÊNCIAS DE RECURSOS DA UNIÃO E	138.000,00		
1719990100	OUTRAS TRANSFERÊNCIAS DE RECURSOS DA UNIÃO E	138.000,00		
1719990101	Outras Transferências de Recursos da União e de suas	138.000,00		
1720000000	TRANSFERÊNCIAS DOS ESTADOS E DO DISTRITO			14.376.000,00
1721000000	PARTICIPAÇÃO NA RECEITA DOS ESTADOS E DISTRITO			12.485.000,00
1721500000	COTA-PARTE DO ICMS		11.000.000,00	
1721500100	Cota-Parte do ICMS - Principal	11.000.000,00		
1721510000	COTA-PARTE DO IPVA	1.300.000,00		
1721510100	Cota-Parte do IPVA - Principal	1.300.000,00		
1721520000	COTA-PARTE DO IPI - MUNICÍPIOS	150.000,00		
1721520100	Cota-Parte do IPI - Municípios - Principal	150.000,00		
1721530000	COTA-PARTE DA CONTRIBUIÇÃO DE INTERVENÇÃO NO	35.000,00		
1721530100	Cota-Parte da Contribuição de Intervenção no Domínio	35.000,00		
1723000000	TRANSFERÊNCIAS DE RECURSOS DO SISTEMA ÚNICO			500.000,00
1723500000	TRANSFERÊNCIAS DE RECURSOS DO SISTEMA ÚNICO		500.000,00	
1723500100	Transferências de Recursos do Sistema Único de Saúde -	500.000,00		
1729000000	OUTRAS TRANSFERÊNCIAS DOS ESTADOS E DISTRITO			1.391.000,00
1729510000	TRANSFERÊNCIAS DE ESTADOS DESTINADAS A	210.000,00		
1729510100	Transferências de Estados destinadas à Assistência Social -	210.000,00		
1729520100	TRANSFERENCIAS DE RECURSOS DESTINADOS A	1.150.000,00		
1729520101	Transferências de Recursos Destinados a Programas de	1.150.000,00		
1729990000	OUTRAS TRANSFERÊNCIAS DOS ESTADOS E DF	31.000,00		
1729990100	OUTRAS TRANSFERÊNCIAS DOS ESTADOS E DF -	31.000,00		
1729990101	Outras Transferências dos Estados e DF - Principal - Outros	31.000,00		
1750000000	TRANSFERÊNCIAS DE OUTRAS INSTITUIÇÕES PÚBLICAS			28.014.000,00
1751000000	TRANSFERÊNCIAS DE RECURSOS DO FUNDEB			28.000.000,00
1751500000	TRANSFERÊNCIAS DE RECURSOS DO FUNDEB		28.000.000,00	

PREFEITURA MUNICIPAL DE ITACARAMBI
 ADENDO III A PORTARIA SOF Nº 08 DE 04/02/85
 RECEITA POR ENTIDADES E NATUREZA

Orçamento Programa: 2023

Código	Especificação	Desdobramento	Fonte	Categoria Econômica
2	PREFEITURA MUNICIPAL DE ITACARAMBI		Total:	90.558.000,00
1751500100	Transferências de Recursos do FUNDEB - Principal	28.000.000,00		
1759000000	DEMAIS TRANSFERÊNCIAS DE OUTRAS INSTITUIÇÕES			14.000,00
1759990000	DEMAIS TRANSFERÊNCIAS DE OUTRAS INSTITUIÇÕES	14.000,00		
1759990100	DEMAIS TRANSFERÊNCIAS DE OUTRAS INSTITUIÇÕES	14.000,00		
1759990102	Demais Transferências de Outras Instituições Públicas - Outros	14.000,00		
1900000000	OUTRAS RECEITAS CORRENTES			128.000,00
1910000000	MULTAS ADMINISTRATIVAS, CONTRATUAIS E JUDICIAIS			6.000,00
1911000000	MULTAS ADMINISTRATIVAS, CONTRATUAIS E JUDICIAIS			6.000,00
1911010000	MULTAS PREVISTAS EM LEGISLAÇÃO ESPECÍFICA	5.000,00		
1911010100	MULTAS PREVISTAS EM LEGISLAÇÃO ESPECÍFICA -	5.000,00		
1911010101	Multas Previstas em Legislação Específica - Outros Recursos	1.000,00		
1911010102	Multas Previstas em Legislação Específica - Recursos	4.000,00		
1911090000	MULTAS E JUROS PREVISTOS EM CONTRATOS	1.000,00		
1911090100	MULTAS E JUROS PREVISTOS EM CONTRATOS -	1.000,00		
1911090101	Multas e Juros Previstos em Contratos - Principal	1.000,00		
1920000000	INDENIZAÇÕES, RESTITUIÇÕES E RESSARCIMENTOS			114.000,00
1921000000	INDENIZAÇÕES			112.000,00
1921990000	OUTRAS INDENIZAÇÕES	112.000,00		
1921990100	Outras Indenizações - Principal	112.000,00		
1922000000	RESTITUIÇÕES			2.000,00
1922990000	OUTRAS RESTITUIÇÕES	2.000,00		
1922990100	OUTRAS RESTITUIÇÕES - PRINCIPAL	2.000,00		
1922990101	Outras Restituições - Recursos Não Vinculados de Impostos	2.000,00		
1990000000	DEMAIS RECEITAS CORRENTES			8.000,00
1999000000	OUTRAS RECEITAS CORRENTES			8.000,00
1999990000	OUTRAS RECEITAS	8.000,00		
1999992100	Outras Receitas Não Arrecadadas e Não Projetadas pela RFB	7.000,00		
1999992200	Outras Receitas Não Arrecadadas e Não Projetadas pela RFB	1.000,00		
2000000000	RECEITAS DE CAPITAL			4.431.000,00
2100000000	OPERAÇÕES DE CRÉDITO			35.000,00
2110000000	OPERAÇÕES DE CRÉDITO - MERCADO INTERNO			35.000,00
2119000000	OUTRAS OPERAÇÕES DE CRÉDITO - MERCADO INTERNO			35.000,00
2119990000	OUTRAS OPERAÇÕES DE CRÉDITO - MERCADO INTERNO	35.000,00		
2119990100	Outras Operações de Crédito - Mercado Interno - Principal	35.000,00		
2200000000	ALIENAÇÃO DE BENS			709.000,00
2210000000	ALIENAÇÃO DE BENS MÓVEIS			58.000,00
2213000000	ALIENAÇÃO DE BENS MÓVEIS E SEMOVENTES			58.000,00
2213010000	ALIENAÇÃO DE BENS MÓVEIS E SEMOVENTES	58.000,00		
2213010100	ALIENAÇÃO DE BENS MÓVEIS E SEMOVENTES -	58.000,00		
2213010101	Alienação de Bens Móveis e Semoventes - Adm Direta-	58.000,00		
2220000000	ALIENAÇÃO DE BENS IMÓVEIS			651.000,00
2221000000	ALIENAÇÃO DE BENS IMÓVEIS			651.000,00
2221010000	ALIENAÇÃO DE BENS IMÓVEIS	651.000,00		
2221010100	ALIENAÇÃO DE BENS IMÓVEIS	651.000,00		
2221010101	Alienação de Bens Imóveis - Adm. Direta- Principal	651.000,00		
2400000000	TRANSFERÊNCIAS DE CAPITAL			3.687.000,00
2410000000	TRANSFERÊNCIAS DA UNIÃO E DE SUAS ENTIDADES			1.754.000,00
2411000000	TRANSFERÊNCIAS DE RECURSOS DO SISTEMA ÚNICO			1.286.000,00
2411500000	TRANSFERÊNCIAS DE RECURSOS DO SUS FUNDO A		1.000,00	
2411501100	TRANSF. DE RECUR. DO BLOCO DE MANUT. DAS AÇÕES	1.000,00		

PREFEITURA MUNICIPAL DE ITACARAMBI
 ADENDO III A PORTARIA SOF Nº 08 DE 04/02/85
 RECEITA POR ENTIDADES E NATUREZA

Orçamento Programa: 2023

Código	Especificação	Desdobramento	Fonte	Categoria Econômica
2	PREFEITURA MUNICIPAL DE ITACARAMBI		Total:	90.558.000,00
2411501101	Transf. de Recur. do Bloco de Manut. das Ações e Serv. Públic	1.000,00		
2411510000	TRANSF. DE RECURSOS DO SUS FUNDO A FUNDO -	1.285.000,00		
2411511100	TRANSF. DE RECUR DO BLOCO DE ESTRUT. DA REDE DE	584.000,00		
2411511101	Transf. de Recur do Bloco de Estrut. da Rede de Serv Públicos	584.000,00		
2411512100	TRANSF. DE RECURSOS DO BLOCO DE ESTRUT DA REDE	584.000,00		
2411512102	Transf. De Recursos do Bloco de Estrut da Rede de Serv Públ	584.000,00		
2411514100	TRANSF. DE RECUR DO BLOCO DE ESTRUT. DA REDE DE	117.000,00		
2411514101	Transf. de Rec. do Bloco de Estrut. da Rede de Serviços Púb	117.000,00		
2412000000	TRANSFERÊNCIAS DE RECURSOS DO FUNDO NACIONAL			400.000,00
2412500000	TRANSFERÊNCIAS DE RECURSOS DESTINADOS A		400.000,00	
2412502100	Transf. para o Proinfância - Principal	300.000,00		
2412509100	Outras transferências destinadas a Programas de Educação -	100.000,00		
2419000000	OUTRAS TRANSFERÊNCIAS DE RECURSOS DA UNIÃO E			68.000,00
2419990000	OUTRAS TRANSFERÊNCIAS DE RECURSOS DA UNIÃO E	68.000,00		
2419990100	OUTRAS TRANSFERÊNCIAS DE RECURSOS DA UNIÃO E	68.000,00		
2419990101	Outras Transferências De Recursos Da União E De Suas	68.000,00		
2420000000	TRANSF. DOS ESTADOS E DO DISTRITO FEDERAL E DE			1.933.000,00
2421000000	TRANSFERÊNCIAS DE RECURSOS DO SISTEMA ÚNICO			1.800.000,00
2421500000	TRANSFERÊNCIAS DE RECURSOS DO SISTEMA ÚNICO		1.800.000,00	
2421500100	Transferências de Recursos do Sistema Único de Saúde -	1.800.000,00		
2429000000	OUTRAS TRANSFERÊNCIAS DE RECURSOS DOS			133.000,00
2429990000	OUTRAS TRANSFERÊNCIAS DE RECURSOS DOS	133.000,00		
2429990100	OUTRAS TRANSFERÊNCIAS DE RECURSOS DOS	133.000,00		
2429990101	Outras Transferências De Recursos Dos Estados - Recursos	133.000,00		
300000000000	DEDUÇÕES DA RECEITA			-8.700.000,00
350000000000	FUNDEB			-8.700.000,00
351000000000	RECEITAS CORRENTES			-8.700.000,00
351700000000	TRANSFERÊNCIAS CORRENTES			-8.700.000,00
351710000000	TRANSFERÊNCIAS DA UNIÃO E DE SUAS ENTIDADES			-6.210.000,00
351711000000	TRANSFERÊNCIAS DECORRENTES DE PARTICIPAÇÃO NA			-6.210.000,00
351711510000	COTA-PARTE DO FUNDO DE PARTICIPAÇÃO DOS	-6.200.000,00		
351711511100	Cota-Parte do Fundo de Participação dos Municípios - Cota	-6.200.000,00		
351711520000	COTA-PARTE DO IMPOSTO SOBRE A PROPRIEDADE	-10.000,00		
351711520100	Cota-Parte do Imposto Sobre a Propriedade Territorial Rural -	-10.000,00		
351720000000	TRANSFERÊNCIAS DOS ESTADOS E DO DISTRITO			-2.490.000,00
351721000000	PARTICIPAÇÃO NA RECEITA DOS ESTADOS E DISTRITO			-2.490.000,00
351721500000	COTA-PARTE DO ICMS		-2.200.000,00	
351721500100	Cota-Parte do ICMS - Principal	-2.200.000,00		
351721510000	COTA-PARTE DO IPVA	-260.000,00		
351721510100	Cota-Parte do IPVA - Principal	-260.000,00		
351721520000	COTA-PARTE DO IPI - MUNICÍPIOS	-30.000,00		
351721520100	Cota-Parte do IPI - Municípios - Principal	-30.000,00		
4	PREVIDÊNCIA MUNICIPAL DE ITACARAMBI		Total:	9.067.000,00
0000000000	RECEITAS CORRENTES			2.867.000,00
2000000000	CONTRIBUIÇÕES			2.825.000,00
2100000000	CONTRIBUIÇÕES SOCIAIS			2.825.000,00
2150000000	CONTRIBUIÇÕES PARA REGIMES PRÓPRIOS DE			2.825.000,00
2150100000	CONTRIBUIÇÃO DO SERVIDOR CIVIL	2.825.000,00		
2150111000	CONTRIBUIÇÃO DO SERVIDOR CIVIL ATIVO	2.825.000,00		
2150111010	Contribuição do Servidor Civil Ativo - Poder Executivo - Plano	2.500.000,00		

PREFEITURA MUNICIPAL DE ITACARAMBI
 ADENDO III A PORTARIA SOF Nº 08 DE 04/02/85
 RECEITA POR ENTIDADES E NATUREZA

Orçamento Programa: 2023

Código	Especificação	Desdobramento	Fonte	Categoria Econômica
3	PREVIDÊNCIA MUNICIPAL DE ITACARAMBI		Total:	9.067.000,00
1215011102	Contribuição do Servidor Civil Ativo - Poder Legislativo - Plano	50.000,00		
1215011105	Contribuição do Servidor Civil Ativo - Taxa Administrativa	275.000,00		
1300000000	RECEITA PATRIMONIAL			40.000,00
1320000000	VALORES MOBILIÁRIOS			40.000,00
1321000000	JUROS E CORREÇÕES MONETÁRIAS			40.000,00
1321040000	REMUNERAÇÃO DOS RECURSOS DO REGIME PRÓPRIO	40.000,00		
1321040100	REMUNERAÇÃO DOS RECURSOS DO REGIME PRÓPRIO	40.000,00		
1321040101	Remuneração dos Recursos do RPPS - Poder Executivo -	25.000,00		
1321040102	Remuneração dos Recursos do RPPS - Poder Legislativo -	5.000,00		
1321040105	Remuneração dos Recursos do RPPS - Taxa Administração	10.000,00		
1900000000	OUTRAS RECEITAS CORRENTES			2.000,00
1920000000	INDENIZAÇÕES, RESTITUIÇÕES E RESSARCIMENTOS			2.000,00
1922000000	RESTITUIÇÕES			2.000,00
1922030000	RESTITUIÇÃO DE BENEFÍCIOS PREVIDENCIÁRIOS	2.000,00		
1922030100	RESTITUIÇÃO DE BENEFÍCIOS PREVIDENCIÁRIOS -	2.000,00		
1922030101	Restituição de Benefícios Previdenciários -Poder Executivo-	1.000,00		
1922030102	Restituição de Benefícios Previdenciários -Poder Executivo-	1.000,00		
7000000000	RECEITAS CORRENTES			6.200.000,00
7200000000	CONTRIBUIÇÕES			6.200.000,00
7210000000	CONTRIBUIÇÕES SOCIAIS			6.200.000,00
7215000000	CONTRIBUIÇÕES PARA REGIMES PRÓPRIOS DE			6.200.000,00
7215020000	CONTRIBUIÇÃO PATRONAL - SERVIDOR CIVIL	5.600.000,00		
7215021100	CONTRIBUIÇÃO PATRONAL - SERVIDOR CIVIL ATIVO -	5.600.000,00		
7215021101	Contribuição Patronal - Servidor Civil Ativo - Poder Executivo -	5.000.000,00		
7215021102	Contribuição Patronal - Servidor Civil Ativo - Poder Legislativo -	50.000,00		
7215021105	Contribuição Patronal - Servidor Civil Ativo - Taxa	550.000,00		
7215510000	CONTRIBUIÇÃO PATRONAL - PARCELAMENTOS	600.000,00		
7215511100	CONTRIBUIÇÃO PATRONAL - SERVIDOR CIVIL ATIVO -	600.000,00		
7215511101	Contribuição Patronal - Servidor Civil Ativo - Parcelamentos -	600.000,00		
Total _____:			99.625.000,00	

Adendo III A Portaria Sof nº 08 de 04/02/85

Despesa

Anexo 02 Lei- 4320 / 64

Orçamento Programa: 2023

Codigo	Especificação	Desdobramento	Elemento	Categoria
30000000	DESPESAS CORRENTES			88.335.000,00
31000000	PESSOAL E ENCARGOS SOCIAIS			58.804.000,00
31710000	TRANSFER. A CONS. PÚBLICOS	26.000,00		
31900000	APLICAÇÕES DIRETAS		58.778.000,00	
31910000	APLIC. DIRETA DEC. OP. ENTRE ÓRGÃOS	5.550.000,00		
32000000	JUROS E ENCARGOS DA DÍVIDA			98.000,00
32900000	APLICAÇÕES DIRETAS		98.000,00	
32910000	APLIC. DIRETA DEC. OP. ENTRE ÓRGÃOS	50.000,00		
33000000	OUTRAS DESPESAS CORRENTES			29.433.000,00
33200000	TRANSFERENCIAS A UNIÃO		69.000,00	
33300000	TRANSF. AO ESTADO E DIST. FED.		299.000,00	
33500000	TRANSF. INST. PRIV. S/FINS LUC.		409.000,00	
33700000	TRANSF. INST. MULTIGOV. NAC.		314.000,00	
33710000	TRANSF. A CONSÓRCIOS PÚBLICOS	214.000,00		
33900000	APLICAÇÕES DIRETAS		28.342.000,00	
33930000	APLICAÇÕES DIRETAS	6.000,00		
40000000	DESPESAS DE CAPITAL			9.694.000,00
44000000	INVESTIMENTOS			7.937.000,00
44700000	TRANSF. INST. MULTIGOV. NAC.		3.000,00	
44710000	TRANSFERENCIAS A CONS. PÚBLICOS	3.000,00		
44900000	APLICAÇÕES DIRETAS		7.934.000,00	
45000000	INVERSÕES FINANCEIRAS			27.000,00
45900000	APLICAÇÕES DIRETAS		27.000,00	
46000000	AMORTIZAÇÃO DA DÍVIDA			1.730.000,00
46710000	TRANSFERÊNCIAS A CONSÓRCIOS PÚBLICO	2.000,00		
46900000	APLICAÇÕES DIRETAS		1.728.000,00	
46910000	APLIC. DIRETA DEC. OP. ENTRE ÓRGÃOS	600.000,00		
Total.....				98.029.000,00

Adendo III A Portaria Sof nº 08 de 04/02/85

Despesa

Anexo 02 Lei- 4320 / 64

Orçamento Programa: 2023

Codigo	Especificação	Desdobramento	Elemento	Categoria
90000000	RESERVA CONTINGÊNCIA/RES. RPPS			1.596.000,00
99000000	RESERVA CONTINGÊNCIA/RES. RPPS			1.596.000,00
99990000	RESERVA CONTINGÊNCIA/RES. RPPS	1.596.000,00		
Total.....				1.596.000,00

[Handwritten signatures and stamps]

DESPESA

ANEXO 02 LEI 4320/64

Orçamento Programa: 2023

Orgão _____ : 1 PODER LEGISLATIVO				
Código	Especificação	Desdobramento	Elemento	Categoria
30000000	DESPESAS CORRENTES			2.939.000,00
31000000	PESSOAL E ENCARGOS SOCIAIS			2.206.000,00
31900000	APLICAÇÕES DIRETAS		2.136.000,00	
31910000	APLIC. DIRETA DEC. OP. ENTRE ÓRGÃOS		70.000,00	
33000000	OUTRAS DESPESAS CORRENTES			733.000,00
33500000	TRANSF. INST. PRIV. S/FINS LUC.		32.000,00	
33900000	APLICAÇÕES DIRETAS		701.000,00	
40000000	DESPESAS DE CAPITAL			231.000,00
44000000	INVESTIMENTOS			230.000,00
44900000	APLICAÇÕES DIRETAS		230.000,00	
46000000	AMORTIZAÇÃO DA DÍVIDA			1.000,00
46900000	APLICAÇÕES DIRETAS		1.000,00	
Total			:	3.170.000,00

[Handwritten signatures and stamps]

ADENDO III A PORTARIA SOF Nº 08 DE 04/02/85

DESPESA

ANEXO 02 LEI 4320/64

Orçamento Programa: 2023

Orgão _____ : 2 Sec.Municipal de Administração				
Código	Especificação	Desdobramento	Elemento	Categoria
30000000	DESPESAS CORRENTES			4.171.000,00
31000000	PESSOAL E ENCARGOS SOCIAIS			1.478.000,00
31710000	TRANSFER. A CONS. PÚBLICOS		7.000,00	
31900000	APLICAÇÕES DIRETAS		1.471.000,00	
33000000	OUTRAS DESPESAS CORRENTES			2.693.000,00
33300000	TRANSF. AO ESTADO E DIST. FED.		61.000,00	
33700000	TRANSF. INST. MULTIGOV. NAC.		98.000,00	
33710000	TRANSF. A CONSÓRCIOS PÚBLICOS		89.000,00	
33900000	APLICAÇÕES DIRETAS		2.439.000,00	
33930000	APLICAÇÕES DIRETAS		6.000,00	
40000000	DESPESAS DE CAPITAL			15.000,00
44000000	INVESTIMENTOS			14.000,00
44710000	TRANSFERENCIAS A CONS. PÚBLICOS		1.000,00	
44900000	APLICAÇÕES DIRETAS		13.000,00	
60000000	AMORTIZAÇÃO DA DÍVIDA			1.000,00
67100000	TRANSFERÊNCIAS A CONSÓRCIOS PÚBLICO		1.000,00	
Total			:	4.186.000,00

DESPESA

ANEXO 02 LEI 4320/64

Orçamento Programa: 2023

Orgão _____ : 3		Sec.Mun.Obras.Transp.Sev.Urbanos		
Código	Especificação	Desdobramento	Elemento	Categoria
30000000	DESPESAS CORRENTES			9.183.000,00
31000000	PESSOAL E ENCARGOS SOCIAIS			3.705.000,00
31710000	TRANSFER. A CONS. PÚBLICOS		9.000,00	
31900000	APLICAÇÕES DIRETAS		3.696.000,00	
33000000	OUTRAS DESPESAS CORRENTES			5.478.000,00
33710000	TRANSF. A CONSÓRCIOS PÚBLICOS		3.000,00	
33900000	APLICAÇÕES DIRETAS		5.475.000,00	
40000000	DESPESAS DE CAPITAL			825.000,00
44000000	INVESTIMENTOS			822.000,00
44710000	TRANSFERENCIAS A CONS. PÚBLICOS		1.000,00	
44900000	APLICAÇÕES DIRETAS		821.000,00	
45000000	INVERSÕES FINANCEIRAS			2.000,00
45900000	APLICAÇÕES DIRETAS		2.000,00	
46000000	AMORTIZAÇÃO DA DÍVIDA			1.000,00
46710000	TRANSFERÊNCIAS A CONSÓRCIOS PÚBLICO		1.000,00	
Total _____ :				10.008.000,00

DESPESA

ANEXO 02 LEI 4320/64

Orçamento Programa: 2023

Orgão: 4 Sec.Mun. de Planejamento e Finanças

Código	Especificação	Desdobramento	Elemento	Categoria
10000000	DESPESAS CORRENTES			5.810.000,00
11000000	PESSOAL E ENCARGOS SOCIAIS			2.848.000,00
11900000	APLICAÇÕES DIRETAS		2.248.000,00	
31910000	APLIC. DIRETA DEC. OP. ENTRE ÓRGÃOS		600.000,00	
12000000	JUROS E ENCARGOS DA DÍVIDA			98.000,00
32900000	APLICAÇÕES DIRETAS		48.000,00	
12910000	APLIC. DIRETA DEC. OP. ENTRE ÓRGÃOS		50.000,00	
30000000	OUTRAS DESPESAS CORRENTES			2.864.000,00
35000000	TRANSF. INST. PRIV. S/FINS LUC.		62.000,00	
39000000	APLICAÇÕES DIRETAS		2.802.000,00	
40000000	DESPESAS DE CAPITAL			1.757.000,00
44000000	INVESTIMENTOS			30.000,00
44900000	APLICAÇÕES DIRETAS		30.000,00	
60000000	AMORTIZAÇÃO DA DÍVIDA			1.727.000,00
69000000	APLICAÇÕES DIRETAS		1.127.000,00	
69100000	APLIC. DIRETA DEC. OP. ENTRE ÓRGÃOS		600.000,00	
Total				7.567.000,00

[Handwritten signatures and notes]

DESPESA

ANEXO 02 LEI 4320/64

Orçamento Programa: 2023

Orgão _____ : 4 Sec.Mun. de Planejamento e Finanças

Código	Especificação	Desdobramento	Elemento	Categoria
90000000	RESERVA CONTINGÊNCIA/RES. RPPS			1.100.000,00
99000000	RESERVA CONTINGÊNCIA/RES. RPPS			1.100.000,00
99990000	RESERVA CONTINGÊNCIA/RES. RPPS		1.100.000,00	
Total _____ :				1.100.000,00

[Handwritten signatures and stamps]

DESPESA

ANEXO 02 LEI 4320/64

Orçamento Programa: 2023

Orgão _____ : 5 Sec. Mun. Desenvolvimento social				
Código	Especificação	Desdobramento	Elemento	Categoria
30000000	DESPESAS CORRENTES			2.541.000,00
31000000	PESSOAL E ENCARGOS SOCIAIS			1.103.000,00
31900000	APLICAÇÕES DIRETAS		1.103.000,00	
33000000	OUTRAS DESPESAS CORRENTES			1.438.000,00
33500000	TRANSF. INST. PRIV. S/FINS LUC.		299.000,00	
33900000	APLICAÇÕES DIRETAS		1.139.000,00	
40000000	DESPESAS DE CAPITAL			7.000,00
44000000	INVESTIMENTOS			7.000,00
44900000	APLICAÇÕES DIRETAS		7.000,00	
Total _____ :				2.548.000,00

[Handwritten signatures and notes in the bottom right corner]

DESPESA

ANEXO 02 LEI 4320/64

Orçamento Programa: 2023

Orgão _____ : 6 Sec. Municipal de Educação

Código	Especificação	Desdobramento	Elemento	Categoria
30000000	DESPESAS CORRENTES			31.471.000,00
31000000	PESSOAL E ENCARGOS SOCIAIS			24.677.000,00
31900000	APLICAÇÕES DIRETAS		21.197.000,00	
31910000	APLIC. DIRETA DEC. OP. ENTRE ÓRGÃOS		3.480.000,00	
33000000	OUTRAS DESPESAS CORRENTES			6.794.000,00
33500000	TRANSF. INST. PRIV. S/FINS LUC.		6.000,00	
33900000	APLICAÇÕES DIRETAS		6.788.000,00	
40000000	DESPESAS DE CAPITAL			4.281.000,00
44000000	INVESTIMENTOS			4.281.000,00
44900000	APLICAÇÕES DIRETAS		4.281.000,00	
Total _____ :				35.752.000,00

[Handwritten signatures and notes]

DESPESA

ANEXO 02 LEI 4320/64

Orçamento Programa: 2023

Orgão _____: 7 Sec. Municipal de Saúde

Código	Especificação	Desdobramento	Elemento	Categoria
30000000	DESPESAS CORRENTES			22.253.000,00
31000000	PESSOAL E ENCARGOS SOCIAIS			14.481.000,00
31710000	TRANSFER. A CONS. PÚBLICOS		10.000,00	
31900000	APLICAÇÕES DIRETAS		13.086.000,00	
31910000	APLIC. DIRETA DEC. OP. ENTRE ÓRGÃOS		1.385.000,00	
33000000	OUTRAS DESPESAS CORRENTES			7.772.000,00
33300000	TRANSF. AO ESTADO E DIST. FED.		4.000,00	
33500000	TRANSF. INST. PRIV. S/FINS LUC.		10.000,00	
33700000	TRANSF. INST. MULTIGOV. NAC.		2.000,00	
33710000	TRANSF. A CONSÓRCIOS PÚBLICOS		122.000,00	
33900000	APLICAÇÕES DIRETAS		7.634.000,00	
40000000	DESPESAS DE CAPITAL			2.525.000,00
44000000	INVESTIMENTOS			2.525.000,00
44710000	TRANSFERENCIAS A CONS. PÚBLICOS		1.000,00	
44900000	APLICAÇÕES DIRETAS		2.524.000,00	
Total _____:				24.778.000,00

DESPESA

ANEXO 02 LEI 4320/64

Orçamento Programa: 2023

Orgão _____ : 8 Sec. Mun. Agric.Pec. Meio Ambiente

Código	Especificação	Desdobramento	Elemento	Categoria
30000000	DESPESAS CORRENTES			1.439.000,00
31000000	PESSOAL E ENCARGOS SOCIAIS			330.000,00
31900000	APLICAÇÕES DIRETAS		330.000,00	
33000000	OUTRAS DESPESAS CORRENTES			1.109.000,00
33300000	TRANSF. AO ESTADO E DIST. FED.		234.000,00	
33900000	APLICAÇÕES DIRETAS		875.000,00	
40000000	DESPESAS DE CAPITAL			10.000,00
44000000	INVESTIMENTOS			10.000,00
44900000	APLICAÇÕES DIRETAS		10.000,00	
Total _____ :				1.449.000,00

[Handwritten signatures and stamps]

DESPESA

ANEXO 02 LEI 4320/64

Orçamento Programa: 2023

Orgão _____ : 9 IPREMI

Código	Especificação	Desdobramento	Elemento	Categoria
30000000	DESPESAS CORRENTES			8.528.000,00
31000000	PESSOAL E ENCARGOS SOCIAIS			7.976.000,00
31900000	APLICAÇÕES DIRETAS		7.961.000,00	
31910000	APLIC. DIRETA DEC. OP. ENTRE ÓRGÃOS		15.000,00	
33000000	OUTRAS DESPESAS CORRENTES			552.000,00
33200000	TRANSFERENCIAS A UNIÃO		69.000,00	
33900000	APLICAÇÕES DIRETAS		483.000,00	
40000000	DESPESAS DE CAPITAL			43.000,00
44000000	INVESTIMENTOS			18.000,00
44900000	APLICAÇÕES DIRETAS		18.000,00	
45000000	INVERSÕES FINANCEIRAS			25.000,00
45900000	APLICAÇÕES DIRETAS		25.000,00	
Total _____ :				8.571.000,00

Handwritten signatures and stamps:
 [Signature]
 [Signature]
 [Signature]

DESPESA

ANEXO 02 LEI 4320/64

Orçamento Programa: 2023

Orgão _____ : 9 IPREMI				
Código	Especificação	Desdobramento	Elemento	Categoria
90000000	RESERVA CONTINGÊNCIA/RES. RPPS			496.000,00
99000000	RESERVA CONTINGÊNCIA/RES. RPPS			496.000,00
99990000	RESERVA CONTINGÊNCIA/RES. RPPS		496.000,00	
Total _____ :				496.000,00

Handwritten signatures and stamps in the bottom right corner.

Despesa

Anexo 02- Lei 4320/64

Orçamento Programa: 2023

Orgão _____ 01 PODER LEGISLATIVO Natureza da Despesa
 Unidade _____ :01 Corpo legislativo Por Unidade Orçamentária

Código	Especificação	Desdobramento	Elemento	Categoria
30000000	DESPESAS CORRENTES			1.420.000,00
31000000	PESSOAL E ENCARGOS SOCIAIS			1.300.000,00
31900000	APLICAÇÕES DIRETAS		1.300.000,00	
33000000	OUTRAS DESPESAS CORRENTES			120.000,00
33900000	APLICAÇÕES DIRETAS		120.000,00	
40000000	DESPESAS DE CAPITAL			30.000,00
44000000	INVESTIMENTOS			30.000,00
44900000	APLICAÇÕES DIRETAS		30.000,00	
Total _____:				1.450.000,00

Handwritten signatures and stamps:
 [Signature]
 [Signature]
 [Stamp]

Despesa

Anexo 02- Lei 4320/64

Orçamento Programa: 2023

Orgão _____ 01 PODER LEGISLATIVO

Unidade _____ :02 Secretaria

Natureza da Despesa
Por Unidade Orçamentária

Código	Especificação	Desdobramento	Elemento	Categoria
30000000	DESPESAS CORRENTES			839.000,00
31000000	PESSOAL E ENCARGOS SOCIAIS			485.000,00
31900000	APLICAÇÕES DIRETAS		485.000,00	
33000000	OUTRAS DESPESAS CORRENTES			354.000,00
33900000	APLICAÇÕES DIRETAS		354.000,00	
40000000	DESPESAS DE CAPITAL			200.000,00
44000000	INVESTIMENTOS			200.000,00
44900000	APLICAÇÕES DIRETAS		200.000,00	
Total			:	1.039.000,00

[Handwritten signatures and stamps]

Despesa

Anexo 02- Lei 4320/64

Orçamento Programa: 2023

Orgão _____ 01 PODER LEGISLATIVO		Natureza da Despesa		
Unidade _____ :03 Administração Financ. E Contabil		Por Unidade Orçamentária		
Código	Especificação	Desdobramento	Elemento	Categoria
30000000	DESPESAS CORRENTES			624.000,00
31000000	PESSOAL E ENCARGOS SOCIAIS			421.000,00
31900000	APLICAÇÕES DIRETAS		421.000,00	
31910000	APLIC. DIRETA DEC. OP. ENTRE ÓRGÃOS		70.000,00	
33000000	OUTRAS DESPESAS CORRENTES			203.000,00
33500000	TRANSF. INST. PRIV. S/FINS LUC.		32.000,00	
33900000	APLICAÇÕES DIRETAS		171.000,00	
40000000	DESPESAS DE CAPITAL			1.000,00
46000000	AMORTIZAÇÃO DA DÍVIDA			1.000,00
46900000	APLICAÇÕES DIRETAS		1.000,00	
Total _____:				625.000,00

[Handwritten signatures and stamps]

ADENDO III A PORTARIA SOF Nº 08 DE 04/02/85

Despesa

Anexo 02- Lei 4320/64

Orçamento Programa: 2023

Orgão _____ 01 PODER LEGISLATIVO
 Unidade _____ :04 Serviços Gerais

Natureza da Despesa
 Por Unidade Orçamentária

Código	Especificação	Desdobramento	Elemento	Categoria
30000000	DESPESAS CORRENTES			56.000,00
33000000	OUTRAS DESPESAS CORRENTES			56.000,00
33900000	APLICAÇÕES DIRETAS		56.000,00	
Total _____ :				56.000,00

[Handwritten signatures and stamps]

Despesa

Anexo 02- Lei 4320/64

Orçamento Programa: 2023

Orgão 02 Sec.Municipal de Administração		Natureza da Despesa		
Unidade :01 Coord. dos serviços administrativos		Por Unidade Orçamentária		
Código	Especificação	Desdobramento	Elemento	Categoria
30000000	DESPESAS CORRENTES			3.816.000,00
31000000	PESSOAL E ENCARGOS SOCIAIS			1.327.000,00
31710000	TRANSFER. A CONS. PÚBLICOS		7.000,00	
31900000	APLICAÇÕES DIRETAS		1.320.000,00	
33000000	OUTRAS DESPESAS CORRENTES			2.489.000,00
33300000	TRANSF. AO ESTADO E DIST. FED.		61.000,00	
33700000	TRANSF. INST. MULTIGOV. NAC.		187.000,00	
33710000	TRANSF. A CONSÓRCIOS PÚBLICOS		89.000,00	
33900000	APLICAÇÕES DIRETAS		2.241.000,00	
33930000	APLICAÇÕES DIRETAS		6.000,00	
40000000	DESPESAS DE CAPITAL			9.000,00
44000000	INVESTIMENTOS			8.000,00
44700000	TRANSF. INST. MULTIGOV. NAC.		1.000,00	
44710000	TRANSFERENCIAS A CONS. PÚBLICOS		1.000,00	
49000000	APLICAÇÕES DIRETAS		7.000,00	
46000000	AMORTIZAÇÃO DA DÍVIDA			1.000,00
46710000	TRANSFERÊNCIAS A CONSÓRCIOS PÚBLICO		1.000,00	
Total			:	3.825.000,00

Despesa

Anexo 02- Lei 4320/64

Orçamento Programa: 2023

Orgão _____ 02 Sec.Municipal de Administração		Natureza da Despesa		
Unidade _____:02 Procuradoria Jurídica		Por Unidade Orçamentária		
Código	Especificação	Desdobramento	Elemento	Categoria
30000000	DESPESAS CORRENTES			157.000,00
31000000	PESSOAL E ENCARGOS SOCIAIS			100.000,00
31900000	APLICAÇÕES DIRETAS		100.000,00	
33000000	OUTRAS DESPESAS CORRENTES			57.000,00
33900000	APLICAÇÕES DIRETAS		57.000,00	
40000000	DESPESAS DE CAPITAL			1.000,00
44000000	INVESTIMENTOS			1.000,00
44900000	APLICAÇÕES DIRETAS		1.000,00	
Total _____:				158.000,00

[Handwritten signatures and notes]

Despesa

Anexo 02- Lei 4320/64

Orçamento Programa: 2023

Orgão 02 Sec.Municipal de Administração		Natureza da Despesa		
Unidade :03 Coord. de Licitações e Contratos		Por Unidade Orçamentária		
Código	Especificação	Desdobramento	Elemento	Categoria
30000000	DESPESAS CORRENTES			44.000,00
31000000	PESSOAL E ENCARGOS SOCIAIS			18.000,00
31900000	APLICAÇÕES DIRETAS		18.000,00	
33000000	OUTRAS DESPESAS CORRENTES			26.000,00
33900000	APLICAÇÕES DIRETAS		26.000,00	
40000000	DESPESAS DE CAPITAL			1.000,00
44000000	INVESTIMENTOS			1.000,00
44900000	APLICAÇÕES DIRETAS		1.000,00	
Total			:	45.000,00

[Handwritten signatures and stamps]

Despesa

Anexo 02- Lei 4320/64

Orçamento Programa: 2023

Orgão 02 Sec.Municipal de Administração

Unidade :04 Coord. de Compras

Natureza da Despesa
Por Unidade Orçamentária

Código	Especificação	Desdobramento	Elemento	Categoria
30000000	DESPESAS CORRENTES			54.000,00
31000000	PESSOAL E ENCARGOS SOCIAIS			18.000,00
31900000	APLICAÇÕES DIRETAS		18.000,00	
33000000	OUTRAS DESPESAS CORRENTES			36.000,00
33900000	APLICAÇÕES DIRETAS		36.000,00	
40000000	DESPESAS DE CAPITAL			1.000,00
44000000	INVESTIMENTOS			1.000,00
44900000	APLICAÇÕES DIRETAS		1.000,00	
Total				55.000,00

Handwritten notes and signatures:
 10/08/2023
 Coord. de Compras
 [Signatures]

Despesa

Anexo 02- Lei 4320/64

Orçamento Programa: 2023

Orgão 02 Sec.Municipal de Administração
 Unidade :05 Coord. de Comunicação

Natureza da Despesa
 Por Unidade Orçamentária

Código	Especificação	Desdobramento	Elemento	Categoria
30000000	DESPESAS CORRENTES			100.000,00
31000000	PESSOAL E ENCARGOS SOCIAIS			15.000,00
31900000	APLICAÇÕES DIRETAS		15.000,00	
33000000	OUTRAS DESPESAS CORRENTES			85.000,00
33900000	APLICAÇÕES DIRETAS		85.000,00	
40000000	DESPESAS DE CAPITAL			3.000,00
44000000	INVESTIMENTOS			3.000,00
44900000	APLICAÇÕES DIRETAS		3.000,00	
Total				103.000,00

[Handwritten signatures and stamps]

Despesa

Anexo 02- Lei 4320/64

Orçamento Programa: 2023

Orgão _____ 03 Sec.Mun.Obras.Transp.Sev.Urbanos
 Unidade _____:01 Sec.Mun.Obras.Transp.Sev.Urbanos

Natureza da Despesa
 Por Unidade Orçamentária

Código	Especificação	Desdobramento	Elemento	Categoria
30000000	DESPESAS CORRENTES			2.056.000,00
31000000	PESSOAL E ENCARGOS SOCIAIS			151.000,00
31900000	APLICAÇÕES DIRETAS		151.000,00	
33000000	OUTRAS DESPESAS CORRENTES			1.905.000,00
33900000	APLICAÇÕES DIRETAS		1.905.000,00	
40000000	DESPESAS DE CAPITAL			35.000,00
44000000	INVESTIMENTOS			35.000,00
44900000	APLICAÇÕES DIRETAS		35.000,00	
Total _____:				2.091.000,00

[Handwritten signatures and notes in the bottom right corner]

Despesa

Anexo 02- Lei 4320/64

Orçamento Programa: 2023

Orgão 03 Sec.Mun.Obras.Transp.Sev.Urbanos
 Unidade 02 Coord. de Transportes

Natureza da Despesa
 Por Unidade Orçamentária

Código	Especificação	Desdobramento	Elemento	Categoria
30000000	DESPESAS CORRENTES			874.000,00
31000000	PESSOAL E ENCARGOS SOCIAIS			7.000,00
31900000	APLICAÇÕES DIRETAS		7.000,00	
33000000	OUTRAS DESPESAS CORRENTES			867.000,00
33900000	APLICAÇÕES DIRETAS		867.000,00	
40000000	DESPESAS DE CAPITAL			64.000,00
44000000	INVESTIMENTOS			64.000,00
44900000	APLICAÇÕES DIRETAS		64.000,00	
Total			:	938.000,00

[Handwritten signatures and stamps]

Despesa

Anexo 02- Lei 4320/64

Orçamento Programa: 2023

Orgão 03 Sec.Mun.Obras.Transp.Sev.Urbanos
 Unidade :03 Coord. Obras. Serviços Urbanos

Natureza da Despesa
 Por Unidade Orçamentária

Código	Especificação	Desdobramento	Elemento	Categoria
30000000	DESPESAS CORRENTES			6.138.000,00
31000000	PESSOAL E ENCARGOS SOCIAIS			3.511.000,00
31710000	TRANSFER. A CONS. PÚBLICOS		9.000,00	
11900000	APLICAÇÕES DIRETAS		3.502.000,00	
33000000	OUTRAS DESPESAS CORRENTES			2.627.000,00
33700000	TRANSF. INST. MULTIGOV. NAC.		3.000,00	
33710000	TRANSF. A CONSÓRCIOS PÚBLICOS		3.000,00	
33900000	APLICAÇÕES DIRETAS		2.624.000,00	
10000000	DESPESAS DE CAPITAL			725.000,00
14000000	INVESTIMENTOS			722.000,00
14700000	TRANSF. INST. MULTIGOV. NAC.		1.000,00	
47100000	TRANSFERENCIAS A CONS. PÚBLICOS		1.000,00	
44900000	APLICAÇÕES DIRETAS		721.000,00	
50000000	INVERSÕES FINANCEIRAS			2.000,00
59000000	APLICAÇÕES DIRETAS		2.000,00	
46000000	AMORTIZAÇÃO DA DÍVIDA			1.000,00
67100000	TRANSFERÊNCIAS A CONSÓRCIOS PÚBLICO		1.000,00	
Total			:	6.863.000,00

[Handwritten signatures and stamps]

ADENDO III A PORTARIA SOF Nº 08 DE 04/02/85

Despesa

Anexo 02- Lei 4320/64

Orçamento Programa: 2023

Orgão _____ 03 Sec.Mun.Obras.Transp.Sev.Urbanos
 Unidade _____ :04 Coord. de Almoxarifado

Natureza da Despesa
 Por Unidade Orçamentária

Código	Especificação	Desdobramento	Elemento	Categoria
30000000	DESPESAS CORRENTES			115.000,00
31000000	PESSOAL E ENCARGOS SOCIAIS			36.000,00
31900000	APLICAÇÕES DIRETAS		36.000,00	
33000000	OUTRAS DESPESAS CORRENTES			79.000,00
33900000	APLICAÇÕES DIRETAS		79.000,00	
40000000	DESPESAS DE CAPITAL			1.000,00
44000000	INVESTIMENTOS			1.000,00
44900000	APLICAÇÕES DIRETAS		1.000,00	
Total _____:				116.000,00

Handwritten signatures and stamps:
 Coord. de Almoxarifado
 Itacarambi, 30 de Agosto de 2022
 [Signature]

Despesa

Anexo 02- Lei 4320/64

Orçamento Programa: 2023

Orgão	04	Sec.Mun. de Planejamento e Finanças	Natureza da Despesa	
Unidade	:01	Sec.Mun. de Planejamento e Finanças	Por Unidade Orçamentária	
Código	Especificação	Desdobramento	Elemento	Categoria
30000000	DESPESAS CORRENTES			3.737.000,00
31000000	PESSOAL E ENCARGOS SOCIAIS			2.257.000,00
31900000	APLICAÇÕES DIRETAS		2.257.000,00	
31910000	APLIC. DIRETA DEC. OP. ENTRE ÓRGÃOS		600.000,00	
32000000	JUROS E ENCARGOS DA DÍVIDA			98.000,00
32900000	APLICAÇÕES DIRETAS		98.000,00	
32910000	APLIC. DIRETA DEC. OP. ENTRE ÓRGÃOS		50.000,00	
33000000	OUTRAS DESPESAS CORRENTES			1.382.000,00
33900000	APLICAÇÕES DIRETAS		1.382.000,00	
40000000	DESPESAS DE CAPITAL			1.729.000,00
44000000	INVESTIMENTOS			2.000,00
44900000	APLICAÇÕES DIRETAS		2.000,00	
46000000	AMORTIZAÇÃO DA DÍVIDA			1.727.000,00
46900000	APLICAÇÕES DIRETAS		1.727.000,00	
46910000	APLIC. DIRETA DEC. OP. ENTRE ÓRGÃOS		600.000,00	
Total				5.466.000,00

Handwritten signatures and notes in the bottom right corner.

Despesa

Anexo 02- Lei 4320/64

Orçamento Programa: 2023

Orgão _____ 04 Sec.Mun. de Planejamento e Finanças
 Unidade _____ :01 Sec.Mun. de Planejamento e Finanças

Natureza da Despesa
 Por Unidade Orçamentária

Código	Especificação	Desdobramento	Elemento	Categoria
90000000	RESERVA CONTINGÊNCIA/RES. RPPS			1.100.000,00
99000000	RESERVA CONTINGÊNCIA/RES. RPPS			1.100.000,00
99990000	RESERVA CONTINGÊNCIA/RES. RPPS		1.100.000,00	
Total _____ :				1.100.000,00

[Handwritten signatures and notes in the bottom right corner]

Despesa

Anexo 02- Lei 4320/64

Orçamento Programa: 2023

Orgão 04 Sec.Mun. de Planejamento e Finanças
 Unidade :02 Gabinete do Prefeito

Natureza da Despesa
 Por Unidade Orçamentária

Código	Especificação	Desdobramento	Elemento	Categoria
30000000	DESPESAS CORRENTES			650.000,00
31000000	PESSOAL E ENCARGOS SOCIAIS			369.000,00
31900000	APLICAÇÕES DIRETAS		369.000,00	
33000000	OUTRAS DESPESAS CORRENTES			281.000,00
33900000	APLICAÇÕES DIRETAS		281.000,00	
40000000	DESPESAS DE CAPITAL			1.000,00
44000000	INVESTIMENTOS			1.000,00
44900000	APLICAÇÕES DIRETAS		1.000,00	
Total			:	651.000,00

[Handwritten signatures and stamps]

Despesa

Anexo 02- Lei 4320/64

Orçamento Programa: 2023

Orgão 04 Sec.Mun. de Planejamento e Finanças
 Unidade :03 Coord. do Controle interno

Natureza da Despesa
 Por Unidade Orçamentária

Código	Especificação	Desdobramento	Elemento	Categoria
30000000	DESPESAS CORRENTES			68.000,00
31000000	PESSOAL E ENCARGOS SOCIAIS			31.000,00
31900000	APLICAÇÕES DIRETAS		31.000,00	
33000000	OUTRAS DESPESAS CORRENTES			37.000,00
33900000	APLICAÇÕES DIRETAS		37.000,00	
40000000	DESPESAS DE CAPITAL			1.000,00
44000000	INVESTIMENTOS			1.000,00
44900000	APLICAÇÕES DIRETAS		1.000,00	
Total _____:				69.000,00

[Handwritten signatures and stamps]

Despesa

Anexo 02- Lei 4320/64

Orçamento Programa: 2023

Orgão 04 Sec. Mun. de Planejamento e Finanças
 Unidade 04 Coord. de Tributos

Natureza da Despesa
 Por Unidade Orçamentária

Código	Especificação	Desdobramento	Elemento	Categoria
30000000	DESPESAS CORRENTES			95.000,00
31000000	PESSOAL E ENCARGOS SOCIAIS			49.000,00
31900000	APLICAÇÕES DIRETAS		49.000,00	
33000000	OUTRAS DESPESAS CORRENTES			46.000,00
33900000	APLICAÇÕES DIRETAS		46.000,00	
40000000	DESPESAS DE CAPITAL			1.000,00
44000000	INVESTIMENTOS			1.000,00
44900000	APLICAÇÕES DIRETAS		1.000,00	
Total _____:				96.000,00

Handwritten notes and signatures:
 2023/08/30
 [Signatures]

Despesa

Anexo 02- Lei 4320/64

Orçamento Programa: 2023

Orgão _____ 04 Sec.Mun. de Planejamento e Finanças
 Unidade _____ :05 Coord. Eventos.Turismo.Lazer.Esport

Natureza da Despesa
 Por Unidade Orçamentária

Código	Especificação	Desdobramento	Elemento	Categoria
30000000	DESPESAS CORRENTES			976.000,00
31000000	PESSOAL E ENCARGOS SOCIAIS			110.000,00
31900000	APLICAÇÕES DIRETAS		110.000,00	
33000000	OUTRAS DESPESAS CORRENTES			866.000,00
33500000	TRANSF. INST. PRIV. S/FINS LUC.		62.000,00	
33900000	APLICAÇÕES DIRETAS		804.000,00	
40000000	DESPESAS DE CAPITAL			24.000,00
44000000	INVESTIMENTOS			24.000,00
44900000	APLICAÇÕES DIRETAS		24.000,00	
Total _____ :				1.000.000,00

[Handwritten signatures and stamps]

Despesa

Anexo 02- Lei 4320/64

Orçamento Programa: 2023

Orgão 04 Sec.Mun. de Planejamento e Finanças
 Unidade :06 Coord. Planej.Econ.Orçamento.Gestão

Natureza da Despesa
 Por Unidade Orçamentária

Código	Especificação	Desdobramento	Elemento	Categoria
30000000	DESPESAS CORRENTES			284.000,00
31000000	PESSOAL E ENCARGOS SOCIAIS			32.000,00
31900000	APLICAÇÕES DIRETAS		32.000,00	
33000000	OUTRAS DESPESAS CORRENTES			252.000,00
33900000	APLICAÇÕES DIRETAS		252.000,00	
40000000	DESPESAS DE CAPITAL			1.000,00
44000000	INVESTIMENTOS			1.000,00
44900000	APLICAÇÕES DIRETAS		1.000,00	
Total			:	285.000,00

[Handwritten signatures and notes]

Despesa

Anexo 02- Lei 4320/64

Orçamento Programa: 2023

Orgão 05 Sec. Mun. Desenvolvimento social
 Unidade :01 Sec. Mun. Desenvolvimento social

Natureza da Despesa
 Por Unidade Orçamentária

Código	Especificação	Desdobramento	Elemento	Categoria
30000000	DESPESAS CORRENTES			399.000,00
31000000	PESSOAL E ENCARGOS SOCIAIS			302.000,00
31900000	APLICAÇÕES DIRETAS		302.000,00	
33000000	OUTRAS DESPESAS CORRENTES			97.000,00
33900000	APLICAÇÕES DIRETAS		97.000,00	
Total				399.000,00

[Handwritten signatures and notes in the bottom right corner]

Despesa

Anexo 02- Lei 4320/64

Orçamento Programa: 2023

Orgão _____ 05 Sec. Mun. Desenvolvimento social
 Unidade _____ :02 Fundo Mun. Assist. Social - Gestão

Natureza da Despesa
 Por Unidade Orçamentária

Código	Especificação	Desdobramento	Elemento	Categoria
30000000	DESPESAS CORRENTES			486.000,00
31000000	PESSOAL E ENCARGOS SOCIAIS			164.000,00
31900000	APLICAÇÕES DIRETAS		164.000,00	
33000000	OUTRAS DESPESAS CORRENTES			322.000,00
33500000	TRANSF. INST. PRIV. S/FINS LUC.		54.000,00	
33900000	APLICAÇÕES DIRETAS		268.000,00	
40000000	DESPESAS DE CAPITAL			2.000,00
44000000	INVESTIMENTOS			2.000,00
44900000	APLICAÇÕES DIRETAS		2.000,00	
Total _____:				488.000,00

[Handwritten signatures and stamps]

Despesa

Anexo 02- Lei 4320/64

Orçamento Programa: 2023

Orgão 05 Sec. Mun. Desenvolvimento social
 Unidade :03 Fundo Mun. Criança e Adolescente

Natureza da Despesa
 Por Unidade Orçamentária

Código	Especificação	Desdobramento	Elemento	Categoria
30000000	DESPESAS CORRENTES			694.000,00
31000000	PESSOAL E ENCARGOS SOCIAIS			146.000,00
31900000	APLICAÇÕES DIRETAS		146.000,00	
33000000	OUTRAS DESPESAS CORRENTES			548.000,00
33500000	TRANSF. INST. PRIV. S/FINS LUC.		245.000,00	
33900000	APLICAÇÕES DIRETAS		303.000,00	
Total				694.000,00

Handwritten notes and signatures:
 Nota: ...
 [Signature]

Despesa

Anexo 02- Lei 4320/64

Orçamento Programa: 2023

Orgão 05 Sec. Mun. Desenvolvimento social
 Unidade :04 Fundo Mun.Assist.Social - PSB

Natureza da Despesa
 Por Unidade Orçamentária

Código	Especificação	Desdobramento	Elemento	Categoria
30000000	DESPESAS CORRENTES			633.000,00
31000000	PESSOAL E ENCARGOS SOCIAIS			292.000,00
31900000	APLICAÇÕES DIRETAS		292.000,00	
33000000	OUTRAS DESPESAS CORRENTES			341.000,00
33900000	APLICAÇÕES DIRETAS		341.000,00	
40000000	DESPESAS DE CAPITAL			2.000,00
44000000	INVESTIMENTOS			2.000,00
44900000	APLICAÇÕES DIRETAS		2.000,00	
Total				635.000,00

SECRETARIA DE FINANÇAS
 Prefeitura Municipal de Itacarambi
 Rua Manoel de Sá, 100 - Itacarambi - RJ

[Handwritten signatures and stamps]

Despesa

Anexo 02- Lei 4320/64

Orçamento Programa: 2023

Orgão 05 Sec. Mun. Desenvolvimento social

Unidade :05 Fundo. Mun.Assist.Social - PSE

Natureza da Despesa
Por Unidade Orçamentária

Código	Especificação	Desdobramento	Elemento	Categoria
30000000	DESPESAS CORRENTES			329.000,00
31000000	PESSOAL E ENCARGOS SOCIAIS			199.000,00
31900000	APLICAÇÕES DIRETAS		199.000,00	
33000000	OUTRAS DESPESAS CORRENTES			130.000,00
33900000	APLICAÇÕES DIRETAS		130.000,00	
40000000	DESPESAS DE CAPITAL			3.000,00
44000000	INVESTIMENTOS			3.000,00
44900000	APLICAÇÕES DIRETAS		3.000,00	
Total				332.000,00

Handwritten signatures and stamps in the bottom right corner.

Despesa

Anexo 02- Lei 4320/64

Orçamento Programa: 2023

Orgão 06 Sec. Municipal de Educação
 Unidade :03 Seção Ensino Fundamental e Médio

Natureza da Despesa
 Por Unidade Orçamentária

Código	Especificação	Desdobramento	Elemento	Categoria
30000000	DESPESAS CORRENTES			23.087.000,00
31000000	PESSOAL E ENCARGOS SOCIAIS			19.703.000,00
31900000	APLICAÇÕES DIRETAS		19.703.000,00	
31910000	APLIC. DIRETA DEC. OP. ENTRE ÓRGÃOS		2.335.000,00	
33000000	OUTRAS DESPESAS CORRENTES			3.384.000,00
33500000	TRANSF. INST. PRIV. S/FINS LUC.		1.000,00	
33900000	APLICAÇÕES DIRETAS		3.383.000,00	
40000000	DESPESAS DE CAPITAL			1.508.000,00
44000000	INVESTIMENTOS			1.508.000,00
44900000	APLICAÇÕES DIRETAS		1.508.000,00	
Total				24.595.000,00

Anexo 02- Lei 4320/64
 Prefeitura Municipal de Itacarambi
 Rua: Princesa da Oliveira
 Caixa Postal 10.000-000

Despesa

Anexo 02- Lei 4320/64

Orçamento Programa: 2023

Orgão 06 Sec. Municipal de Educação
 Unidade :04 Seção Ensino Infantil e Especial

Natureza da Despesa
 Por Unidade Orçamentária

Código	Especificação	Desdobramento	Elemento	Categoria
30000000	DESPESAS CORRENTES			6.220.000,00
31000000	PESSOAL E ENCARGOS SOCIAIS			4.518.000,00
31900000	APLICAÇÕES DIRETAS		4.518.000,00	
31910000	APLIC. DIRETA DEC. OP. ENTRE ÓRGÃOS		1.116.000,00	
33000000	OUTRAS DESPESAS CORRENTES			1.702.000,00
33500000	TRANSF. INST. PRIV. S/FINS LUC.		2.000,00	
33900000	APLICAÇÕES DIRETAS		1.700.000,00	
40000000	DESPESAS DE CAPITAL			2.729.000,00
44000000	INVESTIMENTOS			2.729.000,00
44900000	APLICAÇÕES DIRETAS		2.729.000,00	
Total _____:				8.949.000,00

Alfabetização de Crianças
Projeto de Educação Infantil
Coordenadora
[Assinatura]

Despesa

Anexo 02- Lei 4320/64

Orçamento Programa: 2023

Orgão 07 Sec. Municipal de Saúde
 Unidade :01 Fundo Mun. Saúde -Sev. Gestão Saúde

Natureza da Despesa
 Por Unidade Orçamentária

Código	Especificação	Desdobramento	Elemento	Categoria
30000000	DESPESAS CORRENTES			3.246.000,00
31000000	PESSOAL E ENCARGOS SOCIAIS			2.998.000,00
31900000	APLICAÇÕES DIRETAS		2.998.000,00	
31910000	APLIC. DIRETA DEC. OP. ENTRE ÓRGÃOS		1.324.000,00	
33000000	OUTRAS DESPESAS CORRENTES			248.000,00
33500000	TRANSF. INST. PRIV. S/FINS LUC.		10.000,00	
33900000	APLICAÇÕES DIRETAS		238.000,00	
40000000	DESPESAS DE CAPITAL			262.000,00
44000000	INVESTIMENTOS			262.000,00
44900000	APLICAÇÕES DIRETAS		262.000,00	
Total _____ :				3.508.000,00

Maria Helena de Oliveira
Assessoria Técnica
2023



Despesa

Anexo 02- Lei 4320/64

Orçamento Programa: 2023

Orgão 07 Sec. Municipal de Saúde
 Unidade :02 Fundo.Mun. Saúde - Sev.AT. Basica

Natureza da Despesa
 Por Unidade Orçamentária

Código	Especificação	Desdobramento	Elemento	Categoria
30000000	DESPESAS CORRENTES			9.296.000,00
31000000	PESSOAL E ENCARGOS SOCIAIS			6.298.000,00
31900000	APLICAÇÕES DIRETAS		6.298.000,00	
31910000	APLIC. DIRETA DEC. OP. ENTRE ÓRGÃOS		35.000,00	
33000000	OUTRAS DESPESAS CORRENTES			2.998.000,00
33300000	TRANSF. AO ESTADO E DIST. FED.		3.000,00	
33900000	APLICAÇÕES DIRETAS		2.995.000,00	
40000000	DESPESAS DE CAPITAL			1.234.000,00
44000000	INVESTIMENTOS			1.234.000,00
44900000	APLICAÇÕES DIRETAS		1.234.000,00	
Total _____:				10.530.000,00

Assessoria Municipal de Planejamento
 Assessor Municipal de Planejamento
 Tereza Aparecida de Souza
 CAP. 11.000.000



Despesa

Anexo 02- Lei 4320/64

Orçamento Programa: 2023

Orgão _____ 07 Sec. Municipal de Saúde		Natureza da Despesa		
Unidade _____ :03 Fundo. Mun. Saúde - Serv. Med. Alta		Por Unidade Orçamentária		
Código	Especificação	Desdobramento	Elemento	Categoria
30000000	DESPESAS CORRENTES			8.221.000,00
31000000	PESSOAL E ENCARGOS SOCIAIS			4.137.000,00
31710000	TRANSFER. A CONS. PÚBLICOS		10.000,00	
31900000	APLICAÇÕES DIRETAS		4.127.000,00	
31910000	APLIC. DIRETA DEC. OP. ENTRE ÓRGÃOS		26.000,00	
33000000	OUTRAS DESPESAS CORRENTES			4.084.000,00
33700000	TRANSF. INST. MULTIGOV. NAC.		124.000,00	
33710000	TRANSF. A CONSÓRCIOS PÚBLICOS		122.000,00	
33900000	APLICAÇÕES DIRETAS		3.960.000,00	
40000000	DESPESAS DE CAPITAL			532.000,00
44000000	INVESTIMENTOS			532.000,00
44700000	TRANSF. INST. MULTIGOV. NAC.		1.000,00	
44710000	TRANSFERENCIAS A CONS. PÚBLICOS		1.000,00	
44900000	APLICAÇÕES DIRETAS		531.000,00	
Total _____ :				8.753.000,00

SECRETARIA MUNICIPAL DE FINANÇAS
Assessoria de Planejamento e Orçamento
Carla M. de Souza

[Handwritten signatures]

Despesa

Anexo 02- Lei 4320/64

Orçamento Programa: 2023

Orgão 07 Sec. Municipal de Saúde		Natureza da Despesa		
Unidade :04 Fundo Mun.Saúde - Serv. Vig. Saúde		Por Unidade Orçamentária		
Código	Especificação	Desdobramento	Elemento	Categoria
30000000	DESPESAS CORRENTES			1.213.000,00
31000000	PESSOAL E ENCARGOS SOCIAIS			989.000,00
31900000	APLICAÇÕES DIRETAS		989.000,00	
33000000	OUTRAS DESPESAS CORRENTES			224.000,00
33900000	APLICAÇÕES DIRETAS		224.000,00	
40000000	DESPESAS DE CAPITAL			245.000,00
44000000	INVESTIMENTOS			245.000,00
44900000	APLICAÇÕES DIRETAS		245.000,00	
Total				1.458.000,00

Assessoria de Contas
Assessoria de Planejamento e Orçamento
Assessoria de Gestão
Assessoria de Infraestrutura
Assessoria de Jurídico
Assessoria de Comunicação
Assessoria de Meio Ambiente
Assessoria de Saúde
Assessoria de Trabalho
Assessoria de Transportes
Assessoria de Urbanismo
Assessoria de Zonamento

[Handwritten signatures]

Despesa

Anexo 02- Lei 4320/64

Orçamento Programa: 2023

Orgão 07 Sec. Municipal de Saúde		Natureza da Despesa		
Unidade :05 Fundo Mun.Saúde - Sev. Assist.Farma		Por Unidade Orçamentária		
Código	Especificação	Desdobramento	Elemento	Categoria
30000000	DESPESAS CORRENTES			277.000,00
31000000	PESSOAL E ENCARGOS SOCIAIS			59.000,00
31900000	APLICAÇÕES DIRETAS		59.000,00	
33000000	OUTRAS DESPESAS CORRENTES			218.000,00
33300000	TRANSF. AO ESTADO E DIST. FED.		1.000,00	
33900000	APLICAÇÕES DIRETAS		217.000,00	
40000000	DESPESAS DE CAPITAL			4.000,00
44000000	INVESTIMENTOS			4.000,00
44900000	APLICAÇÕES DIRETAS		4.000,00	
Total			:	281.000,00

Nível Médio de Trabalho
 Prefeitura Municipal de Itacarambi
 Rua ...





ADENDO III A PORTARIA SOF Nº 08 DE 04/02/85

Despesa

Anexo 02- Lei 4320/64

Orçamento Programa: 2023

Orgão	07	Sec. Municipal de Saúde	Natureza da Despesa	
Unidade	:06	Fundo Mun. Saúde - Bloco de Invest.	Por Unidade Orçamentária	
Código	Especificação	Desdobramento	Elemento	Categoria
40000000	DESPESAS DE CAPITAL			248.000,00
44000000	INVESTIMENTOS			248.000,00
44900000	APLICAÇÕES DIRETAS		248.000,00	
Total			:	248.000,00

[Handwritten signatures and stamps]
 Prefeitura Municipal de Itacarambi
 Avenida ...
 ...

Despesa

Anexo 02- Lei 4320/64

Orçamento Programa: 2023

Orgão _____ 08 Sec. Mun. Agric.Pec. Meio Ambiente
 Unidade _____ :01 Sec. Mun. Agric.Pec. Meio Ambiente

Natureza da Despesa
 Por Unidade Orçamentária

Código	Especificação	Desdobramento	Elemento	Categoria
30000000	DESPESAS CORRENTES			662.000,00
31000000	PESSOAL E ENCARGOS SOCIAIS			151.000,00
31900000	APLICAÇÕES DIRETAS		151.000,00	
33000000	OUTRAS DESPESAS CORRENTES			511.000,00
33900000	APLICAÇÕES DIRETAS		511.000,00	
40000000	DESPESAS DE CAPITAL			1.000,00
44000000	INVESTIMENTOS			1.000,00
44900000	APLICAÇÕES DIRETAS		1.000,00	
Total _____ :				663.000,00

[Handwritten signatures and stamps]

Despesa

Anexo 02- Lei 4320/64

Orçamento Programa: 2023

Orgão _____ 08 Sec. Mun. Agric.Pec. Meio Ambiente
 Unidade _____ :02 Coord. de Agricultura

Natureza da Despesa
 Por Unidade Orçamentária

Código	Especificação	Desdobramento	Elemento	Categoria
30000000	DESPESAS CORRENTES			477.000,00
31000000	PESSOAL E ENCARGOS SOCIAIS			41.000,00
31900000	APLICAÇÕES DIRETAS		41.000,00	
33000000	OUTRAS DESPESAS CORRENTES			436.000,00
33300000	TRANSF. AO ESTADO E DIST. FED.		231.000,00	
33900000	APLICAÇÕES DIRETAS		205.000,00	
40000000	DESPESAS DE CAPITAL			5.000,00
44000000	INVESTIMENTOS			5.000,00
44900000	APLICAÇÕES DIRETAS		5.000,00	
Total _____:				482.000,00

Handwritten signatures and stamps in the bottom right corner.

ADENDO III A PORTARIA SOF Nº 08 DE 04/02/85

Despesa

Anexo 02- Lei 4320/64

Orçamento Programa: 2023

Orgão 08 Sec. Mun. Agric.Pec. Meio Ambiente
 Unidade :03 Coord. Meio Ambiente

Natureza da Despesa
 Por Unidade Orçamentária

Código	Especificação	Desdobramento	Elemento	Categoria
30000000	DESPESAS CORRENTES			300.000,00
31000000	PESSOAL E ENCARGOS SOCIAIS			138.000,00
31900000	APLICAÇÕES DIRETAS		138.000,00	
33000000	OUTRAS DESPESAS CORRENTES			162.000,00
33300000	TRANSF. AO ESTADO E DIST. FED.		3.000,00	
33900000	APLICAÇÕES DIRETAS		159.000,00	
40000000	DESPESAS DE CAPITAL			4.000,00
44000000	INVESTIMENTOS			4.000,00
44900000	APLICAÇÕES DIRETAS		4.000,00	
Total				304.000,00

Handwritten signatures and stamps in the bottom right corner.

Despesa

Anexo 02- Lei 4320/64

Orçamento Programa: 2023

Orgão _____ 09 IPREMI
 Unidade _____ :01 IPREMI

Natureza da Despesa
 Por Unidade Orçamentária

Código	Especificação	Desdobramento	Elemento	Categoria
30000000	DESPESAS CORRENTES			8.528.000,00
31000000	PESSOAL E ENCARGOS SOCIAIS			7.976.000,00
31900000	APLICAÇÕES DIRETAS		7.976.000,00	
31910000	APLIC. DIRETA DEC. OP. ENTRE ÓRGÃOS		15.000,00	
33000000	OUTRAS DESPESAS CORRENTES			552.000,00
33200000	TRANSFERENCIAS A UNIÃO		69.000,00	
33900000	APLICAÇÕES DIRETAS		483.000,00	
40000000	DESPESAS DE CAPITAL			43.000,00
44000000	INVESTIMENTOS			18.000,00
44900000	APLICAÇÕES DIRETAS		18.000,00	
45000000	INVERSÕES FINANCEIRAS			25.000,00
45900000	APLICAÇÕES DIRETAS		25.000,00	
Total _____ :				8.571.000,00

Prefeitura Municipal de Itacarambi
 Rua: ...
 ...
 ...
 ...



ADENDO III A PORTARIA SOF Nº 08 DE 04/02/85

Despesa

Anexo 02- Lei 4320/64

Orçamento Programa: 2023

Órgão		09 IPREMI		Natureza da Despesa	
Unidade		:01 IPREMI		Por Unidade Orçamentária	
Código	Especificação	Desdobramento	Elemento	Categoria	
10000000	RESERVA CONTINGÊNCIA/RES. RPPS			496.000,00	
79000000	RESERVA CONTINGÊNCIA/RES. RPPS			496.000,00	
J9990000	RESERVA CONTINGÊNCIA/RES. RPPS		496.000,00		
Total				:	496.000,00

[Handwritten signatures and stamps]

PREFEITURA MUNICIPAL DE ITACARAMBI
 ADENDO V A PORTARIA SOF Nº. 08 DE 04/02/85
 DESPESA
 ANEXO 06-LEI 4320/64

Orçamento Programa: 2023

Orgão _____: 02 Sec.Municipal de Administração				Programa de Trabalho do Orgão		
Código	Especificação			Projetos	Atividades	Total
24. 722. 0033. 3012	CAPTAÇÃO SINAIS TV			3.000,00		3.000,00
28	ENCARGOS ESPECIAIS				55.000,00	55.000,00
28. 272	PREVIDÊNCIA DO REGIME ESTATUTÁRIO				19.000,00	19.000,00
28. 272. 0000	ENCARGOS ESPECIAIS				19.000,00	19.000,00
28. 272. 0000. 2031	DESPESAS COM PROVENTOS DE PENSIONISTAS E INATIVOS				19.000,00	19.000,00
28. 843	SERVIÇO DA DÍVIDA INTERNA				36.000,00	36.000,00
28. 843. 0000	ENCARGOS ESPECIAIS				36.000,00	36.000,00
28. 843. 0000. 2033	DESPESAS C/ PRECATÓRIOS E CUMPRIMENTO DE SENTENÇAS JUDICIAIS				36.000,00	36.000,00
Totais _____:				15.000,00	4.171.000,00	4.186.000,00

[Handwritten signatures and stamps]

PREFEITURA MUNICIPAL DE ITACARAMBI
 ADENDO V A PORTARIA SOF Nº. 08 DE 04/02/85
 DESPESA
 ANEXO 06-LEI 4320/64

Orçamento Programa: 2023

Orgão: 02 Sec.Municipal de Administração		Programa de Trabalho do Orgão		
Código	Especificação	Projetos	Atividades	Total
12	JUDICIÁRIA	1.000,00	121.000,00	122.000,00
12.062	DEFESA DO INTERESSE PÚBLICO NO PROCESSO JUDICIÁRIO	1.000,00	121.000,00	122.000,00
12.062.0002	GESTÃO MODERNIZAÇÃO ADMINISTRATIVA	1.000,00	121.000,00	122.000,00
12.062.0002.2032	MANUTENÇÃO DA PROCURADORIA GERAL DO MUNICÍPIO		121.000,00	121.000,00
12.062.0002.3009	EQUIPAMENTOS PARA PROCURADORIA GERAL DO MUNICÍPIO	1.000,00		1.000,00
14	ADMINISTRAÇÃO	9.000,00	3.771.000,00	3.780.000,00
14.122	ADMINISTRAÇÃO GERAL	9.000,00	3.771.000,00	3.780.000,00
14.122.0002	GESTÃO MODERNIZAÇÃO ADMINISTRATIVA	8.000,00	3.678.000,00	3.686.000,00
14.122.0002.2015	MANUT. DAS ATIVIDADES DA SECRETARIA DE ADMINISTRAÇÃO.		2.236.000,00	2.236.000,00
14.122.0002.2016	CONTRIBUIÇÃO A ENTIDADES DE APOIO AO MUNICÍPIO		75.000,00	75.000,00
14.122.0002.2017	CONTRIBUIÇÃO FINANCEIRA A CONSORCIOS		23.000,00	23.000,00
14.122.0002.2018	MANUT. SERVIÇOS CANTINA, VIGILÂNCIA E ZELADORIA		19.000,00	19.000,00
14.122.0002.2019	DESPESAS C/ ÁGUA LUZ E TELEFONE PRÉDIOS PÚBLICOS		737.000,00	737.000,00
14.122.0002.2020	DESPESAS C/ CONTRATAÇÃO DE ALUGUEIS E SEGUROS		14.000,00	14.000,00
14.122.0002.2021	MANUTENÇÃO DAS CONTRIBUIÇÕES P/ CONSÓRCIOS PÚBLICOS		102.000,00	102.000,00
14.122.0002.2022	MANUTENÇÃO SERVIÇOS DE TELEFONIA MUNICIPAL		28.000,00	28.000,00
14.122.0002.2023	MANUTENÇÃO DOS SERVIÇOS DE MOVIMENTAÇÃO DE PESSOAL		127.000,00	127.000,00
14.122.0002.2024	DESPESAS C/ HOSPEDAGENS HOMENAGENS E RECEPÇÕES		30.000,00	30.000,00
14.122.0002.2025	DESPESAS C/ DIVULGAÇÃO DE ATOS OFICIAIS E ADMINISTRATIVOS		189.000,00	189.000,00
14.122.0002.2034	MANUTENÇÃO DA COORDENAÇÃO DE LICITAÇÃO E CONTRATOS		44.000,00	44.000,00
14.122.0002.2035	MANUTENÇÃO DAS ATIVIDADES DA COORDENADORIA DE COMPRAS		54.000,00	54.000,00
14.122.0002.3001	AQUISIÇÃO DE VEÍCULOS E EQUIPAMENTOS PARA SECRETARIA ADMINISTRAÇÃO	1.000,00		1.000,00
14.122.0002.3002	EQUIPAMENTOS PARA SERVIÇO DE TELEFONIA MUNICIPAL	1.000,00		1.000,00
14.122.0002.3003	EQUIPAMENTOS PARA SETOR DE MOVIMENTAÇÃO DE PESSOAL	1.000,00		1.000,00
14.122.0002.3004	EQUIPAMENTOS PARA SERVIÇOS DE CANTINA, VIGILÂNCIA E ZELADORIA	1.000,00		1.000,00
14.122.0002.3005	CONTRIBUIÇÕES FINANCEIRAS P/ CONSÓRCIOS PÚBLICOS	2.000,00		2.000,00
14.122.0002.3010	EQUIPAMENTOS PARA SETOR DE LICITAÇÃO E CONTRATOS	1.000,00		1.000,00
14.122.0002.3011	EQUIPAMENTOS E MATERIAL PERMANENTE DA COORDENADORIA DE COMPRAS	1.000,00		1.000,00
14.122.0003	CIDADE SEGURA		56.000,00	56.000,00
14.122.0003.2026	MANUTENÇÃO DE CONVENIO COM A POLICIA MILITAR		56.000,00	56.000,00
14.122.0006	PROGRAMA COMUNIDADE ASSISTIDA		37.000,00	37.000,00
14.122.0006.2027	MANUTENÇÃO DOS SERVIÇOS DE ACESSO A INTERNET PARA A POPULAÇÃO		37.000,00	37.000,00
14.122.0033	MELHORIA HABITACIONAL	1.000,00		1.000,00
14.122.0033.3006	EQUIP. IMPLANTAÇÃO DO PROJ. DE ACESSO GRATUITO DE INTERNET P POPULAÇÃO	1.000,00		1.000,00
15	DEFESA NACIONAL	1.000,00	14.000,00	15.000,00
5.153	DEFESA TERRESTRE	1.000,00	14.000,00	15.000,00
5.153.0002	GESTÃO MODERNIZAÇÃO ADMINISTRATIVA	1.000,00	14.000,00	15.000,00
5.153.0002.2028	MANUTENÇÃO JUNTA DO SERVIÇO MILITAR		14.000,00	14.000,00
5.153.0002.3007	EQUIPAMENTOS PARA JUNTA DO SERVIÇO MILITAR	1.000,00		1.000,00
6	SEGURANÇA PÚBLICA	1.000,00	110.000,00	111.000,00
6.122	ADMINISTRAÇÃO GERAL	1.000,00	92.000,00	93.000,00
6.122.0002	GESTÃO MODERNIZAÇÃO ADMINISTRATIVA	1.000,00		1.000,00
6.122.0002.3008	EQUIPAMENTOS PARA A GUARDA MUNICIPAL	1.000,00		1.000,00
6.122.0003	CIDADE SEGURA		92.000,00	92.000,00
6.122.0003.2029	MANUTENÇÃO DAS ATIVIDADES DA GUARDA MUNICIPAL		92.000,00	92.000,00
6.181	POLICIAMENTO		18.000,00	18.000,00
6.181.0002	GESTÃO MODERNIZAÇÃO ADMINISTRATIVA		18.000,00	18.000,00
6.181.0002.2030	MANUTENÇÃO CONVÊNIO COM A POLITICA CIVIL		18.000,00	18.000,00
7	COMUNICAÇÕES	3.000,00	100.000,00	103.000,00
7.722	TELECOMUNICAÇÕES	3.000,00	100.000,00	103.000,00
7.722.0002	GESTÃO MODERNIZAÇÃO ADMINISTRATIVA		94.000,00	94.000,00
7.722.0002.2036	MANUTENÇÃO DA COORDENADORIA DE COMUNICAÇÃO		94.000,00	94.000,00
7.722.0006	PROGRAMA COMUNIDADE ASSISTIDA		6.000,00	6.000,00
7.722.0006.2037	MANUTENÇÃO TORRE CAPTAÇÃO SINAIS DE TELEVISÃO		6.000,00	6.000,00
7.722.0033	MELHORIA HABITACIONAL	3.000,00		3.000,00
7.722.0033.3012	CONSTRUÇÃO, MELHORAMENTO E EQUIPAMENTOS PARA TORRE	3.000,00		3.000,00

PREFEITURA MUNICIPAL DE ITACARAMBI
 ADENDO V A PORTARIA SOF Nº. 08 DE 04/02/85
 DESPESA
 ANEXO 06-LEI 4320/64

Orçamento Programa: 2023

Orgão : 01 PODER LEGISLATIVO		Programa de Trabalho do Orgão		
Código	Especificação	Projetos	Atividades	Total
01	LEGISLATIVA	230.000,00	2.519.000,00	2.749.000,00
01.031	AÇÃO LEGISLATIVA	230.000,00	2.519.000,00	2.749.000,00
01.031.0001	PROCESSO LEGISLATIVO	230.000,00	2.519.000,00	2.749.000,00
01.031.0001.1001	AQUIS. MÓVEIS, MÁQUINAS, VEÍCULOS E EQUIPAMENTOS	30.000,00		30.000,00
01.031.0001.1002	AQUISIÇÃO DE MÁQUINAS, VEÍCULOS E EQUIPAMENTOS	150.000,00		150.000,00
01.031.0001.1003	INVESTIMENTOS PARA INSTALAÇÃO DA CÂMARA	50.000,00		50.000,00
01.031.0001.2001	MANUTENÇÃO DO CORPO LEGISLATIVO		1.420.000,00	1.420.000,00
01.031.0001.2002	MANUTENÇÃO DA SECRETARIA GERAL DA CÂMARA		666.000,00	666.000,00
01.031.0001.2003	MANUT. DIVULGAÇÃO E PUBLICIDADES OFICIAIS DA CÂMARA		60.000,00	60.000,00
01.031.0001.2004	MANUTENÇÃO DAS HOMENAGENS E EVENTOS OFICIAIS DA CÂMARA		60.000,00	60.000,00
01.031.0001.2005	MANUTENÇÃO DAS ATIVIDADES DA ASSESSORIA JURIDICA		53.000,00	53.000,00
01.031.0001.2006	MANUTENÇÃO DA ADMINISTRAÇÃO FINANCEIRA E CONTÁBIL		74.000,00	74.000,00
01.031.0001.2007	CUMPRIMENTO DE SENTENÇAS JUDICIAIS		10.000,00	10.000,00
01.031.0001.2008	CONTRIBUIÇÃO FINANCEIRA A ENTIDADES DE APOIO ADMINISTRATIVO		18.000,00	18.000,00
01.031.0001.2009	MANUTENÇÃO DAS DESPESAS C/ ALUGUEL, AGUA, LUZ TELEFONE E POSTAGEM		25.000,00	25.000,00
01.031.0001.2012	MANUTENÇÃO DA CONTABILIDADE		77.000,00	77.000,00
01.031.0001.2013	MANUTENÇÃO DA CANTINA E ZELADORIA DA CÂMARA		26.000,00	26.000,00
01.031.0001.2014	MANUTENÇÃO DOS SERVIÇOS GERAIS DA CÂMARA		30.000,00	30.000,00
09	PREVIDÊNCIA SOCIAL		420.000,00	420.000,00
09.271	PREVIDÊNCIA BÁSICA		350.000,00	350.000,00
09.271.0001	PROCESSO LEGISLATIVO		350.000,00	350.000,00
09.271.0001.2010	MANUTENÇÃO DA CONTRIBUIÇÃO DA PREVIDÊNCIA AO RGPS		350.000,00	350.000,00
09.272	PREVIDÊNCIA DO REGIME ESTATUTÁRIO		70.000,00	70.000,00
09.272.0001	PROCESSO LEGISLATIVO		70.000,00	70.000,00
09.272.0001.2011	MANUTENÇÃO DA CONTRIBUIÇÃO PREV. PATRONAL		70.000,00	70.000,00
28	ENCARGOS ESPECIAIS	1.000,00		1.000,00
28.843	SERVIÇO DA DÍVIDA INTERNA	1.000,00		1.000,00
28.843.0000	ENCARGOS ESPECIAIS	1.000,00		1.000,00
28.843.0000.1004	AMORTIZAÇÃO DA DIVIDA PREVIDENCIÁRIA	1.000,00		1.000,00
Totais		231.000,00	2.939.000,00	3.170.000,00

[Handwritten signatures and stamps]

PREFEITURA MUNICIPAL DE ITACARAMBI
 ADENDO V A PORTARIA SOF Nº. 08 DE 04/02/85
 DESPESA
 ANEXO 06-LEI 4320/64

Orçamento Programa: 2023

Orgão : 03 Sec.Mun.Obras.Transp.Sev.Urbanos		Programa de Trabalho do Orgão		
Código	Especificação	Projetos	Atividades	Total
4	ADMINISTRAÇÃO	5.000,00	207.000,00	212.000,00
4.122	ADMINISTRAÇÃO GERAL	5.000,00	207.000,00	212.000,00
4.122.0002	GESTÃO MODERNIZAÇÃO ADMINISTRATIVA	3.000,00	127.000,00	130.000,00
4.122.0002.2044	MANUTENÇÃO DA CONTRIBUIÇÃO A CONSORCIOS INTERMUNICIPAIS		12.000,00	12.000,00
4.122.0002.2058	MANUTENÇÃO DA COORDENAÇÃO DE PATRIMÔNIO E ALMOXARIFADO		115.000,00	115.000,00
4.122.0002.3019	CONTRIBUIÇÃO FINANCEIRA A CONSORCIOS INTERMUNICIPAIS	2.000,00		2.000,00
4.122.0002.3035	EQUIPAMENTOS PARA SETOR DE PATRIMÔNIO E ALMOXARIFADO	1.000,00		1.000,00
4.122.0029	SERV. URBANOS E UTILIDADE PÚBLICA	2.000,00	80.000,00	82.000,00
4.122.0029.2045	Manutenção das atividades da Capela e Casa de Velório		80.000,00	80.000,00
4.122.0029.3020	AMPLIAÇÃO MELHORAMENTOS E EQUIP. P/ CAPELA E CASA DE VELÓRIO	2.000,00		2.000,00
5	URBANISMO	741.000,00	7.651.000,00	8.392.000,00
5.122	ADMINISTRAÇÃO GERAL	112.000,00	2.076.000,00	2.188.000,00
5.122.0002	GESTÃO MODERNIZAÇÃO ADMINISTRATIVA	35.000,00	2.056.000,00	2.091.000,00
5.122.0002.2038	MANUTENÇÃO DA SECRETARIA DE OBRAS, TRANSPORTE E SERVIÇOS URBANOS		2.056.000,00	2.056.000,00
5.122.0002.3013	EQUIPAMENTOS PARA SECRETARIA DE OBRAS TRANSPORTES E SERV. URBANOS	35.000,00		35.000,00
5.122.0029	SERV. URBANOS E UTILIDADE PÚBLICA	77.000,00	20.000,00	97.000,00
5.122.0029.2046	MANUTENÇÃO E CONSERVAÇÃO DE PREDIOS PÚBLICOS MUNICIPAIS		20.000,00	20.000,00
5.122.0029.3021	AQUISIÇÃO DE IMOVEIS E DESAPROPRIAÇÕES	3.000,00		3.000,00
5.122.0029.3022	CONSTRUÇÃO E AMPLIAÇÃO DE PRÉDIOS PÚBLICOS MUNICIPAIS	1.000,00		1.000,00
5.122.0029.3023	AQUISIÇÃO DE MOVEIS, MAQUINAS VEÍCULOS E EQUIPAMENTOS PARA SERV. OBRAS	73.000,00		73.000,00
5.451	INFRA ESTRUTURA URBANA	1.000,00	848.000,00	849.000,00
5.451.0002	GESTÃO MODERNIZAÇÃO ADMINISTRATIVA	1.000,00		1.000,00
5.451.0002.3024	AQUISIÇÃO DE VEICULOS E EQUIPAMENTOS P/ MANUT. SERVIÇOS URBANOS	1.000,00		1.000,00
5.451.0029	SERV. URBANOS E UTILIDADE PÚBLICA		848.000,00	848.000,00
5.451.0029.2047	MANUTENÇÃO DO SERV. MUNICIPAL DE OBRAS PÚBLICAS		558.000,00	558.000,00
5.451.0029.2048	MANUTENÇÃO DAS VIAS URBANAS MUNICIPAIS		290.000,00	290.000,00
5.452	SERVIÇOS URBANOS	628.000,00	4.727.000,00	5.355.000,00
5.452.0029	SERV. URBANOS E UTILIDADE PÚBLICA	628.000,00	4.727.000,00	5.355.000,00
5.452.0029.2049	MANUTENÇÃO ATIVIDADES DO SERVIÇOS URBANOS		3.471.000,00	3.471.000,00
5.452.0029.2050	MANUTENÇÃO DA LIMPEZA PÚBLICA		642.000,00	642.000,00
5.452.0029.2051	MANUTENÇÃO REDE DE ILUMINAÇÃO PÚBLICA		495.000,00	495.000,00
5.452.0029.2052	MANUTENÇÃO DE PRAÇAS, PARQUES E JARDINS		70.000,00	70.000,00
5.452.0029.2053	MANUTENÇÃO DOS SERVIÇOS FUNERÁRIOS MUNICIPAIS		49.000,00	49.000,00
5.452.0029.3025	MELHORAMENTO E EQUIPAMENTOS PARA LIMPEZA PÚBLICA	1.000,00		1.000,00
5.452.0029.3026	DESPESAS C/ EXTENSÃO DE REDE DE ILUMINAÇÃO PÚBLICA	247.000,00		247.000,00
5.452.0029.3027	CONSTRUÇÃO DE PRAÇAS, PARQUES E JARDINS	1.000,00		1.000,00
5.452.0029.3028	CONSTRUÇÃO E MELHORAMENTOS EM VIAS E LOGRADOUROS PÚBLICOS	378.000,00		378.000,00
5.452.0029.3029	EQUIPAMENTOS PARA SERVIÇOS FUNERÁRIOS MUNICIPAIS	1.000,00		1.000,00
7	SANEAMENTO	15.000,00	398.000,00	413.000,00
7.511	SANEAMENTO BÁSICO RURAL	2.000,00	312.000,00	314.000,00
7.511.0032	SANEAMENTO BÁSICO	2.000,00		2.000,00
7.511.0032.3030	AMPLIAÇÃO E MELHORAMENTO NO SISTEMA DE ABASTECIMENTO DE ÁGUA	2.000,00		2.000,00
7.511.0035	AGROPECUÁRIA E EXTENSÃO RURAL		312.000,00	312.000,00
7.511.0035.2054	MANUTENÇÃO DO ABASTECIMENTO DE AGUA NA ZONA RURAL		312.000,00	312.000,00
7.512	SANEAMENTO BÁSICO URBANO	13.000,00	86.000,00	99.000,00
7.512.0032	SANEAMENTO BÁSICO	13.000,00	20.000,00	33.000,00
7.512.0032.2055	MANUTENÇÃO SISTEMA CAPTAÇÃO ESGOTO SANITÁRIO		20.000,00	20.000,00
7.512.0032.3031	AMPL. MELHOR. SISTEMA CAPTAÇÃO ESGOTO SANITÁRIO	2.000,00		2.000,00
7.512.0032.3032	INVEST. EM OBRAS DE SANEAMENTO GERAL	10.000,00		10.000,00
7.512.0032.3033	CONST.MELHOR. SIST. CAP. ESGOTOS PLUVIAIS	1.000,00		1.000,00
7.512.0035	AGROPECUÁRIA E EXTENSÃO RURAL		66.000,00	66.000,00
7.512.0035.2056	MANUTENÇÃO SISTEMA DE ABASTECIMENTO DE ÁGUA		66.000,00	66.000,00
0	AGRICULTURA		53.000,00	53.000,00
0.608	PROMOÇÃO DA PRODUÇÃO AGROPECUÁRIA		53.000,00	53.000,00

PREFEITURA MUNICIPAL DE ITACARAMBI
 ADENDO V A PORTARIA SOF Nº. 08 DE 04/02/85
 DESPESA
 ANEXO 06-LEI 4320/64

Orçamento Programa: 2023

Orgão		Programa de Trabalho do Orgão		
: 03 Sec.Mun.Obras.Transp.Sev.Urbanos		Projetos	Atividades	Total
Código	Especificação			
20.608.0035	AGROPECUÁRIA E EXTENSÃO RURAL		53.000,00	53.000,00
20.608.0035.2057	Manutenção das atividades do Parque de Exposição		53.000,00	53.000,00
26	TRANSPORTES	64.000,00	874.000,00	938.000,00
26.782	TRANSPORTE RODOVIÁRIO	64.000,00	874.000,00	938.000,00
26.782.0027	TRANSPORTE E MOBILIDADE	63.000,00	874.000,00	937.000,00
26.782.0027.2039	MANUT. ATIVIDADES SERVIÇOS DE ESTRADAS VICINAIS		550.000,00	550.000,00
26.782.0027.2040	MANUT. SERV. TRANSPORTES E OFICINAIS MUNICIPAIS		50.000,00	50.000,00
26.782.0027.2041	MANUT. VEICULOS, MÁQUINAS E EQUIPAMENTOS RODOVIÁRIOS		196.000,00	196.000,00
26.782.0027.2042	MANUTENÇÃO DO TERMINAS DE PASSAGEIROS		29.000,00	29.000,00
26.782.0027.2043	Transporte de Famílias das Comunidades de Vargem Grande e Caraibas		49.000,00	49.000,00
26.782.0027.3014	EXECUÇÃO DE OBRAS DE DESENVOLVIMENTO RODOVIÁRIO	1.000,00		1.000,00
26.782.0027.3015	CONSTRUÇÃO E MELHORAMENTOS EM ESTRADAS VICINAIS	1.000,00		1.000,00
26.782.0027.3016	AQUISIÇÃO DE VEICULOS, MÁQUINAS E EQUIPAMENTOS RODOVIÁRIOS	60.000,00		60.000,00
26.782.0027.3017	EQUIPAMENTOS PARA SERVIÇOS DE ESTRADAS VICINAIS	1.000,00		1.000,00
26.782.0029	SERV. URBANOS E UTILIDADE PÚBLICA	1.000,00		1.000,00
26.782.0029.3018	EQUIPAMENTOS P/ SERV. DE TRANSPORTES E OFICINAS MUNICIPAIS	1.000,00		1.000,00
Totais		825.000,00	9.183.000,00	10.008.000,00

Handwritten signatures and notes in the bottom right corner.

PREFEITURA MUNICIPAL DE ITACARAMBI
 ADENDO V A PORTARIA SOF Nº. 08 DE 04/02/85
 DESPESA
 ANEXO 06-LEI 4320/64

Orçamento Programa: 2023

Orgão: 04 Sec. Mun. de Planejamento e Finanças		Programa de Trabalho do Orgão		
Código	Especificação	Projetos	Atividades	Total
04	ADMINISTRAÇÃO	6.000,00	2.139.000,00	2.145.000,00
04.122	ADMINISTRAÇÃO GERAL	1.000,00	650.000,00	651.000,00
04.122.0002	GESTÃO MODERNIZAÇÃO ADMINISTRATIVA	1.000,00	650.000,00	651.000,00
04.122.0002.2067	MANUTENÇÃO DO GABINETE DO PREFEITO E VICE		579.000,00	579.000,00
04.122.0002.2068	MANUTENÇÃO DA ASSESSORIA DE GABINETE		71.000,00	71.000,00
04.122.0002.3039	AQUISIÇÃO DE VEICULOS E EQUIPAMENTOS P/ GABINETE E ASSES. GABINETE	1.000,00		1.000,00
04.123	ADMINISTRAÇÃO FINANCEIRA	3.000,00	1.326.000,00	1.329.000,00
04.123.0002	GESTÃO MODERNIZAÇÃO ADMINISTRATIVA	3.000,00	1.326.000,00	1.329.000,00
04.123.0002.2059	MANUTENÇÃO DAS ATIVIDADES DA SECRETARIA DE PLANEJAMENTO E FINANÇAS		444.000,00	444.000,00
04.123.0002.2060	INDENIZAÇÕES E RESTITUIÇÕES DIVERSAS		2.000,00	2.000,00
04.123.0002.2061	MANUTENÇÃO DOS SERVIÇOS DE TESOURARIA		594.000,00	594.000,00
04.123.0002.2062	PAGAMENTO DE DESPESAS DE EXERCICIO ANTERIOR		2.000,00	2.000,00
04.123.0002.2087	MANUTENÇÃO ATIVIDADES DO SERVIÇO DE CONTABILIDADE		284.000,00	284.000,00
04.123.0002.3036	AQUISIÇÃO DE VEICULOS E EQUIPAMENTOS PARA SECRETARIA DE FINANÇAS	1.000,00		1.000,00
04.123.0002.3037	AQUISIÇÃO DE VEICULOS E EQUIPAMENTOS P SERVIÇOS DE TESOURARIA	1.000,00		1.000,00
04.123.0002.3050	EQUIPAMENTOS DIVERSOS PARA SERVIÇO DE CONTABILIDADE	1.000,00		1.000,00
04.124	CONTROLE INTERNO	1.000,00	68.000,00	69.000,00
04.124.0002	GESTÃO MODERNIZAÇÃO ADMINISTRATIVA	1.000,00	68.000,00	69.000,00
04.124.0002.2069	MANUTENÇÃO DA COORDENAÇÃO DE CONTROLE INTERNO		68.000,00	68.000,00
04.124.0002.3040	EQUIPAMENTOS PARA CONTROLE INTERNO	1.000,00		1.000,00
04.129	ADMINISTRAÇÃO DE RECEITAS	1.000,00	95.000,00	96.000,00
04.129.0002	GESTÃO MODERNIZAÇÃO ADMINISTRATIVA	1.000,00	95.000,00	96.000,00
04.129.0002.2070	MANUTENÇÃO DA COORDENAÇÃO DE ADMINSTRAÇÃO TRIBUTARIA E SIAT		42.000,00	42.000,00
04.129.0002.2071	MANUTENÇÃO DAS ATIVIDADES DE REGULARIZAÇÃO FUNDIÁRIA		53.000,00	53.000,00
04.129.0002.3041	EQUIPAMENTOS PARA SETOR DE ADMINSTRAÇÃO TRIBUTÁRIA E SIAT	1.000,00		1.000,00
09	PREVIDÊNCIA SOCIAL		1.540.000,00	1.540.000,00
09.271	PREVIDÊNCIA BÁSICA		940.000,00	940.000,00
09.271.0002	GESTÃO MODERNIZAÇÃO ADMINISTRATIVA		940.000,00	940.000,00
09.271.0002.2063	MANUTENÇÃO DA CONTRIBUIÇÃO PREVIDENCIARIA PATRONAL		940.000,00	940.000,00
09.272	PREVIDÊNCIA DO REGIME ESTATUTÁRIO		600.000,00	600.000,00
09.272.0002	GESTÃO MODERNIZAÇÃO ADMINISTRATIVA		600.000,00	600.000,00
09.272.0002.2064	MANUTENÇÃO DE CONTRIBUIÇÃO PREVIDENCIARIA PATRONAL		600.000,00	600.000,00
13	CULTURA	3.000,00	727.000,00	730.000,00
13.122	ADMINISTRAÇÃO GERAL		124.000,00	124.000,00
13.122.0002	GESTÃO MODERNIZAÇÃO ADMINISTRATIVA		124.000,00	124.000,00
13.122.0002.2072	MANUTENÇÃO ATIVIDADES DA COORDENADORIA DE TURISMO/LAZER E CULTURA		124.000,00	124.000,00
13.392	DIFUSÃO CULTURAL	3.000,00	603.000,00	606.000,00
13.392.0002	GESTÃO MODERNIZAÇÃO ADMINISTRATIVA	3.000,00	10.000,00	13.000,00
13.392.0002.2073	MANUTENÇÃO ATIVIDADES DA BIBLIOTECA PÚBLICA MUNICIPAL		10.000,00	10.000,00
13.392.0002.3042	CONSTR. E MELHORAMENTO DA BIBLIOTECA PÚBLICA MUNICIPAL	2.000,00		2.000,00
13.392.0002.3043	EQUIPAMENTOS P/ ADMINISTRAÇÃO SERVIÇOS CULTURAIS	1.000,00		1.000,00
13.392.0020	CIDADE CULTURAL		593.000,00	593.000,00
13.392.0020.2074	MANUT. ATIVIDADES DOS SERVIÇOS CULTURAIS		34.000,00	34.000,00
13.392.0020.2075	CONTRIBUIÇÃO FINANCEIRA A ENTIDADES DE APOIO CULTURA		6.000,00	6.000,00
13.392.0020.2076	APOIO REALIZAÇÃO DE EVENTOS, CARNAVAL, FESTAS CÍVICAS E POPULARES		450.000,00	450.000,00
13.392.0020.2077	DESPESAS PROMOÇÃO EVENTOS ARTÍSTICOS E CULTURAIS		39.000,00	39.000,00
13.392.0020.2078	DESPESAS ENTIDADES APOIO A CULTURA MUNICIPAL		18.000,00	18.000,00
13.392.0020.2079	MANUTENÇÃO DO PATRIMÔNIO HISTÓRICO, ARTÍSTICO E CULTURAL		46.000,00	46.000,00
27	DESPORTO E LAZER	21.000,00	249.000,00	270.000,00
27.695	TURISMO	3.000,00	51.000,00	54.000,00
27.695.0021	TURISMO	1.000,00	24.000,00	25.000,00
27.695.0021.2080	REALIZAÇÃO DE EVENTOS DE PROMOÇÃO AO TURISMO		24.000,00	24.000,00
27.695.0021.3044	EQUIPAMENTOS DIVERSOS P/ PROMOÇÃO TURISMO MUNICIPAL	1.000,00		1.000,00
27.695.0029	SERV. URBANOS E UTILIDADE PÚBLICA	2.000,00		2.000,00

PREFEITURA MUNICIPAL DE ITACARAMBI
 ADENDO V A PORTARIA SOF Nº. 08 DE 04/02/85
 DESPESA
 ANEXO 06-LEI 4320/64

Orçamento Programa: 2023

Orgão _____: 04 Sec.Mun. de Planejamento e Finanças		Programa de Trabalho do Orgão		
Código	Especificação	Projetos	Atividades	Total
17.695.0029.3045	CONSTRUÇÃO DO CLUBE DO CAVALO	1.000,00		1.000,00
17.695.0029.3046	CONSTRUÇÃO DO PARQUE TEMATICO DO VELHO CHICO	1.000,00		1,000,00
17.695.0039	ESPORTE E LAZER		27.000,00	27.000,00
17.695.0039.2081	MANUTENÇÃO ATIVIDADES PROMOÇÃO AO TURISMO NO MUNICIPIO		27.000,00	27.000,00
17.812	DESPORTO COMUNITÁRIO	18.000,00	180.000,00	198.000,00
17.812.0039	ESPORTE E LAZER	18.000,00	180.000,00	198.000,00
17.812.0039.2082	CONTRIBUIÇÃO FINANCEIRA A ENTIDADES ESPORTIVAS AMADORAS		54.000,00	54.000,00
17.812.0039.2083	MANUTENÇÃO DO DESPORTO AMADOR		43.000,00	43.000,00
17.812.0039.2084	MANUTENÇÃO DOS SERVIÇOS DE ESPORTES MUNICIPAIS		45.000,00	45.000,00
17.812.0039.2085	MANUTENÇÃO DOS CAMPOS DE FUTEBOL E UNIDADES ESPORTIVAS		38.000,00	38.000,00
17.812.0039.3047	CONSTRUÇÃO AMPL. MELHORAMENTO EM CAMPOS DE FUTEBOL E UNID. ESPORTIVAS	2.000,00		2.000,00
17.812.0039.3048	EQUIPAMENTOS P/ SERVIÇOS DE ESPORTES MUNICIPAIS	15.000,00		15.000,00
17.812.0039.3049	AQUISIÇÃO DE VEICULOS PARA ESPORTES	1.000,00		1.000,00
17.813	LAZER		18.000,00	18.000,00
17.813.0039	ESPORTE E LAZER		18.000,00	18.000,00
17.813.0039.2086	MANUTENÇÃO DE AREAS DE LAZER		18.000,00	18.000,00
28	ENCARGOS ESPECIAIS	1.727.000,00	1.155.000,00	2.882.000,00
28.122	ADMINISTRAÇÃO GERAL		1.057.000,00	1.057.000,00
18.122.0000	ENCARGOS ESPECIAIS		1.057.000,00	1.057.000,00
18.122.0000.2065	MANUTENÇÃO DAS CONTRIBUIÇÕES PARA O PASEP		1.057.000,00	1.057.000,00
28.843	SERVIÇO DA DÍVIDA INTERNA	1.727.000,00	98.000,00	1.825.000,00
18.843.0000	ENCARGOS ESPECIAIS	1.727.000,00	98.000,00	1.825.000,00
18.843.0000.2066	ENCARGOS C PAGAMENTOS EMPRESTIMOS E PARCELAMENTOS DE DIVIDAS		98.000,00	98.000,00
18.843.0000.3038	AMORT. DE OPERAÇÕES DE CREDITO E PARCELAMENTO DE DIVIDAS	1.727.000,00		1.727.000,00
Totais _____:		1.757.000,00	5.810.000,00	7.567.000,00

Handwritten signatures and stamps, including a circular stamp with text: "PREFEITURA MUNICIPAL DE ITACARAMBI" and "SECRETARIA MUNICIPAL DE PLANEJAMENTO E FINANÇAS".

PREFEITURA MUNICIPAL DE ITACARAMBI
ADENDO V A PORTARIA SOF Nº. 08 DE 04/02/85
DESPESA
ANEXO 06-LEI 4320/64

Orçamento Programa: 2023

Orgão _____: 04 Sec.Mun. de Planejamento e Finanças		Programa de Trabalho do Orgão		
Código	Especificação	Projetos	Atividades	Total
9	RESERVA DE CONTINGÊNCIA	1.100.000,00		1.100.000,00
9.999	RESERVA DE CONTINGÊNCIA	1.100.000,00		1.100.000,00
9.999.9999	RESERVA DE CONTINGÊNCIA	1.100.000,00		1.100.000,00
9.999.9999.9999	RESERVA DE CONTINGÊNCIA	1.100.000,00		1.100.000,00
Totais _____:		1.100.000,00		1.100.000,00

Handwritten notes and signatures in the bottom right corner, including a stamp and several illegible signatures.

PREFEITURA MUNICIPAL DE ITACARAMBI
 ADENDO V A PORTARIA SOF Nº. 08 DE 04/02/85
 DESPESA
 ANEXO 06-LEI 4320/64

Orçamento Programa: 2023

Orgão : 05 Sec. Mun. Desenvolvimento social		Programa de Trabalho do Orgão		
Código	Especificação	Projetos	Atividades	Total
18	ASSISTÊNCIA SOCIAL	7.000,00	2.482.000,00	2.489.000,00
18.122	ADMINISTRAÇÃO GERAL		399.000,00	399.000,00
18.122.0002	GESTÃO MODERNIZAÇÃO ADMINISTRATIVA		399.000,00	399.000,00
18.122.0002.2088	MANUTENÇÃO ATIVIDADES ADMINISTRATIVAS ASSISTÊNCIA SOCIAL		398.000,00	398.000,00
18.122.0002.2089	CONTRIBUIÇÃO FINANCEIRA ÀS ASSOCIAÇÕES DE ITACARAMBI		1.000,00	1.000,00
18.243	ASSISTÊNCIA À CRIANÇA E AO ADOLESCENTE		694.000,00	694.000,00
18.243.0008	PROGRAMA SOCIAL ALTA COMPLEXIDADE		694.000,00	694.000,00
18.243.0008.2101	MANUTENÇÃO DO FUNDO DA CRIANÇA E CONSELHO TUTELAR		411.000,00	411.000,00
18.243.0008.2102	SUBVENÇÕES A ENTIDADES DE PROTEÇÃO A INFÂNCIA		245.000,00	245.000,00
18.243.0008.2103	MANUT. PROG. DE APOIO A CRIANÇA E ADOLESCENTES		38.000,00	38.000,00
18.244	ASSISTÊNCIA COMUNITÁRIA	7.000,00	1.389.000,00	1.396.000,00
18.244.0004	GESTÃO DA ASSISTÊNCIA SOCIAL	1.000,00	9.000,00	10.000,00
18.244.0004.2090	MANUTENÇÃO DO FUNDO DE AÇÃO E PROMOÇÃO SOCIAL		9.000,00	9.000,00
18.244.0004.3052	AQUISIÇÃO DE EQUIPAMENTOS PARA A ASSISTENCIA SOCIAL/IGD	1.000,00		1.000,00
18.244.0005	PROGRAMA DE PROTEÇÃO SOCIAL BÁSICA	2.000,00	769.000,00	771.000,00
18.244.0005.2091	MANUTENÇÃO DAS ATIVIDADES DO PROGRAMA IGD SUAS		53.000,00	53.000,00
18.244.0005.2092	MANUTENÇÃO DO PROGRAMA ACESSO SUAS AO MUNDO DO TRABALHO		91.000,00	91.000,00
18.244.0005.2104	MANUTENÇÃO DO CENTRO DE REFERENCIA DE ASSISTÊNCIA SOCIAL CRAS/PAIF		267.000,00	267.000,00
18.244.0005.2105	MANUT. SERV. CONVIVÊNCIA E FORTALECIMENTO DE VINCULOS		111.000,00	111.000,00
18.244.0005.2108	MANUTENÇÃO DO CREAS/PAEFI		247.000,00	247.000,00
18.244.0005.3059	AQUIS. MÓVEIS, VEÍCULOS E EQUIPAMENTOS P/ SERV. PROT. SOC. BÁSICA	2.000,00		2.000,00
18.244.0006	PROGRAMA COMUNIDADE ASSISTIDA		228.000,00	228.000,00
18.244.0006.2093	AUXÍLIOS DIVERSOS E BENEFÍCIOS E CARENTES		10.000,00	10.000,00
18.244.0006.2094	AQUISIÇÃO DE CESTAS BÁSICAS P/DOAÇÃO A CARENTES		29.000,00	29.000,00
18.244.0006.2095	AQUISIÇÃO MATERIAL DE CONSTRUÇÃO P/ DOAÇÃO A CARENTES		4.000,00	4.000,00
18.244.0006.2096	MANUTENÇÃO DO PROGRAMA BANCO DE ALIMENTOS		49.000,00	49.000,00
18.244.0006.2097	CONTRIBUIÇÃO FINANCEIRA A ASSOCIAÇÕES COMUNITÁRIA		54.000,00	54.000,00
18.244.0006.2109	MANUTENÇÃO DOS SERVIÇOS OFERTADOS NA ASSISTÊNCIA SOCIAL (PSE)		82.000,00	82.000,00
18.244.0007	PROGRAMA SOCIAL MÉDIA COMPLEXIDADE	3.000,00		3.000,00
18.244.0007.3060	EQUIPAMENTOS E MATERIAL PERMANENTE PARA O CREAS	3.000,00		3.000,00
18.244.0009	GESTÃO PROG. CADÚNICO BOLSA FAMÍLIA	1.000,00	383.000,00	384.000,00
18.244.0009.2098	MANUTENÇÃO DO PROGRAMA BOLSA FAMILIA IGDBF		125.000,00	125.000,00
18.244.0009.2099	MANUTENÇÃO DO BENEFÍCIO DE PRESTAÇÃO CONTINUADA		3.000,00	3.000,00
18.244.0009.2106	MANUTENÇÃO DOS SERVIÇOS OFERTADOS NA ASSISTÊNCIA SOCIAL		176.000,00	176.000,00
18.244.0009.2107	MANUTENÇÃO DAS ATIVIDADES DO PROGRAMA CRIANÇA FELIZ		79.000,00	79.000,00
18.244.0009.3053	EQUIPAMENTOS PARA MANUTENÇÃO DO IGD	1.000,00		1.000,00
16	HABITAÇÃO		59.000,00	59.000,00
6.244	ASSISTÊNCIA COMUNITÁRIA		59.000,00	59.000,00
6.244.0033	MELHORIA HABITACIONAL		59.000,00	59.000,00
6.244.0033.2100	MANUT. FUNDO MUNICIPAL DE HABITAÇÃO POPULAR		59.000,00	59.000,00
Totais		7.000,00	2.541.000,00	2.548.000,00

PREFEITURA MUNICIPAL DE ITACARAMBI
 ADENDO V A PORTARIA SOF Nº. 08 DE 04/02/85
 DESPESA
 ANEXO 06-LEI 4320/64

Orçamento Programa: 2023

Orgão : 06 Sec. Municipal de Educação		Programa de Trabalho do Orgão		
Código	Especificação	Projetos	Atividades	Total
2	EDUCAÇÃO	4.281.000,00	31.471.000,00	35.752.000,00
2.122	ADMINISTRAÇÃO GERAL	44.000,00	1.974.000,00	2.018.000,00
2.122.0002	GESTÃO MODERNIZAÇÃO ADMINISTRATIVA	2.000,00	1.929.000,00	1.931.000,00
2.122.0002.2110	MANUTENÇÃO ADMINISTRAÇÃO DO ENSINO MUNICIPAL		1.338.000,00	1.338.000,00
2.122.0002.2111	CONTRIBUIÇÃO FINANCEIRA A UNDIME		3.000,00	3.000,00
2.122.0002.2112	CONSUMO AGUA, ENERGIA E TELEFONE PREDIOS PUBLICOS		538.000,00	538.000,00
2.122.0002.2113	DESPESAS C/ CONTRATAÇÃO DE ALUGUEIS E SEGURO EDUCAÇÃO		24.000,00	24.000,00
2.122.0002.2114	CONTRIBUIÇÃO FINANCEIRA ÀS CAIXAS ESCOLARES		26.000,00	26.000,00
2.122.0002.3061	AQUISIÇÃO DE VEICULOS E EQUIPAMENTOS P/ADMINISTRAÇÃO DE ENSINO	1.000,00		1.000,00
2.122.0002.3062	CONSTRUÇÃO/AMPLIAÇÃO DE PREDIO SEDE DA SEC. DE EDUCAÇÃO	1.000,00		1.000,00
2.122.0016	PROGRAMA DE ENSINO FUNDAMENTAL		12.000,00	12.000,00
2.122.0016.2115	MANUT. DO PROJETO "DOTAR ALUNOS E PROFESSORES DE EQUIP. DE INFORMÁTICA		12.000,00	12.000,00
2.122.0017	PROGRAMA DE ENSINO ESPECIAL	42.000,00		42.000,00
2.122.0017.3063	EQUIPAMENTOS DE INFORMÁTICA PARA ALUNOS E PROFESSORES	42.000,00		42.000,00
2.122.0018	PROGRAMA DE ENSINO MÉDIO E SUPERIOR		33.000,00	33.000,00
2.122.0018.2116	PROGRAMA TREINAMENTO/QUALIFICAÇÃO PESSOAL DA EDUCAÇÃO		33.000,00	33.000,00
2.272	PREVIDÊNCIA DO REGIME ESTATUTÁRIO		112.000,00	112.000,00
2.272.0002	GESTÃO MODERNIZAÇÃO ADMINISTRATIVA		83.000,00	83.000,00
2.272.0002.2117	OBRIG. PREVID. E SOCIAIS SERV. EDUCAÇÃO		83.000,00	83.000,00
2.272.0020	CIDADE CULTURAL		29.000,00	29.000,00
2.272.0020.2118	OBRIG. PREVID. E SOCIAIS SERV. EDUCAÇÃO		29.000,00	29.000,00
2.306	ALIMENTAÇÃO E NUTRIÇÃO		1.117.000,00	1.117.000,00
2.306.0016	PROGRAMA DE ENSINO FUNDAMENTAL		543.000,00	543.000,00
2.306.0016.2121	MANUTENÇÃO DA ALIMENTAÇÃO ESCOLAR		543.000,00	543.000,00
2.306.0019	PROGRAMA DE ENSINO INFANTIL		574.000,00	574.000,00
2.306.0019.2131	MANUTENÇÃO DA MERENDA P/ ENSINO INFANTIL		574.000,00	574.000,00
2.361	ENSINO FUNDAMENTAL	1.508.000,00	22.429.000,00	23.937.000,00
2.361.0002	GESTÃO MODERNIZAÇÃO ADMINISTRATIVA	1.508.000,00		1.508.000,00
2.361.0002.3064	AQUISIÇÃO DE VEICULOS P/ TRANSPORTE DE ESTUDANTES	19.000,00		19.000,00
2.361.0002.3065	AQUISIÇÃO DE EQUIPAMENTOS E VEÍCULOS PARA ENSINO FUNDAMENTAL	71.000,00		71.000,00
2.361.0002.3066	CONSTRUÇÃO/AMPLIAÇÃO DE PREDIOS E QUADRAS ESCOLARES	1.418.000,00		1.418.000,00
2.361.0016	PROGRAMA DE ENSINO FUNDAMENTAL		22.429.000,00	22.429.000,00
2.361.0016.2122	MANUTENÇÃO DO TRANSPORTE ESCOLAR		1.775.000,00	1.775.000,00
2.361.0016.2123	MANUTENÇÃO DO ENSINO FUNDAMENTAL		1.493.000,00	1.493.000,00
2.361.0016.2124	DESPESAS C/ REMUNERAÇÃO PROFISSIONAIS DO MAGISTÉRIO		18.759.000,00	18.759.000,00
2.361.0016.2125	MANUT. E CONSERV. DE UNIDADES DO ENSINO FUNDAMENTAL		208.000,00	208.000,00
2.361.0016.2126	SUBVENÇÕES ENTIDADES DE PROMOÇÃO ENSINO FUNDAMENTAL		1.000,00	1.000,00
2.361.0016.2127	AQUISIÇÃO DE MATERIAL DIDÁTICO E PEDAGOGICO PARA DOAÇÃO A ESTUDANTES		153.000,00	153.000,00
2.361.0016.2128	PROGRAMA TREINAMENTO/QUALIFICAÇÃO PESSOAL		40.000,00	40.000,00
2.364	ENSINO SUPERIOR		78.000,00	78.000,00
2.364.0018	PROGRAMA DE ENSINO MÉDIO E SUPERIOR		78.000,00	78.000,00
2.364.0018.2119	MANUTENÇÃO DO TRANSPORTE DE ALUNOS DO ENSINO SUPERIOR		77.000,00	77.000,00
2.364.0018.2120	CONCESSÃO BOLSAS ESTUDO P/ NIVEL SUPERIOR		1.000,00	1.000,00
2.365	EDUCAÇÃO INFANTIL	2.729.000,00	5.547.000,00	8.276.000,00
2.365.0017	PROGRAMA DE ENSINO ESPECIAL	2.729.000,00		2.729.000,00
2.365.0017.3067	AQUIS. VEICULOS, MOVEIS, MÁQUINAS E EQUIPAMENTOS P/ ENSINO INFANTIL	15.000,00		15.000,00
2.365.0017.3068	CONSTRUÇÃO/AMPLIAÇÃO E MELHORAMENTOS UNIDADES FISICAS ENSINO INFANTIL	2.714.000,00		2.714.000,00
2.365.0019	PROGRAMA DE ENSINO INFANTIL		5.547.000,00	5.547.000,00
2.365.0019.2132	PROGRAMA DE TREINAMENTO/QUALIFICAÇÃO PESSOAL		23.000,00	23.000,00
2.365.0019.2133	MANUTENÇÃO DE CRECHES MUNICIPAIS		700.000,00	700.000,00
2.365.0019.2134	MANUTENÇÃO DAS ATIVIDADES DO ENSINO INFANTIL		599.000,00	599.000,00
2.365.0019.2135	DESPESAS C/ REMUNERAÇÃO PROFISSIONAIS DO ENSINO INFANTIL		3.939.000,00	3.939.000,00
2.365.0019.2136	MANUT. E CONSERVAÇÃO DE UNIDADES DO ENSINO INFANTIL		285.000,00	285.000,00
2.365.0019.2137	SUBVENÇÕES A ENTIDADES PROMOÇÃO A EDUCAÇÃO INFANTIL		1.000,00	1.000,00
2.366	EDUCAÇÃO DE JOVENS E ADULTOS		115.000,00	115.000,00

PREFEITURA MUNICIPAL DE ITACARAMBI
 ADENDO V A PORTARIA SOF Nº. 08 DE 04/02/85
 DESPESA
 ANEXO 06-LEI 4320/64.

Orçamento Programa: 2023

Orgão _____: 06 Sec. Municipal de Educação		Programa de Trabalho do Orgão		
Código	Especificação	Projetos	Atividades	Total
12. 366. 0017	PROGRAMA DE ENSINO ESPECIAL		115.000,00	115.000,00
12. 366. 0017. 2129	MANUTENÇÃO DO PROGRAMA DE EDUCAÇÃO DE JOVENS E ADULTOS		27.000,00	27.000,00
12. 366. 0017. 2130	DESPESAS C/ REMUNERAÇÃO PROFISSIONAIS DE EDUCAÇÃO DE JOVENS/ ADULTOS		88.000,00	88.000,00
12. 367	EDUCAÇÃO ESPECIAL		99.000,00	99.000,00
12. 367. 0017	PROGRAMA DE ENSINO ESPECIAL		99.000,00	99.000,00
12. 367. 0017. 2138	MANUTENÇÃO ATIVIDADES DO ENSINO ESPECIAL		93.000,00	93.000,00
12. 367. 0017. 2139	DESPESAS C/ REMUNERAÇÃO PROFISSIONAIS DO ENSINO ESPECIAL		6.000,00	6.000,00
Totais _____:		4.281.000,00	31.471.000,00	35.752.000,00

Handwritten signatures and stamps in the bottom right corner.

PREFEITURA MUNICIPAL DE ITACARAMBI
 ADENDO V A PORTARIA SOF Nº. 08 DE 04/02/85
 DESPESA
 ANEXO 06-LEI 4320/64

Orçamento Programa: 2023

Orgão : 07 Sec. Municipal de Saúde		Programa de Trabalho do Orgão		
Código	Especificação	Projetos	Atividades	Total
0	SAÚDE	2.525.000,00	22.253.000,00	24.778.000,00
0.122	ADMINISTRAÇÃO GERAL	262.000,00	1.088.000,00	1.350.000,00
10.122.0002	GESTÃO MODERNIZAÇÃO ADMINISTRATIVA	262.000,00	1.066.000,00	1.328.000,00
10.122.0002.2140	MANUTENÇÃO ADMINISTRAÇÃO SECRETARIA MUNICIPAL DE SAÚDE		1.022.000,00	1.022.000,00
0.122.0002.2141	MANUTENÇÃO DE CONSELHO MUNICIPAL DE SAÚDE		5.000,00	5.000,00
10.122.0002.2142	DESP. CONSUMO AGUA, ENERGIA E TELEFONE PREDIOS PÚBLICOS		18.000,00	18.000,00
10.122.0002.2143	DESPESAS C/ CONTRATAÇÃO DE ALUGUEIS E SEGUROS SAÚDE		21.000,00	21.000,00
10.122.0002.3069	AQUIS. DE VEICULOS, MOVEIS, MAQUINAS E EQUIPAMENTOS SEC. MUN. SAÚDE	262.000,00		262.000,00
0.122.0010	PROGRAMA DE ATENÇÃO BÁSICA À SAÚDE		12.000,00	12.000,00
0.122.0010.2144	TREINAMENTO QUALIFICAÇÃO PESSOAL SAÚDE		12.000,00	12.000,00
10.122.0011	ATENÇÃO SAÚDE MÉDIA E ALTA COMPLEX.		10.000,00	10.000,00
0.122.0011.2145	MANUT. CONV. COM A FUND. HOSP. DE AMPARO AO HOMEM DO CAMPO		10.000,00	10.000,00
0.272	PREVIDÊNCIA DO REGIME ESTATUTÁRIO		2.158.000,00	2.158.000,00
0.272.0002	GESTÃO MODERNIZAÇÃO ADMINISTRATIVA		2.158.000,00	2.158.000,00
0.272.0002.2146	OBRIGAÇÕES PREVIDENCIARIAS E SOCIAIS SERVIDORES SAÚDE		834.000,00	834.000,00
0.272.0002.2147	OBRIG. PREVID. E SOCIAIS SERVIDORES SAÚDE		1.324.000,00	1.324.000,00
0.301	ATENÇÃO BÁSICA	1.482.000,00	9.296.000,00	10.778.000,00
0.301.0010	PROGRAMA DE ATENÇÃO BÁSICA À SAÚDE	1.482.000,00	9.296.000,00	10.778.000,00
0.301.0010.2148	MANUTENÇÃO DO ATENDIMENTO ODONTOLÓGICO		1.315.000,00	1.315.000,00
0.301.0010.2149	MANUTENÇÃO UNIDADES MÉDICAS E POSTOS DE SAÚDE		1.426.000,00	1.426.000,00
0.301.0010.2150	MANUTENÇÃO DO PROGRAMA SAÚDE DA FAMÍLIA		4.101.000,00	4.101.000,00
10.301.0010.2151	MANUTENÇÃO DAS ATIVIDADES DO PACS		1.173.000,00	1.173.000,00
0.301.0010.2152	MANUT. E REPAROS EM UNIDADES MÉDICAS E POSTOS DE SAÚDE		79.000,00	79.000,00
0.301.0010.2153	MANUTENÇÃO ATIVIDADES PROGRAMA SAÚDE EM CASA		497.000,00	497.000,00
10.301.0010.2154	MANUTENÇÃO DO NÚCLEO DE APOIO A SAÚDE DA FAMÍLIA		223.000,00	223.000,00
0.301.0010.2155	MANUTENÇÃO DO CENTRO DE ESPECIALIDADES ODONTOLÓGICAS		479.000,00	479.000,00
0.301.0010.2156	SUBVENÇÃO A ENTIDADES DE PROMOÇÃO A SAÚDE		3.000,00	3.000,00
10.301.0010.3070	CONST. MELHORAM. E EQUIPAMENTOS P/ PROGRAMA ODONTOLÓGICO	89.000,00		89.000,00
0.301.0010.3071	CONSTRUÇÃO E AMPLIAÇÃO DE UNIDADES BASICAS DE SAÚDE	621.000,00		621.000,00
10.301.0010.3072	EQUIPAMENTOS P/ MANUTENÇÃO DO PACS	1.000,00		1.000,00
0.301.0010.3073	INVESTIMENTOS E EQUIPAMENTOS PARA PSF	17.000,00		17.000,00
0.301.0010.3074	AQUISIÇÃO DE VEICULOS E EQUIPAMENTOS P/ UNIDADES DE SAÚDE	506.000,00		506.000,00
0.301.0010.3085	AQUISIÇÃO DE EQUIPAMENTOS, VEÍCULOS E MATERIAL PERMANENTE PARA A SAÚDE	248.000,00		248.000,00
0.302	ATENÇÃO HOSPITALAR E AMBULATORIAL	532.000,00	8.221.000,00	8.753.000,00
10.302.0011	ATENÇÃO SAÚDE MÉDIA E ALTA COMPLEX.	532.000,00	8.221.000,00	8.753.000,00
10.302.0011.2157	MANUTENÇÃO DAS ATIVIDADES DO HOSPITAL MUNICIPAL		5.637.000,00	5.637.000,00
10.302.0011.2158	MANUTENÇÃO DO CENTRO DE ATENÇÃO PSICOSSOCIAL CAPS		996.000,00	996.000,00
10.302.0011.2159	PARTICIPAÇÃO EM CONSORCIO INTERMUNICIPAL DE SAÚDE		132.000,00	132.000,00
10.302.0011.2160	DESPESAS C/ AUXÍLIOS EM VIAGENS PARA TRATAMENTO DE SAÚDE TFD		60.000,00	60.000,00
10.302.0011.2161	MANUTENÇÃO ATENDIMENTO AMBULATORIAL ESPECIALIZADO E TFD		1.062.000,00	1.062.000,00
10.302.0011.2162	MANUTENÇÃO DO LABORATÓRIO DE ANÁLISES CLÍNICAS		332.000,00	332.000,00
10.302.0011.2163	CONTRIBUIÇÃO FINANCEIRA AO CONSORCIO INTERMUNICIPAL DE SAÚDE		1.000,00	1.000,00
10.302.0011.2164	MANUT. CONTRIB. P/ ASSOCIAÇÃO DE APOIO A SAÚDE		1.000,00	1.000,00
10.302.0011.3075	MANUTENÇÃO DA CONTRIBUIÇÃO FINANCEIRA AO CISMA	1.000,00		1.000,00
10.302.0011.3076	CONSTRUÇÃO/MELHORAMENTO DE HOSPITAL E UNIDADES ESPECIALIZADAS DE SAÚDE	2.000,00		2.000,00
10.302.0011.3077	AQUISIÇÃO DE EQUIPAMENTOS P/ HOSPITAL E UNID. ESPECIALIZADAS DE SAÚDE	505.000,00		505.000,00
10.302.0011.3078	INVESTIMENTOS PARA LABORATÓRIO	24.000,00		24.000,00
1.303	SUPORTE PROFILÁTICO E TERAPEUTICO	4.000,00	277.000,00	281.000,00
1.303.0014	ASSISTÊNCIA FARMACÊUTICA	4.000,00	277.000,00	281.000,00
111.303.0014.2167	MANUT. DOS SERVIÇOS DE ASSISTÊNCIA FARMACEUTICA BÁSICA		277.000,00	277.000,00
1.303.0014.3083	AQUIS. EQUIPAMENTOS P/ SERVIÇOS ASSISTÊNCIA FARMACEUTICA BÁSICA	4.000,00		4.000,00
1.304	VIGILÂNCIA SANITÁRIA	22.000,00	304.000,00	326.000,00
1.304.0012	PROGRAMA DE VIGILÂNCIA EM SAÚDE	22.000,00	304.000,00	326.000,00

PREFEITURA MUNICIPAL DE ITACARAMBI
 ADENDO V A PORTARIA SOF Nº. 08 DE 04/02/85
 DESPESA
 ANEXO 06-LEI 4320/64

Orçamento Programa: 2023

Orgão _____: 07 Sec. Municipal de Saúde		Programa de Trabalho do Orgão		
Código	Especificação	Projetos	Atividades	Total
10.304.0012.2165	MANUTENÇÃO DAS ATIVIDADES DE VIGILANCIA SANITARIA		304.000,00	304.000,00
10.304.0012.3079	CONSTRUÇÃO E AMPLIAÇÃO DE UNIDADE DA VIG. SANITÁRIA	1.000,00		1.000,00
10.304.0012.3080	AQUISIÇÃO DE VEICULOS E EQUIPAMENTOS P/ VIGILÂNCIA SANITÁRIA	21.000,00		21.000,00
10.305	VIGILÂNCIA EPIDEMIOLÓGICA	223.000,00	909.000,00	1.132.000,00
10.305.0011	ATENÇÃO SAÚDE MÉDIA E ALTA COMPLEX.	217.000,00		217.000,00
10.305.0011.3081	AQUISIÇÃO DE EQUIPAMENTOS P/ VIGILÂNCIA EPIDEMIOLÓGICA E AMBIENTAL	217.000,00		217.000,00
10.305.0012	PROGRAMA DE VIGILÂNCIA EM SAÚDE	6.000,00	909.000,00	915.000,00
10.305.0012.2166	MANUT. DAS ATIVIDADES DE VIGILANCIA EPIDEMIOLOGICA E AMBIENTAL		909.000,00	909.000,00
10.305.0012.3082	CONSTRUÇÃO E AMPLIAÇÃO UNIDADE DE VIGIL. EPIDEMIOLOGICA E AMBIENTAL	6.000,00		6.000,00
Totais _____:		2.525.000,00	22.253.000,00	24.778.000,00

Handwritten notes and signatures:
 Prefeitura Municipal de Itacarambi
 Secretaria Municipal de Saúde
 2023
 [Signatures]

PREFEITURA MUNICIPAL DE ITACARAMBI
 ADENDO V A PORTARIA SOF Nº. 08 DE 04/02/85
 DESPESA
 ANEXO 06-LEI 4320/64

Orçamento Programa: 2023

Orgão : 08 Sec. Mun. Agric.Pec. Meio Ambiente		Programa de Trabalho do Orgão		
Código	Especificação	Projetos	Atividades	Total
14	ADMINISTRAÇÃO	1.000,00	237.000,00	238.000,00
14.122	ADMINISTRAÇÃO GERAL	1.000,00	237.000,00	238.000,00
14.122.0034	MEIO AMBIENTE E SUSTENTABILIDADE	1.000,00	237.000,00	238.000,00
14.122.0034.2178	MANUTENÇÃO DA SECRETARIA DE MEIO AMBIENTE E RECURSOS HIDRICOS		237.000,00	237.000,00
14.122.0034.3091	EQUIP. P/ SECRET. MEIO AMBIENTE E RECURSOS HIDRICOS	1.000,00		1.000,00
18	GESTÃO AMBIENTAL	3.000,00	63.000,00	66.000,00
18.541	PRESERVAÇÃO E CONSERVAÇÃO AMBIENTAL	3.000,00	63.000,00	66.000,00
18.541.0002	GESTÃO MODERNIZAÇÃO ADMINISTRATIVA		3.000,00	3.000,00
18.541.0002.2179	MANUTENÇÃO CONVENIO C/ IEF		3.000,00	3.000,00
18.541.0034	MEIO AMBIENTE E SUSTENTABILIDADE	3.000,00	60.000,00	63.000,00
18.541.0034.2180	MANUTENÇÃO, CONTROLE E FISCALIZAÇÃO DO MEIO AMBIENTE		60.000,00	60.000,00
18.541.0034.3092	EQUIPAMENTOS P/ CONTROLE E FISCALIZAÇÃO DO MEIO AMBIENTE	1.000,00		1.000,00
18.541.0034.3093	INVESTIMENTOS PROGRAMA DE COMBATE A SECA	1.000,00		1.000,00
18.541.0034.3094	CONSTRUÇÃO DE BARRAGENS	1.000,00		1.000,00
20	AGRICULTURA	6.000,00	1.139.000,00	1.145.000,00
20.122	ADMINISTRAÇÃO GERAL	2.000,00	700.000,00	702.000,00
20.122.0002	GESTÃO MODERNIZAÇÃO ADMINISTRATIVA	2.000,00	700.000,00	702.000,00
20.122.0002.2168	MANUTENÇÃO DAS ATIV. DA SEC. DE AGRICULTURA, PECUÁRIA E MEIO AMBIENTE		662.000,00	662.000,00
20.122.0002.2169	MANUTENÇÃO DA SECRETARIA DE AGRICULTURA		38.000,00	38.000,00
20.122.0002.3086	AQUISIÇÃO DE EQUIP., VEÍCULOS E MÓVEIS SEC. AGRIC. PEC. MEIO AMBIENTE	1.000,00		1.000,00
20.122.0002.3087	AQUISIÇÃO DE MOVEIS, MAQUINAS, VEICULOS E EQUIPAMENTOS	1.000,00		1.000,00
20.605	ABASTECIMENTO	3.000,00	170.000,00	173.000,00
20.605.0035	AGROPECUÁRIA E EXTENSÃO RURAL	3.000,00	170.000,00	173.000,00
20.605.0035.2170	MANUTENÇÃO ATIVIDADES DO MATADOURO MUNICIPAL		44.000,00	44.000,00
20.605.0035.2171	MANUTENÇÃO ATIVIDADES MERCADO E FEIRAS LIVRES		126.000,00	126.000,00
20.605.0035.3088	CONST. MELHORAMENTO E EQUIPAMENTOS P/MERCADO MUNICIPAL	1.000,00		1.000,00
20.605.0035.3089	CONSTRUÇÃO, MELHORAMENTO E EQUIPAMENTOS P/ MATADOURO MUNICIPAL	2.000,00		2.000,00
20.606	EXTENSÃO RURAL		174.000,00	174.000,00
20.606.0002	GESTÃO MODERNIZAÇÃO ADMINISTRATIVA		1.000,00	1.000,00
20.606.0002.2172	CONTRIBUIÇÕES A ENTIDADES DE PROMOÇÃO AGROPECUÁRIA		1.000,00	1.000,00
20.606.0035	AGROPECUÁRIA E EXTENSÃO RURAL		173.000,00	173.000,00
20.606.0035.2173	MANUTENÇÃO DA CONTRIBUIÇÃO FINANCEIRA A EMATER		173.000,00	173.000,00
20.608	PROMOÇÃO DA PRODUÇÃO AGROPECUÁRIA	1.000,00	62.000,00	63.000,00
20.608.0035	AGROPECUÁRIA E EXTENSÃO RURAL	1.000,00	62.000,00	63.000,00
20.608.0035.2174	AQUISIÇÃO DE SEMENTES MUDAS INSUMOS APOIO PEQUENO PRODUTOR		7.000,00	7.000,00
20.608.0035.2175	IMPLANTAÇÃO DO PROGRAMA GARANTIA SAFRA		55.000,00	55.000,00
20.608.0035.3090	AQUISIÇÃO DE VEICULOS EQUIPAMENTOS AGRÍCOLAS	1.000,00		1.000,00
20.609	DEFESA AGROPECUÁRIA		33.000,00	33.000,00
20.609.0035	AGROPECUÁRIA E EXTENSÃO RURAL		33.000,00	33.000,00
20.609.0035.2176	MANUTENÇÃO CONVENIO C/ I.M.A		2.000,00	2.000,00
20.609.0035.2177	PROG. PREVENÇÃO ERRADICAÇÃO DOENÇAS ANIMAIS		31.000,00	31.000,00
Totais		10.000,00	1.439.000,00	1.449.000,00

Handwritten signatures and stamps, including a circular stamp with text: "Núcleo Técnico de Planejamento e Gestão Municipal" and "Secretaria Municipal de Planejamento e Gestão Municipal".

Orçamento Programa: 2023

Orgão _____: 09 IPREMI		Programa de Trabalho do Orgão		
Código	Especificação	Projetos	Atividades	Total
9	PREVIDÊNCIA SOCIAL	43.000,00	8.528.000,00	8.571.000,00
9.122	ADMINISTRAÇÃO GERAL	43.000,00	757.000,00	800.000,00
9.122.0002	GESTÃO MODERNIZAÇÃO ADMINISTRATIVA	43.000,00	757.000,00	800.000,00
9.122.0002.2181	MANUTENÇÃO ATIVIDADES DO INSTITUTO DE PREVIDÊNCIA		757.000,00	757.000,00
9.122.0002.3095	EQUIPAMENTOS DIVERSOS P/ FUNDO DE PREVIDÊNCIA	2.000,00		2.000,00
9.122.0002.3096	IMPLANTAÇÃO E INSTALAÇÃO DA SEDE DO FUNDO PREVIDÊNCIA MUNICIPAL	41.000,00		41.000,00
9.272	PREVIDÊNCIA DO REGIME ESTATUTÁRIO		7.771.000,00	7.771.000,00
9.272.0002	GESTÃO MODERNIZAÇÃO ADMINISTRATIVA		7.771.000,00	7.771.000,00
9.272.0002.2182	DESPESAS C/ PROVENTOS DE INATIVOS E PENSIONISTAS S/ RESPONS. FUNDO		7.506.000,00	7.506.000,00
9.272.0002.2183	COMPENSAÇÃO PREVID. DE APOSENTADORIAS E PENSÕES ENTRE O RPPS E RGPS		69.000,00	69.000,00
9.272.0002.2184	CONCESSÃO DE BENEFÍCIOS S/ RESPONS. DO FUNDO DE PREVIDÊNCIA		58.000,00	58.000,00
9.272.0002.2185	MANUT. CONT. PREVID. E SOCIAIS SERV. FUNDO		138.000,00	138.000,00
Totais _____:		43.000,00	8.528.000,00	8.571.000,00

Handwritten signatures and notes in the bottom right corner of the page.

PREFEITURA MUNICIPAL DE ITACARAMBI
ADENDO V A PORTARIA SOF Nº. 08 DE 04/02/85
DESPESA
ANEXO 06-LEI 4320/64

Orçamento Programa: 2023

Orgão _____: 09 IPREMI		Programa de Trabalho do Orgão		
Código	Especificação	Projetos	Atividades	Total
99	RESERVA DE CONTINGÊNCIA	496.000,00		496.000,00
99. 997	RESERVAS DO RPPS	496.000,00		496.000,00
99. 997. 9999	RESERVA DE CONTINGÊNCIA	496.000,00		496.000,00
99. 997. 9999. 9998	Reserva orçamentaria do RPPS	496.000,00		496.000,00
Totais _____:		496.000,00		496.000,00

[Handwritten signatures and notes]

PREFEITURA MUNICIPAL DE ITACARAMBI
 ADENDO V A PORTARIA SOF Nº. 08 DE 04/02/85
 DESPESA
 ANEXO 06-LEI 4320/64

Orçamento Programa: 2023

Orgão _____:	01	PODER LEGISLATIVO			
Unidade _____:	01	Corpo legislativo			
			Programa de Trabalho da Unidade		
Código	Especificação		Projetos	Atividades	Total
01	LEGISLATIVA		30.000,00	1.420.000,00	1.450.000,00
01.031	AÇÃO LEGISLATIVA		30.000,00	1.420.000,00	1.450.000,00
01.031.0001	PROCESSO LEGISLATIVO		30.000,00	1.420.000,00	1.450.000,00
01.031.0001.1001	AQUIS. MÓVEIS, MÁQUINAS, VEÍCULOS E EQUIPAMENTOS		30.000,00		30.000,00
01.031.0001.2001	MANUTENÇÃO DO CORPO LEGISLATIVO			1.420.000,00	1.420.000,00
Totais _____:			30.000,00	1.420.000,00	1.450.000,00

Handwritten signatures and notes:
 Diretor Geral de Administração
 Diretor de Planejamento e Controle Gerencial
 Diretor de Recursos Humanos
 Diretor de Serviços Jurídicos
 Diretor de Serviços de Manutenção
 Diretor de Serviços de TI
 Diretor de Serviços de Comunicação
 Diretor de Serviços de Segurança

PREFEITURA MUNICIPAL DE ITACARAMBI
 ADENDO V A PORTARIA SOF N°. 08 DE 04/02/85
 DESPESA
 ANEXO 06-LEI 4320/64

Orçamento Programa: 2023

Orgão _____: 01 PODER LEGISLATIVO

Unidade _____: 02 Secretaria

Programa de Trabalho da Unidade

Código	Especificação	Projetos	Atividades	Total
	LEGISLATIVA	200.000,00	839.000,00	1.039.000,00
1. 031	AÇÃO LEGISLATIVA	200.000,00	839.000,00	1.039.000,00
1. 031. 0001	PROCESSO LEGISLATIVO	200.000,00	839.000,00	1.039.000,00
1. 031. 0001. 1002	AQUISIÇÃO DE MÁQUINAS, VEÍCULOS E EQUIPAMENTOS	150.000,00		150.000,00
1. 031. 0001. 1003	INVESTIMENTOS PARA INSTALAÇÃO DA CÂMARA	50.000,00		50.000,00
1. 031. 0001. 2002	MANUTENÇÃO DA SECRETARIA GERAL DA CÂMARA		666.000,00	666.000,00
1. 031. 0001. 2003	MANUT. DIVULGAÇÃO E PUBLICIDADES OFICIAIS DA CÂMARA		60.000,00	60.000,00
1. 031. 0001. 2004	MANUTENÇÃO DAS HOMENAGENS E EVENTOS OFICIAIS DA CÂMARA		60.000,00	60.000,00
1. 031. 0001. 2005	MANUTENÇÃO DAS ATIVIDADES DA ASSESSORIA JURIDICA		53.000,00	53.000,00
Totais _____:		200.000,00	839.000,00	1.039.000,00

[Handwritten signatures and notes]

Orçamento Programa: 2023

Orgão _____: 01 PODER LEGISLATIVO		Programa de Trabalho da Unidade		
Unidade _____: 03 Administração Financ. E Contabil		Projetos	Atividades	Total
Código	Especificação			
	LEGISLATIVA		204.000,00	204.000,00
031	AÇÃO LEGISLATIVA		204.000,00	204.000,00
031.0001	PROCESSO LEGISLATIVO		204.000,00	204.000,00
031.0001.2006	MANUTENÇÃO DA ADMINISTRAÇÃO FINANCEIRA E CONTÁBIL		74.000,00	74.000,00
031.0001.2007	CUMPRIMENTO DE SENTENÇAS JUDICIAIS		10.000,00	10.000,00
031.0001.2008	CONTRIBUIÇÃO FINANCEIRA A ENTIDADES DE APOIO ADMINISTRATIVO		18.000,00	18.000,00
031.0001.2009	MANUTENÇÃO DAS DESPESAS C/ ALUGUEL, AGUA, LUZ TELEFONE E POSTAGEM		25.000,00	25.000,00
031.0001.2012	MANUTENÇÃO DA CONTABILIDADE		77.000,00	77.000,00
	PREVIDÊNCIA SOCIAL		420.000,00	420.000,00
271	PREVIDÊNCIA BÁSICA		350.000,00	350.000,00
271.0001	PROCESSO LEGISLATIVO		350.000,00	350.000,00
271.0001.2010	MANUTENÇÃO DA CONTRIBUIÇÃO DA PREVIDÊNCIA AO RGPS		350.000,00	350.000,00
272	PREVIDÊNCIA DO REGIME ESTATUTÁRIO		70.000,00	70.000,00
272.0001	PROCESSO LEGISLATIVO		70.000,00	70.000,00
272.0001.2011	MANUTENÇÃO DA CONTRIBUIÇÃO PREV. PATRONAL		70.000,00	70.000,00
	ENCARGOS ESPECIAIS	1.000,00		1.000,00
843	SERVIÇO DA DÍVIDA INTERNA	1.000,00		1.000,00
843.0000	ENCARGOS ESPECIAIS	1.000,00		1.000,00
843.0000.1004	AMORTIZAÇÃO DA DIVIDA PREVIDENCIÁRIA	1.000,00		1.000,00
Totais _____:		1.000,00	624.000,00	625.000,00

Handwritten signatures and notes at the bottom right of the page.

PREFEITURA MUNICIPAL DE ITACARAMBI
ADENDO V A PORTARIA SOF Nº. 08 DE 04/02/85
DESPESA
ANEXO 06-LEI 4320/64

Orçamento Programa: 2023

Orgão _____:	01	PODER LEGILATIVO			
Unidade _____:	04	Serviços Gerais	Programa de Trabalho da Unidade		
Código	Especificação		Projetos	Atividades	Total
.031	LEGISLATIVA			56.000,00	56.000,00
.031	AÇÃO LEGISLATIVA			56.000,00	56.000,00
u. 031. 0001	PROCESSO LEGISLATIVO			56.000,00	56.000,00
.031. 0001. 2013	MANUTENÇÃO DA CANTINA E ZELADORIA DA CÂMARA			26.000,00	26.000,00
.031. 0001. 2014	MANUTENÇÃO DOS SERVIÇOS GERAIS DA CÂMARA			30.000,00	30.000,00
Totais _____:				56.000,00	56.000,00

PREFEITURA MUNICIPAL DE ITACARAMBI
 ADENDO V A PORTARIA SOF Nº. 08 DE 04/02/85
 DESPESA
 ANEXO 06-LEI 4320/64

Orçamento Programa: 2023

Orgão _____:	02	Sec.Municipal de Administração	Programa de Trabalho da Unidade		
Unidade _____:	01	Coord. dos serviços administrativos	Projetos	Atividades	Total
Código	Especificação				
		ADMINISTRAÇÃO	7.000,00	3.673.000,00	3.680.000,00
122		ADMINISTRAÇÃO GERAL	7.000,00	3.673.000,00	3.680.000,00
122.0002		GESTÃO MODERNIZAÇÃO ADMINISTRATIVA	6.000,00	3.580.000,00	3.586.000,00
122.0002.2015		MANUT. DAS ATIVIDADES DA SECRETARIA DE ADMINISTRAÇÃO.		2.236.000,00	2.236.000,00
122.0002.2016		CONTRIBUIÇÃO A ENTIDADES DE APOIO AO MUNICIPIO		75.000,00	75.000,00
122.0002.2017		CONTRIBUIÇÃO FINANCEIRA A CONSORCIOS		23.000,00	23.000,00
122.0002.2018		MANUT. SERVIÇOS CANTINA, VIGILÂNCIA E ZELADORIA		19.000,00	19.000,00
122.0002.2019		DESPESAS C/ ÁGUA LUZ E TELEFONE PRÉDIOS PÚBLICOS		737.000,00	737.000,00
122.0002.2020		DESPESAS C/ CONTRATAÇÃO DE ALUGUEIS E SEGUROS		14.000,00	14.000,00
122.0002.2021		MANUTENÇÃO DAS CONTRIBUIÇÕES P/ CONSÓRCIOS PÚBLICOS		102.000,00	102.000,00
122.0002.2022		MANUTENÇÃO SERVIÇOS DE TELEFONIA MUNICIPAL		28.000,00	28.000,00
122.0002.2023		MANUTENÇÃO DOS SERVIÇOS DE MOVIMENTAÇÃO DE PESSOAL		127.000,00	127.000,00
122.0002.2024		DESPESAS C/ HOSPEDAGENS HOMENAGENS E RECEPÇÕES		30.000,00	30.000,00
122.0002.2025		DESPESAS C/ DIVULGAÇÃO DE ATOS OFICIAIS E ADMINISTRATIVOS		189.000,00	189.000,00
122.0002.3001		AQUISIÇÃO DE VEÍCULOS E EQUIPAMENTOS PARA SECRETARIA ADMINSTRAÇÃO	1.000,00		1.000,00
122.0002.3002		EQUIPAMENTOS PARA SERVIÇO DE TELEFONIA MUNICIPAL	1.000,00		1.000,00
122.0002.3003		EQUIPAMENTOS PARA SETOR DE MOVIMENTAÇÃO DE PESSOAL	1.000,00		1.000,00
122.0002.3004		EQUIPAMENTOS PARA SERVIÇOS DE CANTINA , VIGILÂNCIA E ZELADORIA	1.000,00		1.000,00
122.0002.3005		CONTRIBUIÇÕES FINANCEIRAS P/ CONSÓRCIOS PÚBLICOS	2.000,00		2.000,00
122.0003		CIDADE SEGURA		56.000,00	56.000,00
122.0003.2026		MANUTENÇÃO DE CONVENIO COM A POLICIA MILITAR		56.000,00	56.000,00
122.0006		PROGRAMA COMUNIDADE ASSISTIDA		37.000,00	37.000,00
122.0006.2027		MANUTENÇÃO DOS SERVIÇOS DE ACESSO A INTERNET PARA A POPULAÇÃO		37.000,00	37.000,00
122.0033		MELHORIA HABITACIONAL	1.000,00		1.000,00
122.0033.3006		EQUIP. IMPLANTAÇÃO DO PROJ. DE ACESSO GRATUITO DE INTERNET P POPULAÇÃO	1.000,00		1.000,00
153		DEFESA NACIONAL	1.000,00	14.000,00	15.000,00
153.0002		DEFESA TERRESTRE	1.000,00	14.000,00	15.000,00
153.0002.2028		GESTÃO MODERNIZAÇÃO ADMINISTRATIVA	1.000,00	14.000,00	15.000,00
153.0002.3007		MANUTENÇÃO JUNTA DO SERVIÇO MILITAR		14.000,00	14.000,00
153.0002.3007		EQUIPAMENTOS PARA JUNTA DO SERVIÇO MILITAR	1.000,00		1.000,00
122		SEGURANÇA PÚBLICA	1.000,00	110.000,00	111.000,00
122.0002		ADMINISTRAÇÃO GERAL	1.000,00	92.000,00	93.000,00
122.0002.3008		GESTÃO MODERNIZAÇÃO ADMINISTRATIVA	1.000,00		1.000,00
122.0003		EQUIPAMENTOS PARA A GUARDA MUNICIPAL	1.000,00		1.000,00
122.0003.2029		CIDADE SEGURA		92.000,00	92.000,00
181		MANUTENÇÃO DAS ATIVIDADES DA GUARDA MUNICIPAL		92.000,00	92.000,00
181.0002		POLICIAMENTO		18.000,00	18.000,00
181.0002.2030		GESTÃO MODERNIZAÇÃO ADMINISTRATIVA		18.000,00	18.000,00
272		MANUTENÇÃO CONVÊNIO COM A POLITICA CIVIL		18.000,00	18.000,00
272.0000		ENCARGOS ESPECIAIS		19.000,00	19.000,00
272.0000.2031		PREVIDÊNCIA DO REGIME ESTATUTÁRIO		19.000,00	19.000,00
		ENCARGOS ESPECIAIS		19.000,00	19.000,00
		DESPESAS COM PROVENTOS DE PENSIONISTAS E INATIVOS		19.000,00	19.000,00
Totais			9.000,00	3.816.000,00	3.825.000,00

PREFEITURA MUNICIPAL DE ITACARAMBI
 ADENDO V A PORTARIA SOF Nº. 08 DE 04/02/85
 DESPESA
 ANEXO 06-LEI 4320/64

Orçamento Programa: 2023

Orgão _____: 02 Sec.Municipal de Administração

Unidade _____: 02 Procuradoria Jurídica

Programa de Trabalho da Unidade

Código	Especificação	Projetos	Atividades	Total
	JUDICIÁRIA	1.000,00	121.000,00	122.000,00
1.062	DEFESA DO INTERESSE PÚBLICO NO PROCESSO JUDICIÁRIO	1.000,00	121.000,00	122.000,00
02.062.0002	GESTÃO MODERNIZAÇÃO ADMINISTRATIVA	1.000,00	121.000,00	122.000,00
1.062.0002.2032	MANUTENÇÃO DA PROCURADORIA GERAL DO MUNICÍPIO		121.000,00	121.000,00
2.062.0002.3009	EQUIPAMENTOS PARA PROCURADORIA GERAL DO MUNICÍPIO	1.000,00		1.000,00
03	ENCARGOS ESPECIAIS		36.000,00	36.000,00
3.843	SERVIÇO DA DÍVIDA INTERNA		36.000,00	36.000,00
1.843.0000	ENCARGOS ESPECIAIS		36.000,00	36.000,00
3.843.0000.2033	DESPESAS C/ PRECATÓRIOS E CUMPRIMENTO DE SENTENÇAS JUDICIAIS		36.000,00	36.000,00
Totais _____:		1.000,00	157.000,00	158.000,00

[Handwritten signatures and notes in the bottom right corner]

PREFEITURA MUNICIPAL DE ITACARAMBI
 ADENDO V A PORTARIA SOF Nº. 08 DE 04/02/85
 DESPESA
 ANEXO 06-LEI 4320/64

Orçamento Programa: 2023

Orgão _____: 02 Sec.Municipal de Administração		Programa de Trabalho da Unidade		
Unidade _____: 03 Coord. de Licitações e Contratos		Projetos	Atividades	Total
Código	Especificação			
1	ADMINISTRAÇÃO	1.000,00	44.000,00	45.000,00
1.122	ADMINISTRAÇÃO GERAL	1.000,00	44.000,00	45.000,00
1.122.0002	GESTÃO MODERNIZAÇÃO ADMINISTRATIVA	1.000,00	44.000,00	45.000,00
1.122.0002.2034	MANUTENÇÃO DA COORDENAÇÃO DE LICITAÇÃO E CONTRATOS		44.000,00	44.000,00
1.122.0002.3010	EQUIPAMENTOS PARA SETOR DE LICITAÇÃO E CONTRATOS	1.000,00		1.000,00
Totais _____:		1.000,00	44.000,00	45.000,00

[Handwritten signatures and stamps]

PREFEITURA MUNICIPAL DE ITACARAMBI
 ADENDO V A PORTARIA SOF Nº. 08 DE 04/02/85
 DESPESA
 ANEXO 06-LEI 4320/64

Orçamento Programa: 2023

Orgão _____: 02 Sec.Municipal de Administração

Unidade _____: 04 Coord. de Compras

Programa de Trabalho da Unidade

Código	Especificação	Projetos	Atividades	Total
	ADMINISTRAÇÃO	1.000,00	54.000,00	55.000,00
122	ADMINISTRAÇÃO GERAL	1.000,00	54.000,00	55.000,00
122.0002	GESTÃO MODERNIZAÇÃO ADMINISTRATIVA	1.000,00	54.000,00	55.000,00
122.0002.2035	MANUTENÇÃO DAS ATIVIDADES DA COORDENADORIA DE COMPRAS		54.000,00	54.000,00
122.0002.3011	EQUIPAMENTOS E MATERIAL PERMANENTE DA COORDENADORIA DE COMPRAS	1.000,00		1.000,00
Totais _____:		1.000,00	54.000,00	55.000,00

[Handwritten signatures and stamps]

Orçamento Programa: 2023

Orgão _____: 02 Sec.Municipal de Administração
 Unidade _____: 05 Coord. de Comunicação

Programa de Trabalho da Unidade

Código	Especificação	Projetos	Atividades	Total
	COMUNICAÇÕES	3.000,00	100.000,00	103.000,00
722	TELECOMUNICAÇÕES	3.000,00	100.000,00	103.000,00
722.0002	GESTÃO MODERNIZAÇÃO ADMINISTRATIVA		94.000,00	94.000,00
722.0002.2036	MANUTENÇÃO DA COORDENADORIA DE COMUNICAÇÃO		94.000,00	94.000,00
722.0006	PROGRAMA COMUNIDADE ASSISTIDA		6.000,00	6.000,00
722.0006.2037	MANUTENÇÃO TORRE CAPTAÇÃO SINAIS DE TELEVISÃO		6.000,00	6.000,00
722.0033	MELHORIA HABITACIONAL	3.000,00		3.000,00
722.0033.3012	CONSTRUÇÃO, MELHORAMENTO E EQUIPAMENTOS PARA TORRE CAPTAÇÃO SINAIS TV	3.000,00		3.000,00
Totais		3.000,00	100.000,00	103.000,00

PREFEITURA MUNICIPAL DE ITACARAMBI
 ADENDO V A PORTARIA SOF Nº. 08 DE 04/02/85
 DESPESA
 ANEXO 06-LEI 4320/64

Orçamento Programa: 2023

Orgão _____: 03 Sec.Mun.Obras.Transp.Sev.Urbanos				
Unidade _____: 01 Sec.Mun.Obras.Transp.Sev.Urbanos		Programa de Trabalho da Unidade		
Código	Especificação	Projetos	Atividades	Total
	URBANISMO	35.000,00	2.056.000,00	2.091.000,00
122	ADMINISTRAÇÃO GERAL	35.000,00	2.056.000,00	2.091.000,00
122.0002	GESTÃO MODERNIZAÇÃO ADMINISTRATIVA	35.000,00	2.056.000,00	2.091.000,00
122.0002.2038	MANUTENÇÃO DA SECRETARIA DE OBRAS, TRANSPORTE E SERVIÇOS URBANOS		2.056.000,00	2.056.000,00
122.0002.3013	EQUIPAMENTOS PARA SECRETARIA DE OBRAS TRANSPORTES E SERV. URBANOS	35.000,00		35.000,00
Totais _____:		35.000,00	2.056.000,00	2.091.000,00

PREFEITURA MUNICIPAL DE ITACARAMBI
 ADENDO V A PORTARIA SOF Nº. 08 DE 04/02/85
 DESPESA
 ANEXO 06-LEI 4320/64

Orçamento Programa: 2023

Orgão _____: 03 Sec.Mun.Obras.Transp.Sev.Urbanos		Programa de Trabalho da Unidade		
Unidade _____: 02 Coord. de Transportes		Projetos	Atividades	Total
Código	Especificação			
	TRANSPORTES	64.000,00	874.000,00	938.000,00
1.782	TRANSPORTE RODOVIÁRIO	64.000,00	874.000,00	938.000,00
782.0027	TRANSPORTE E MOBILIDADE	63.000,00	874.000,00	937.000,00
782.0027.2039	MANUT. ATIVIDADES SERVIÇOS DE ESTRADAS VICINAIS		550.000,00	550.000,00
1.782.0027.2040	MANUT. SERV. TRANSPORTES E OFICINAS MUNICIPAIS		50.000,00	50.000,00
1.782.0027.2041	MANUT. VEICULOS, MÁQUINAS E EQUIPAMENTOS RODOVIÁRIOS		196.000,00	196.000,00
26.782.0027.2042	MANUTENÇÃO DO TERMINAS DE PASSAGEIROS		29.000,00	29.000,00
1.782.0027.2043	Transporte de Famílias das Comunidades de Vargem Grande e Caraibas		49.000,00	49.000,00
1.782.0027.3014	EXECUÇÃO DE OBRAS DE DESENVOLVIMENTO RODOVIÁRIO	1.000,00		1.000,00
782.0027.3015	CONSTRUÇÃO E MELHORAMENTOS EM ESTRADAS VICINAIS	1.000,00		1.000,00
1.782.0027.3016	AQUISIÇÃO DE VEICULOS, MÁQUINAS E EQUIPAMENTOS RODOVIÁRIOS	60.000,00		60.000,00
782.0027.3017	EQUIPAMENTOS PARA SERVIÇOS DE ESTRADAS VICINAIS	1.000,00		1.000,00
1.782.0029	SERV. URBANOS E UTILIDADE PÚBLICA	1.000,00		1.000,00
782.0029.3018	EQUIPAMENTOS P/ SERV. DE TRANSPORTES E OFICINAS MUNICIPAIS	1.000,00		1.000,00
Totais _____:		64.000,00	874.000,00	938.000,00

PREFEITURA MUNICIPAL DE ITACARAMBI
 ADENDO V A PORTARIA SOF Nº. 08 DE 04/02/85
 DESPESA
 ANEXO 06-LEI 4320/64

Orçamento Programa: 2023

Orgão	03	Sec.Mun.Obras.Transp.Sev.Urbanos	Programa de Trabalho da Unidade		
Unidade	03	Coord. Obras. Serviços Urbanos	Projetos	Atividades	Total
Código	Especificação				
		ADMINISTRAÇÃO	4.000,00	92.000,00	96.000,00
		ADMINISTRAÇÃO GERAL	4.000,00	92.000,00	96.000,00
122		GESTÃO MODERNIZAÇÃO ADMINISTRATIVA	2.000,00	12.000,00	14.000,00
122.0002		MANUTENÇÃO DA CONTRIBUIÇÃO A CONSORCIOS INTERMUNICIPAIS		12.000,00	12.000,00
122.0002.2044		CONTRIBUIÇÃO FINANCEIRA A CONSORCIOS INTERMUNICIPAIS	2.000,00		2.000,00
122.0029		SERV. URBANOS E UTILIDADE PÚBLICA	2.000,00	80.000,00	82.000,00
122.0029.2045		Manutenção das atividades da Capela e Casa de Velório		80.000,00	80.000,00
122.0029.3020		AMPLIAÇÃO MELHORAMENTOS E EQUIP. P/ CAPELA E CASA DE VELÓRIO	2.000,00		2.000,00
		URBANISMO	706.000,00	5.595.000,00	6.301.000,00
122		ADMINISTRAÇÃO GERAL	77.000,00	20.000,00	97.000,00
122.0029		SERV. URBANOS E UTILIDADE PÚBLICA	77.000,00	20.000,00	97.000,00
122.0029.2046		MANUTENÇÃO E CONSERVAÇÃO DE PREDIOS PÚBLICOS MUNICIPAIS		20.000,00	20.000,00
122.0029.3021		AQUISIÇÃO DE IMOVEIS E DESAPROPRIAÇÕES	3.000,00		3.000,00
122.0029.3022		CONSTRUÇÃO E AMPLIAÇÃO DE PRÉDIOS PÚBLICOS MUNICIPAIS	1.000,00		1.000,00
122.0029.3023		AQUISIÇÃO DE MOVEIS, MAQUINAS VEÍCULOS E EQUIPAMENTOS PARA SERV. OBRAS	73.000,00		73.000,00
451		INFRA ESTRUTURA URBANA	1.000,00	848.000,00	849.000,00
451.0002		GESTÃO MODERNIZAÇÃO ADMINISTRATIVA	1.000,00		1.000,00
451.0002.3024		AQUISIÇÃO DE VEICULOS E EQUIPAMENTOS P/ MANUT. SERVIÇOS URBANOS	1.000,00		1.000,00
451.0029		SERV. URBANOS E UTILIDADE PÚBLICA		848.000,00	848.000,00
451.0029.2047		MANUTENÇÃO DO SERV. MUNICIPAL DE OBRAS PÚBLICAS		558.000,00	558.000,00
451.0029.2048		MANUTENÇÃO DAS VIAS URBANAS MUNICIPAIS		290.000,00	290.000,00
452		SERVIÇOS URBANOS	628.000,00	4.727.000,00	5.355.000,00
452.0029		SERV. URBANOS E UTILIDADE PÚBLICA	628.000,00	4.727.000,00	5.355.000,00
452.0029.2049		MANUTENÇÃO ATIVIDADES DO SERVIÇOS URBANOS		3.471.000,00	3.471.000,00
452.0029.2050		MANUTENÇÃO DA LIMPEZA PÚBLICA		642.000,00	642.000,00
452.0029.2051		MANUTENÇÃO REDE DE ILUMINAÇÃO PÚBLICA		495.000,00	495.000,00
452.0029.2052		MANUTENÇÃO DE PRAÇAS, PARQUES E JARDINS		70.000,00	70.000,00
452.0029.2053		MANUTENÇÃO DOS SERVIÇOS FUNERÁRIOS MUNICIPAIS		49.000,00	49.000,00
452.0029.3025		MELHORAMENTO E EQUIPAMENTOS PARA LIMPEZA PÚBLICA	1.000,00		1.000,00
452.0029.3026		DESPESAS C/ EXTENSÃO DE REDE DE ILUMINAÇÃO PÚBLICA	247.000,00		247.000,00
452.0029.3027		CONSTRUÇÃO DE PRAÇAS, PARQUES E JARDINS	1.000,00		1.000,00
452.0029.3028		CONSTRUÇÃO E MELHORAMENTOS EM VIAS E LOGRADOUROS PÚBLICOS	378.000,00		378.000,00
452.0029.3029		EQUIPAMENTOS PARA SERVIÇOS FUNERÁRIOS MUNICIPAIS	1.000,00		1.000,00
511		SANEAMENTO	15.000,00	398.000,00	413.000,00
511.0032		SANEAMENTO BÁSICO RURAL	2.000,00	312.000,00	314.000,00
511.0032.3030		AMPLIAÇÃO E MELHORAMENTO NO SISTEMA DE ABASTECIMENTO DE ÁGUA	2.000,00		2.000,00
511.0035		AGROPECUÁRIA E EXTENSÃO RURAL		312.000,00	312.000,00
511.0035.2054		MANUTENÇÃO DO ABASTECIMENTO DE AGUA NA ZONA RURAL		312.000,00	312.000,00
512		SANEAMENTO BÁSICO URBANO	13.000,00	86.000,00	99.000,00
512.0032		SANEAMENTO BÁSICO	13.000,00	20.000,00	33.000,00
512.0032.2055		MANUTENÇÃO SISTEMA CAPTAÇÃO ESGOTO SANITÁRIO		20.000,00	20.000,00
512.0032.3031		AMPL. MELHOR. SISTEMA CAPTAÇÃO ESGOTO SANITÁRIO	2.000,00		2.000,00
512.0032.3032		INVEST. EM OBRAS DE SANEAMENTO GERAL	10.000,00		10.000,00
512.0032.3033		CONST. MELHOR. SIST. CAP. ESGOTOS PLUVIAIS	1.000,00		1.000,00
512.0035		AGROPECUÁRIA E EXTENSÃO RURAL		66.000,00	66.000,00
512.0035.2056		MANUTENÇÃO SISTEMA DE ABASTECIMENTO DE ÁGUA		66.000,00	66.000,00
608		AGRICULTURA		53.000,00	53.000,00
608.0035		PROMOÇÃO DA PRODUÇÃO AGROPECUÁRIA		53.000,00	53.000,00
608.0035.2057		AGROPECUÁRIA E EXTENSÃO RURAL		53.000,00	53.000,00
		Manutenção das atividades do Parque de Exposição		53.000,00	53.000,00

PREFEITURA MUNICIPAL DE ITACARAMBI
ADENDO V A PORTARIA SOF N°. 08 DE 04/02/85
DESPESA
ANEXO 06-LEI 4320/64

Orçamento Programa: 2023

Orgão _____:	03	Sec.Mun.Obras.Transp.Sev.Urbanos			
Unidade _____:	03	Coord. Obras. Serviços Urbanos	Programa de Trabalho da Unidade		
Código		Especificação	Projetos	Atividades	Total
Totais _____:			725.000,00	6.138.000,00	6.863.000,00

PREFEITURA MUNICIPAL DE ITACARAMBI
ADENDO V A PORTARIA SOF Nº. 08 DE 04/02/85
DESPESA
ANEXO 06-LEI 4320/64

Orçamento Programa: 2023

Orgão _____: 03 Sec.Mun.Obras.Transp.Sev.Urbanos
Unidade _____: 04 Coord. de Almoarifado

Programa de Trabalho da Unidade

Código	Especificação	Projetos	Atividades	Total
	ADMINISTRAÇÃO	1.000,00	115.000,00	116.000,00
122	ADMINISTRAÇÃO GERAL	1.000,00	115.000,00	116.000,00
122.0002	GESTÃO MODERNIZAÇÃO ADMINISTRATIVA	1.000,00	115.000,00	116.000,00
122.0002.2058	MANUTENÇÃO DA COORDENAÇÃO DE PATRIMÔNIO E ALMOXARIFADO		115.000,00	115.000,00
122.0002.3035	EQUIPAMENTOS PARA SETOR DE PATRIMÔNIO E ALMOXARIFADO	1.000,00		1.000,00
Totais		1.000,00	115.000,00	116.000,00

PREFEITURA MUNICIPAL DE ITACARAMBI
 ADENDO V A PORTARIA SOF Nº. 08 DE 04/02/85
 DESPESA
 ANEXO 06-LEI 4320/64

Orçamento Programa: 2023

Orgão _____: 04 Sec.Mun. de Planejamento e Finanças		Programa de Trabalho da Unidade		
Unidade _____: 01 Sec.Mun. de Planejamento e Finanças		Projetos	Atividades	Total
Código	Especificação			
	ADMINISTRAÇÃO	2.000,00	1.042.000,00	1.044.000,00
1. 123	ADMINISTRAÇÃO FINANCEIRA	2.000,00	1.042.000,00	1.044.000,00
04. 123. 0002	GESTÃO MODERNIZAÇÃO ADMINISTRATIVA	2.000,00	1.042.000,00	1.044.000,00
1. 123. 0002. 2059	MANUTENÇÃO DAS ATIVIDADES DA SECRETARIA DE PLANEJAMENTO E FINANÇAS		444.000,00	444.000,00
1. 123. 0002. 2060	INDENIZAÇÕES E RESTITUIÇÕES DIVERSAS		2.000,00	2.000,00
1. 123. 0002. 2061	MANUTENÇÃO DOS SERVIÇOS DE TESOUREARIA		594.000,00	594.000,00
1. 123. 0002. 2062	PAGAMENTO DE DESPESAS DE EXERCÍCIO ANTERIOR		2.000,00	2.000,00
1. 123. 0002. 3036	AQUISIÇÃO DE VEÍCULOS E EQUIPAMENTOS PARA SECRETARIA DE FINANÇAS	1.000,00		1.000,00
1. 123. 0002. 3037	AQUISIÇÃO DE VEÍCULOS E EQUIPAMENTOS P SERVIÇOS DE TESOUREARIA	1.000,00		1.000,00
04. 271	PREVIDÊNCIA SOCIAL		1.540.000,00	1.540.000,00
1. 271	PREVIDÊNCIA BÁSICA		940.000,00	940.000,00
1. 271. 0002	GESTÃO MODERNIZAÇÃO ADMINISTRATIVA		940.000,00	940.000,00
04. 271. 0002. 2063	MANUTENÇÃO DA CONTRIBUIÇÃO PREVIDENCIARIA PATRONAL		940.000,00	940.000,00
1. 272	PREVIDÊNCIA DO REGIME ESTATUTÁRIO		600.000,00	600.000,00
1. 272. 0002	GESTÃO MODERNIZAÇÃO ADMINISTRATIVA		600.000,00	600.000,00
04. 272. 0002. 2064	MANUTENÇÃO DE CONTRIBUIÇÃO PREVIDENCIARIA PATRONAL		600.000,00	600.000,00
1. 122	ENCARGOS ESPECIAIS	1.727.000,00	1.155.000,00	2.882.000,00
1. 122. 0000	ADMINISTRAÇÃO GERAL		1.057.000,00	1.057.000,00
1. 122. 0000. 2065	ENCARGOS ESPECIAIS		1.057.000,00	1.057.000,00
1. 843	MANUTENÇÃO DAS CONTRIBUIÇÕES PARA O PASEP		1.057.000,00	1.057.000,00
1. 843. 0000	SERVIÇO DA DÍVIDA INTERNA	1.727.000,00	98.000,00	1.825.000,00
1. 843. 0000. 2066	ENCARGOS ESPECIAIS	1.727.000,00	98.000,00	1.825.000,00
1. 843. 0000. 3038	ENCARGOS C PAGAMENTOS EMPRESTIMOS E PARCELAMENTOS DE DIVIDAS		98.000,00	98.000,00
1. 843. 0000. 3038	AMORT. DE OPERAÇÕES DE CREDITO E PARCELAMENTO DE DIVIDAS	1.727.000,00		1.727.000,00
Totais _____:		1.729.000,00	3.737.000,00	5.466.000,00

PREFEITURA MUNICIPAL DE ITACARAMBI
 ADENDO V A PORTARIA SOF Nº. 08 DE 04/02/85
 DESPESA
 ANEXO 06-LEI 4320/64

Orçamento Programa: 2023

Orgão _____: 04 Sec.Mun. de Planejamento e Finanças

Unidade _____: 01 Sec.Mun. de Planejamento e Finanças

Programa de Trabalho da Unidade

Código	Especificação	Projetos	Atividades	Total
	RESERVA DE CONTINGÊNCIA	1.100.000,00		1.100.000,00
999	RESERVA DE CONTINGÊNCIA	1.100.000,00		1.100.000,00
999.9999	RESERVA DE CONTINGÊNCIA	1.100.000,00		1.100.000,00
999.9999.9999	RESERVA DE CONTINGÊNCIA	1.100.000,00		1.100.000,00
Totais _____:		1.100.000,00		1.100.000,00

[Handwritten signatures and stamps]

PREFEITURA MUNICIPAL DE ITACARAMBI
 ADENDO V A PORTARIA SOF Nº. 08 DE 04/02/85
 DESPESA
 ANEXO 06-LEI 4320/64

Orçamento Programa: 2023

Orgão _____: 04 Sec. Mun. de Planejamento e Finanças
 Unidade _____: 02 Gabinete do Prefeito

Programa de Trabalho da Unidade

Código	Especificação	Projetos	Atividades	Total
	ADMINISTRAÇÃO	1.000,00	650.000,00	651.000,00
122	ADMINISTRAÇÃO GERAL	1.000,00	650.000,00	651.000,00
122.0002	GESTÃO MODERNIZAÇÃO ADMINISTRATIVA	1.000,00	650.000,00	651.000,00
122.0002.2067	MANUTENÇÃO DO GABINETE DO PREFEITO E VICE		579.000,00	579.000,00
122.0002.2068	MANUTENÇÃO DA ASSESSORIA DE GABINETE		71.000,00	71.000,00
122.0002.3039	AQUISIÇÃO DE VEICULOS E EQUIPAMENTOS P/ GABINETE E ASSES. GABINETE	1.000,00		1.000,00
Totais		1.000,00	650.000,00	651.000,00

Handwritten signatures and notes in the bottom right corner.

Orçamento Programa: 2023

Orgão _____:	04	Sec.Mun. de Planejamento e Finanças			
Unidade _____:	03	Coord. do Controle Interno	Programa de Trabalho da Unidade		
Código	Especificação		Projetos	Atividades	Total
	ADMINISTRAÇÃO		1.000,00	68.000,00	69.000,00
124	CONTROLE INTERNO		1.000,00	68.000,00	69.000,00
124.0002	GESTÃO MODERNIZAÇÃO ADMINISTRATIVA		1.000,00	68.000,00	69.000,00
124.0002.2069	MANUTENÇÃO DA COORDENAÇÃO DE CONTROLE INTERNO			68.000,00	68.000,00
124.0002.3040	EQUIPAMENTOS PARA CONTROLE INTERNO		1.000,00		1.000,00
Totais _____:			1.000,00	68.000,00	69.000,00

[Handwritten signatures and notes]

PREFEITURA MUNICIPAL DE ITACARAMBI
 ADENDO V A PORTARIA SOF Nº. 08 DE 04/02/85
 DESPESA
 ANEXO 06-LEI 4320/64

Orçamento Programa: 2023

Orgão _____: 04 Sec.Mun. de Planejamento e Finanças
 Unidade _____: 04 Coord. de Tributos

Código	Especificação	Programa de Trabalho da Unidade		
		Projetos	Atividades	Total
	ADMINISTRAÇÃO	1.000,00	95.000,00	96.000,00
129	ADMINISTRAÇÃO DE RECEITAS	1.000,00	95.000,00	96.000,00
129.0002	GESTÃO MODERNIZAÇÃO ADMINISTRATIVA	1.000,00	95.000,00	96.000,00
129.0002.2070	MANUTENÇÃO DA COORDENAÇÃO DE ADMNISTRAÇÃO TRIBUTARIA E SIAT		42.000,00	42.000,00
129.0002.2071	MANUTENÇÃO DAS ATIVIDADES DE REGULARIZAÇÃO FUNDIÁRIA		53.000,00	53.000,00
129.0002.3041	EQUIPAMENTOS PARA SETOR DE ADMINSTRAÇÃO TRIBUTÁRIA E SIAT	1.000,00		1.000,00
Totais _____:		1.000,00	95.000,00	96.000,00

[Handwritten signatures and stamps]

PREFEITURA MUNICIPAL DE ITACARAMBI
 ADENDO V A PORTARIA SOF Nº. 08 DE 04/02/85
 DESPESA
 ANEXO 06-LEI 4320/64

Orçamento Programa: 2023

Orgão _____: 04 Sec.Mun. de Planejamento e Finanças		Programa de Trabalho da Unidade		
Unidade _____: 05 Coord. Eventos.Turismo.Lazer.Esport		Projetos	Atividades	Total
Código	Especificação			
1	CULTURA	3.000,00	727.000,00	730.000,00
3.122	ADMINISTRAÇÃO GERAL		124.000,00	124.000,00
3.122.0002	GESTÃO MODERNIZAÇÃO ADMINISTRATIVA		124.000,00	124.000,00
3.122.0002.2072	MANUTENÇÃO ATIVIDADES DA COORDENADORIA DE TURISMO/LAZER E CULTURA		124.000,00	124.000,00
3.392	DIFUSÃO CULTURAL	3.000,00	603.000,00	606.000,00
3.392.0002	GESTÃO MODERNIZAÇÃO ADMINISTRATIVA	3.000,00	10.000,00	13.000,00
3.392.0002.2073	MANUTENÇÃO ATIVIDADES DA BIBLIOTECA PÚBLICA MUNICIPAL		10.000,00	10.000,00
3.392.0002.3042	CONSTR. E MELHORAMENTO DA BIBLIOTECA PÚBLICA MUNICIPAL	2.000,00		2.000,00
3.392.0002.3043	EQUIPAMENTOS P/ ADMINISTRAÇÃO SERVIÇOS CULTURAIS	1.000,00		1.000,00
3.392.0020	CIDADE CULTURAL		593.000,00	593.000,00
3.392.0020.2074	MANUT. ATIVIDADES DOS SERVIÇOS CULTURAIS		34.000,00	34.000,00
3.392.0020.2075	CONTRIBUIÇÃO FINANCEIRA A ENTIDADES DE APOIO CULTURA		6.000,00	6.000,00
3.392.0020.2076	APOIO REALIZAÇÃO DE EVENTOS, CARNAVAL, FESTAS CÍVICAS E POPULARES		450.000,00	450.000,00
3.392.0020.2077	DESPESAS PROMOÇÃO EVENTOS ARTÍSTICOS E CULTURAIS		39.000,00	39.000,00
3.392.0020.2078	DESPESAS ENTIDADES APOIO A CULTURA MUNICIPAL		18.000,00	18.000,00
3.392.0020.2079	MANUTENÇÃO DO PATRIMÔNIO HISTÓRICO, ARTÍSTICO E CULTURAL		46.000,00	46.000,00
695	DESPORTO E LAZER	21.000,00	249.000,00	270.000,00
695.0021	TURISMO	3.000,00	51.000,00	54.000,00
695.0021.2080	TURISMO	1.000,00	24.000,00	25.000,00
695.0021.2080	REALIZAÇÃO DE EVENTOS DE PROMOÇÃO AO TURISMO		24.000,00	24.000,00
695.0021.3044	EQUIPAMENTOS DIVERSOS P/ PROMOÇÃO TURISMO MUNICIPAL	1.000,00		1.000,00
695.0029	SERV. URBANOS E UTILIDADE PÚBLICA	2.000,00		2.000,00
695.0029.3045	CONSTRUÇÃO DO CLUBE DO CAVALO	1.000,00		1.000,00
695.0029.3046	CONSTRUÇÃO DO PARQUE TEMÁTICO DO VELHO CHICO	1.000,00		1.000,00
812	ESPORTE E LAZER		27.000,00	27.000,00
812.0039	MANUTENÇÃO ATIVIDADES PROMOÇÃO AO TURISMO NO MUNICÍPIO		27.000,00	27.000,00
812.0039	DESPORTO COMUNITÁRIO	18.000,00	180.000,00	198.000,00
812.0039	ESPORTE E LAZER	18.000,00	180.000,00	198.000,00
812.0039.2082	CONTRIBUIÇÃO FINANCEIRA A ENTIDADES ESPORTIVAS AMADORAS		54.000,00	54.000,00
812.0039.2083	MANUTENÇÃO DO DESPORTO AMADOR		43.000,00	43.000,00
812.0039.2084	MANUTENÇÃO DOS SERVIÇOS DE ESPORTES MUNICIPAIS		45.000,00	45.000,00
812.0039.2085	MANUTENÇÃO DOS CAMPOS DE FUTEBOL E UNIDADES ESPORTIVAS		38.000,00	38.000,00
812.0039.3047	CONSTRUÇÃO AMPL. MELHORAMENTO EM CAMPOS DE FUTEBOL E UNID. ESPORTIVAS	2.000,00		2.000,00
812.0039.3048	EQUIPAMENTOS P/ SERVIÇOS DE ESPORTES MUNICIPAIS	15.000,00		15.000,00
812.0039.3049	AQUISIÇÃO DE VEÍCULOS PARA ESPORTES	1.000,00		1.000,00
813	LAZER		18.000,00	18.000,00
813.0039	ESPORTE E LAZER		18.000,00	18.000,00
813.0039.2086	MANUTENÇÃO DE ÁREAS DE LAZER		18.000,00	18.000,00
Totais _____:		24.000,00	976.000,00	1.000.000,00

PREFEITURA MUNICIPAL DE ITACARAMBI
 ADENDO V A PORTARIA SOF N°. 08 DE 04/02/85
 DESPESA
 ANEXO 06-LEI 4320/64

Orçamento Programa: 2023

Orgão _____: 04 Sec.Mun. de Planejamento e Finanças		Programa de Trabalho da Unidade		
Unidade _____: 06 Coord. Planej.Econ.Orçamento.Gestão		Projetos	Atividades	Total
Código	Especificação			
	ADMINISTRAÇÃO	1.000,00	284.000,00	285.000,00
1. 123	ADMINISTRAÇÃO FINANCEIRA	1.000,00	284.000,00	285.000,00
04. 123. 0002	GESTÃO MODERNIZAÇÃO ADMINISTRATIVA	1.000,00	284.000,00	285.000,00
1. 123. 0002. 2087	MANUTENÇÃO ATIVIDADES DO SERVIÇO DE CONTABILIDADE		284.000,00	284.000,00
1. 123. 0002. 3050	EQUIPAMENTOS DIVERSOS PARA SERVIÇO DE CONTABILIDADE	1.000,00		1.000,00
Totais _____:		1.000,00	284.000,00	285.000,00

[Handwritten signatures and notes]

PREFEITURA MUNICIPAL DE ITACARAMBI
 ADENDO V A PORTARIA SOF Nº. 08 DE 04/02/85
 DESPESA
 ANEXO 06-LEI 4320/64

Orçamento Programa: 2023

Orgão _____:	05	Sec. Mun. Desenvolvimento social			
Unidade _____:	01	Sec. Mun. Desenvolvimento social	Programa de Trabalho da Unidade		
Código	Especificação		Projetos	Atividades	Total
8	ASSISTÊNCIA SOCIAL			399.000,00	399.000,00
8. 122	ADMINISTRAÇÃO GERAL			399.000,00	399.000,00
8. 122. 0002	GESTÃO MODERNIZAÇÃO ADMINISTRATIVA			399.000,00	399.000,00
8. 122. 0002. 2088	MANUTENÇÃO ATIVIDADES ADMINISTRATIVAS ASSISTÊNCIA SOCIAL			398.000,00	398.000,00
8. 122. 0002. 2089	CONTRIBUIÇÃO FINANCEIRA ÀS ASSOCIAÇÕES DE ITACARAMBI			1.000,00	1.000,00
Totais _____:				399.000,00	399.000,00

Handwritten notes and signatures in the bottom right corner, including a date stamp and several illegible signatures.

Orçamento Programa: 2023

Orgão _____: 05 Sec. Mun. Desenvolvimento social		Programa de Trabalho da Unidade		
Unidade _____: 02 Fundo Mun. Assist. Social - Gestão		Projetos	Atividades	Total
Código	Especificação			
8	ASSISTÊNCIA SOCIAL	2.000,00	427.000,00	429.000,00
8.244	ASSISTÊNCIA COMUNITÁRIA	2.000,00	427.000,00	429.000,00
8.244.0004	GESTÃO DA ASSISTÊNCIA SOCIAL	1.000,00	9.000,00	10.000,00
8.244.0004.2090	MANUTENÇÃO DO FUNDO DE AÇÃO E PROMOÇÃO SOCIAL		9.000,00	9.000,00
8.244.0004.3052	AQUISIÇÃO DE EQUIPAMENTOS PARA A ASSISTENCIA SOCIAL/IGD	1.000,00		1.000,00
8.244.0005	PROGRAMA DE PROTEÇÃO SOCIAL BÁSICA		144.000,00	144.000,00
8.244.0005.2091	MANUTENÇÃO DAS ATIVIDADES DO PROGRAMA IGD SUAS		53.000,00	53.000,00
8.244.0005.2092	MANUTENÇÃO DO PROGRAMA ACESSO SUAS AO MUNDO DO TRABALHO		91.000,00	91.000,00
8.244.0006	PROGRAMA COMUNIDADE ASSISTIDA		146.000,00	146.000,00
8.244.0006.2093	AUXÍLIOS DIVERSOS E BENEFÍCIOS E CARENTES		10.000,00	10.000,00
8.244.0006.2094	AQUISIÇÃO DE CESTAS BÁSICAS P/DOAÇÃO A CARENTES		29.000,00	29.000,00
8.244.0006.2095	AQUISIÇÃO MATERIAL DE CONSTRUÇÃO P/ DOAÇÃO A CARENTES		4.000,00	4.000,00
8.244.0006.2096	MANUTENÇÃO DO PROGRAMA BANCO DE ALIMENTOS		49.000,00	49.000,00
8.244.0006.2097	CONTRIBUIÇÃO FINANCEIRA A ASSOCIAÇÕES COMUNITÁRIA		54.000,00	54.000,00
8.244.0009	GESTÃO PROG. CADÚNICO BOLSA FAMÍLIA	1.000,00	128.000,00	129.000,00
8.244.0009.2098	MANUTENÇÃO DO PROGRAMA BOLSA FAMILIA IGDBF		125.000,00	125.000,00
8.244.0009.2099	MANUTENÇÃO DO BENEFÍCIO DE PRESTAÇÃO CONTINUADA		3.000,00	3.000,00
8.244.0009.3053	EQUIPAMENTOS PARA MANUTENÇÃO DO IGD	1.000,00		1.000,00
8.244	HABITAÇÃO		59.000,00	59.000,00
8.244	ASSISTÊNCIA COMUNITÁRIA		59.000,00	59.000,00
8.244.0033	MELHORIA HABITACIONAL		59.000,00	59.000,00
8.244.0033.2100	MANUT. FUNDO MUNICIPAL DE HABITAÇÃO POPULAR		59.000,00	59.000,00
Totais _____:		2.000,00	486.000,00	488.000,00

PREFEITURA MUNICIPAL DE ITACARAMBI
ADENDO V A PORTARIA SOF N°. 08 DE 04/02/85
DESPESA
ANEXO 06-LEI 4320/64

Orçamento Programa: 2023

Orgão _____:	05	Sec. Mun. Desenvolvimento social			
Unidade _____:	03	Fundo Mun. Criança e Adolescente	Programa de Trabalho da Unidade		
Código	Especificação		Projetos	Atividades	Total
3	ASSISTÊNCIA SOCIAL			694.000,00	694.000,00
3. 243	ASSISTÊNCIA À CRIANÇA E AO ADOLESCENTE			694.000,00	694.000,00
3. 243. 0008	PROGRAMA SOCIAL ALTA COMPLEXIDADE			694.000,00	694.000,00
3. 243. 0008. 2101	MANUTENÇÃO DO FUNDO DA CRIANÇA E CONSELHO TUTELAR			411.000,00	411.000,00
3. 243. 0008. 2102	SUBVENÇÕES A ENTIDADES DE PROTEÇÃO A INFÂNCIA			245.000,00	245.000,00
3. 243. 0008. 2103	MANUT. PROG. DE APOIO A CRIANÇA E ADOLESCENTES			38.000,00	38.000,00
Totais _____:				694.000,00	694.000,00

Orçamento Programa: 2023

Orgão _____: 05 Sec. Mun. Desenvolvimento social		Programa de Trabalho da Unidade		
Unidade _____: 04 Fundo Mun.Assist.Social - PSB		Projetos	Atividades	Total
Código	Especificação			
3	ASSISTÊNCIA SOCIAL	2.000,00	633.000,00	635.000,00
3. 244	ASSISTÊNCIA COMUNITÁRIA	2.000,00	633.000,00	635.000,00
3. 244. 0005	PROGRAMA DE PROTEÇÃO SOCIAL BÁSICA	2.000,00	378.000,00	380.000,00
3. 244. 0005. 2104	MANUTENÇÃO DO CENTRO DE REFERENCIA DE ASSISTÊNCIA SOCIAL CRAS/PAIF		267.000,00	267.000,00
3. 244. 0005. 2105	MANUT. SERV. CONVIVÊNCIA E FORTALECIMENTO DE VINCULOS		111.000,00	111.000,00
3. 244. 0005. 3059	AQUIS. MÓVEIS, VEÍCULOS E EQUIPAMENTOS P/ SERV. PROT. SOC. BÁSICA	2.000,00		2.000,00
3. 244. 0009	GESTÃO PROG. CADÚNICO BOLSA FAMÍLIA		255.000,00	255.000,00
3. 244. 0009. 2106	MANUTENÇÃO DOS SERVIÇOS OFERTADOS NA ASSISTÊNCIA SOCIAL		176.000,00	176.000,00
3. 244. 0009. 2107	MANUTENÇÃO DAS ATIVIDADES DO PROGRAMA CRIANÇA FELIZ		79.000,00	79.000,00
Totais _____:		2.000,00	633.000,00	635.000,00

[Handwritten signatures and notes in the bottom right corner]

PREFEITURA MUNICIPAL DE ITACARAMBI
 ADENDO V A PORTARIA SOF Nº. 08 DE 04/02/85
 DESPESA
 ANEXO 06-LEI 4320/64

Orçamento Programa: 2023

Orgão _____: 05 Sec. Mun. Desenvolvimento social		Programa de Trabalho da Unidade		
Unidade _____: 05 Fundo. Mun.Assist.Social - PSE		Projetos	Atividades	Total
Código	Especificação			
8	ASSISTÊNCIA SOCIAL	3.000,00	329.000,00	332.000,00
8.244	ASSISTÊNCIA COMUNITÁRIA	3.000,00	329.000,00	332.000,00
8.244.0005	PROGRAMA DE PROTEÇÃO SOCIAL BÁSICA		247.000,00	247.000,00
8.244.0005.2108	MANUTENÇÃO DO CREAS/PAEFI		247.000,00	247.000,00
8.244.0006	PROGRAMA COMUNIDADE ASSISTIDA		82.000,00	82.000,00
8.244.0006.2109	MANUTENÇÃO DOS SERVIÇOS OFERTADOS NA ASSISTÊNCIA SOCIAL (PSE)		82.000,00	82.000,00
8.244.0007	PROGRAMA SOCIAL MÉDIA COMPLEXIDADE	3.000,00		3.000,00
8.244.0007.3060	EQUIPAMENTOS E MATERIAL PERMANENTE PARA O CREAS	3.000,00		3.000,00
Totais _____:		3.000,00	329.000,00	332.000,00

[Handwritten signatures and stamps]

Orçamento Programa: 2023

Orgão _____: 06 Sec. Municipal de Educação

Unidade _____: 02 Seção Ensino Superior

Programa de Trabalho da Unidade

Código	Especificação	Projetos	Atividades	Total
	EDUCAÇÃO		78.000,00	78.000,00
364	ENSINO SUPERIOR		78.000,00	78.000,00
364. 0018	PROGRAMA DE ENSINO MÉDIO E SUPERIOR		78.000,00	78.000,00
364. 0018. 2119	MANUTENÇÃO DO TRANSPORTE DE ALUNOS DO ENSINO SUPERIOR		77.000,00	77.000,00
364. 0018. 2120	CONCESSÃO BOLSAS ESTUDO P/ NIVEL SUPERIOR		1.000,00	1.000,00
Totais _____:			78.000,00	78.000,00

PREFEITURA MUNICIPAL DE ITACARAMBI
 ADENDO V A PORTARIA SOF N°. 08 DE 04/02/85
 DESPESA
 ANEXO 06-LEI 4320/64

Orçamento Programa: 2023

Orgão _____: 06 Sec. Municipal de Educação		Programa de Trabalho da Unidade			
Unidade _____: 03 Seção Ensino Fundamental e Médio		Projetos	Atividades	Total	
Código	Especificação				
	EDUCAÇÃO	1.508.000,00	23.087.000,00	24.595.000,00	
306	ALIMENTAÇÃO E NUTRIÇÃO		543.000,00	543.000,00	
306.0016	PROGRAMA DE ENSINO FUNDAMENTAL		543.000,00	543.000,00	
306.0016.2121	MANUTENÇÃO DA ALIMENTAÇÃO ESCOLAR		543.000,00	543.000,00	
361	ENSINO FUNDAMENTAL	1.508.000,00	22.429.000,00	23.937.000,00	
361.0002	GESTÃO MODERNIZAÇÃO ADMINISTRATIVA	1.508.000,00		1.508.000,00	
361.0002.3064	AQUISIÇÃO DE VEÍCULOS P/ TRANSPORTE DE ESTUDANTES	19.000,00		19.000,00	
361.0002.3065	AQUISIÇÃO DE EQUIPAMENTOS E VEÍCULOS PARA ENSINO FUNDAMENTAL	71.000,00		71.000,00	
361.0002.3066	CONSTRUÇÃO/AMPLIAÇÃO DE PREDIOS E QUADRAS ESCOLARES	1.418.000,00		1.418.000,00	
361.0016	PROGRAMA DE ENSINO FUNDAMENTAL		22.429.000,00	22.429.000,00	
361.0016.2122	MANUTENÇÃO DO TRANSPORTE ESCOLAR		1.775.000,00	1.775.000,00	
361.0016.2123	MANUTENÇÃO DO ENSINO FUNDAMENTAL		1.493.000,00	1.493.000,00	
361.0016.2124	DESPESAS C/ REMUNERAÇÃO PROFISSIONAIS DO MAGISTÉRIO		18.759.000,00	18.759.000,00	
361.0016.2125	MANUT. E CONSERV. DE UNIDADES DO ENSINO FUNDAMENTAL		208.000,00	208.000,00	
361.0016.2126	SUBVENÇÕES ENTIDADES DE PROMOÇÃO ENSINO FUNDAMENTAL		1.000,00	1.000,00	
361.0016.2127	AQUISIÇÃO DE MATERIAL DIDÁTICO E PEDAGOGICO PARA DOAÇÃO A ESTUDANTES		153.000,00	153.000,00	
361.0016.2128	PROGRAMA TREINAMENTO/QUALIFICAÇÃO PESSOAL		40.000,00	40.000,00	
366	EDUCAÇÃO DE JOVENS E ADULTOS		115.000,00	115.000,00	
366.0017	PROGRAMA DE ENSINO ESPECIAL		115.000,00	115.000,00	
366.0017.2129	MANUTENÇÃO DO PROGRAMA DE EDUCAÇÃO DE JOVENS E ADULTOS		27.000,00	27.000,00	
366.0017.2130	DESPESAS C/ REMUNERAÇÃO PROFISSIONAIS DE EDUCAÇÃO DE JOVENS/ ADULTOS		88.000,00	88.000,00	
Totais _____:		1.508.000,00	23.087.000,00	24.595.000,00	

Orçamento Programa: 2023

Orgão _____: 06 Sec. Municipal de Educação		Programa de Trabalho da Unidade		
Unidade _____: 04 Seção Ensino Infantil e Especial		Projetos	Atividades	Total
Código	Especificação			
	EDUCAÇÃO	2.729.000,00	6.220.000,00	8.949.000,00
2.306	ALIMENTAÇÃO E NUTRIÇÃO		574.000,00	574.000,00
12.306.0019	PROGRAMA DE ENSINO INFANTIL		574.000,00	574.000,00
2.306.0019.2131	MANUTENÇÃO DA MERENDA P/ ENSINO INFANTIL		574.000,00	574.000,00
2.365	EDUCAÇÃO INFANTIL	2.729.000,00	5.547.000,00	8.276.000,00
2.365.0017	PROGRAMA DE ENSINO ESPECIAL	2.729.000,00		2.729.000,00
2.365.0017.3067	AQUIS. VEICULOS, MOVEIS, MÁQUINAS E EQUIPAMENTOS P/ ENSINO INFANTIL	15.000,00		15.000,00
2.365.0017.3068	CONSTRUÇÃO/AMPLIAÇÃO E MELHORAMENTOS UNIDADES FISICAS ENSINO INFANTIL	2.714.000,00		2.714.000,00
2.365.0019	PROGRAMA DE ENSINO INFANTIL		5.547.000,00	5.547.000,00
2.365.0019.2132	PROGRAMA DE TREINAMENTO/QUALIFICAÇÃO PESSOAL		23.000,00	23.000,00
2.365.0019.2133	MANUTENÇÃO DE CRECHES MUNICIPAIS		700.000,00	700.000,00
12.365.0019.2134	MANUTENÇÃO DAS ATIVIDADES DO ENSINO INFANTIL		599.000,00	599.000,00
2.365.0019.2135	DESPESAS C/ REMUNERAÇÃO PROFISSIONAIS DO ENSINO INFANTIL		3.939.000,00	3.939.000,00
1.365.0019.2136	MANUT. E CONSERVAÇÃO DE UNIDADES DO ENSINO INFANTIL		285.000,00	285.000,00
2.365.0019.2137	SUBVENÇÕES A ENTIDADES PROMOÇÃO A EDUCAÇÃO INFANTIL		1.000,00	1.000,00
2.367	EDUCAÇÃO ESPECIAL		99.000,00	99.000,00
1.367.0017	PROGRAMA DE ENSINO ESPECIAL		99.000,00	99.000,00
1.367.0017.2138	MANUTENÇÃO ATIVIDADES DO ENSINO ESPECIAL		93.000,00	93.000,00
12.367.0017.2139	DESPESAS C/ REMUNERAÇÃO PROFISSIONAIS DO ENSINO ESPECIAL		6.000,00	6.000,00
Totais _____:		2.729.000,00	6.220.000,00	8.949.000,00

PREFEITURA MUNICIPAL DE ITACARAMBI
 ADENDO V A PORTARIA SOF Nº. 08 DE 04/02/85
 DESPESA
 ANEXO 06-LEI 4320/64

Orçamento Programa: 2023

Orgão _____: 07 Sec. Municipal de Saúde		Programa de Trabalho da Unidade		
Unidade _____: 01 Fundo Mun. Saúde -Sev. Gestão Saúde		Projetos	Atividades	Total
Código	Especificação			
1	SAÚDE	262.000,00	3.246.000,00	3.508.000,00
3. 122	ADMINISTRAÇÃO GERAL	262.000,00	1.088.000,00	1.350.000,00
10. 122. 0002	GESTÃO MODERNIZAÇÃO ADMINISTRATIVA	262.000,00	1.066.000,00	1.328.000,00
3. 122. 0002. 2140	MANUTENÇÃO ADMINISTRAÇÃO SECRETARIA MUNICIPAL DE SAÚDE		1.022.000,00	1.022.000,00
3. 122. 0002. 2141	MANUTENÇÃO DE CONSELHO MUNICIPAL DE SAÚDE		5.000,00	5.000,00
10. 122. 0002. 2142	DESP. CONSUMO AGUA, ENERGIA E TELEFONE PREDIOS PÚBLICOS		18.000,00	18.000,00
3. 122. 0002. 2143	DESPESAS C/ CONTRATAÇÃO DE ALUGUEIS E SEGUROS SAÚDE		21.000,00	21.000,00
1. 122. 0002. 3069	AQUIS. DE VEICULOS, MOVEIS, MAQUINAS E EQUIPAMENTOS SEC. MUN. SAÚDE	262.000,00		262.000,00
3. 122. 0010	PROGRAMA DE ATENÇÃO BÁSICA À SAÚDE		12.000,00	12.000,00
3. 122. 0010. 2144	TREINAMENTO QUALIFICAÇÃO PESSOAL SAÚDE		12.000,00	12.000,00
3. 122. 0011	ATENÇÃO SAÚDE MÉDIA E ALTA COMPLEX.		10.000,00	10.000,00
3. 122. 0011. 2145	MANUT. CONV. COM A FUND. HOSP. DE AMPARO AO HOMEM DO CAMPO		10.000,00	10.000,00
3. 272	PREVIDÊNCIA DO REGIME ESTATUTÁRIO		2.158.000,00	2.158.000,00
1. 272. 0002	GESTÃO MODERNIZAÇÃO ADMINISTRATIVA		2.158.000,00	2.158.000,00
10. 272. 0002. 2146	OBRIGAÇÕES PREVIDENCIARIAS E SOCIAIS SERVIDORES SAÚDE		834.000,00	834.000,00
3. 272. 0002. 2147	OBRIG. PREVID. E SOCIAIS SERVIDORES SAÚDE		1.324.000,00	1.324.000,00
Totais _____:		262.000,00	3.246.000,00	3.508.000,00

[Handwritten signatures and notes in the bottom right corner]

PREFEITURA MUNICIPAL DE ITACARAMBI
 ADENDO V A PORTARIA SOF Nº. 08 DE 04/02/85
 DESPESA
 ANEXO 06-LEI 4320/64

Orçamento Programa: 2023

Orgão _____: 07 Sec. Municipal de Saúde		Programa de Trabalho da Unidade		
Unidade _____: 02 Fundo.Mun. Saúde - Sev.AT. Basica		Projetos	Atividades	Total
Código	Especificação			
)	SAÚDE	1.234.000,00	9.296.000,00	10.530.000,00
) 301	ATENÇÃO BÁSICA	1.234.000,00	9.296.000,00	10.530.000,00
*) 301. 0010	PROGRAMA DE ATENÇÃO BÁSICA À SAÚDE	1.234.000,00	9.296.000,00	10.530.000,00
) 301. 0010. 2148	MANUTENÇÃO DO ATENDIMENTO ODONTOLÓGICO		1.315.000,00	1.315.000,00
) 301. 0010. 2149	MANUTENÇÃO UNIDADES MÉDICAS E POSTOS DE SAÚDE		1.426.000,00	1.426.000,00
*) 301. 0010. 2150	MANUTENÇÃO DO PROGRAMA SAÚDE DA FAMÍLIA		4.101.000,00	4.101.000,00
) 301. 0010. 2151	MANUTENÇÃO DAS ATIVIDADES DO PACS		1.173.000,00	1.173.000,00
) 301. 0010. 2152	MANUT. E REPAROS EM UNIDADES MÉDICAS E POSTOS DE SAÚDE		79.000,00	79.000,00
) 301. 0010. 2153	MANUTENÇÃO ATIVIDADES PROGRAMA SAÚDE EM CASA		497.000,00	497.000,00
*) 301. 0010. 2154	MANUTENÇÃO DO NÚCLEO DE APOIO A SAÚDE DA FAMÍLIA		223.000,00	223.000,00
) 301. 0010. 2155	MANUTENÇÃO DO CENTRO DE ESPECIALIDADES ODONTOLÓGICAS		479.000,00	479.000,00
) 301. 0010. 2156	SUBVENÇÃO A ENTIDADES DE PROMOÇÃO A SAÚDE		3.000,00	3.000,00
*) 301. 0010. 3070	CONST. MELHORAM. E EQUIPAMENTOS P/ PROGRAMA ODONTOLÓGICO	89.000,00		89.000,00
*) 301. 0010. 3071	CONSTRUÇÃO E AMPLIAÇÃO DE UNIDADES BÁSICAS DE SAÚDE	621.000,00		621.000,00
) 301. 0010. 3072	EQUIPAMENTOS P/ MANUTENÇÃO DO PACS	1.000,00		1.000,00
) 301. 0010. 3073	INVESTIMENTOS E EQUIPAMENTOS PARA PSF	17.000,00		17.000,00
*) 301. 0010. 3074	AQUISIÇÃO DE VEICULOS E EQUIPAMENTOS P/ UNIDADES DE SAÚDE	506.000,00		506.000,00
Totais _____:		1.234.000,00	9.296.000,00	10.530.000,00

Handwritten notes and signatures:
 Prefeitura Municipal de Itacarambi
 Secretaria Municipal de Saúde
 08/08/2022
 [Signatures]

Orçamento Programa: 2023

Orgão _____: 07 Sec. Municipal de Saúde		Programa de Trabalho da Unidade		
Unidade _____: 03 Fundo. Mun. Saúde - Serv. Med. Alta		Projetos	Atividades	Total
Código	Especificação			
I	SAÚDE	532.000,00	8.221.000,00	8.753.000,00
I. 302	ATENÇÃO HOSPITALAR E AMBULATORIAL	532.000,00	8.221.000,00	8.753.000,00
10. 302. 0011	ATENÇÃO SAÚDE MÉDIA E ALTA COMPLEX.	532.000,00	8.221.000,00	8.753.000,00
.. 302. 0011. 2157	MANUTENÇÃO DAS ATIVIDADES DO HOSPITAL MUNICIPAL		5.637.000,00	5.637.000,00
I. 302. 0011. 2158	MANUTENÇÃO DO CENTRO DE ATENÇÃO PSICOSSOCIAL CAPS		996.000,00	996.000,00
17. 302. 0011. 2159	PARTICIPAÇÃO EM CONSORCIO INTERMUNICIPAL DE SAUDE		132.000,00	132.000,00
J. 302. 0011. 2160	DESPESAS C/ AUXILIOS EM VIAGENS PARA TRATAMENTO DE SAÚDE TFD		60.000,00	60.000,00
10. 302. 0011. 2161	MANUTENÇÃO ATENDIMENTO AMBULATORIAL ESPECIALIZADO E TFD		1.062.000,00	1.062.000,00
I. 302. 0011. 2162	MANUTENÇÃO DO LABORATÓRIO DE ANÁLISES CLINICAS		332.000,00	332.000,00
.. 302. 0011. 2163	CONTRIBUIÇÃO FINANCEIRA AO CONSORCIO INTERMUNICIPAL DE SAÚDE		1.000,00	1.000,00
.. 302. 0011. 2164	MANUT. CONTRIB. P/ ASSOCIAÇÃO DE APOIO A SAÚDE		1.000,00	1.000,00
10. 302. 0011. 3075	MANUTENÇÃO DA CONTRIBUIÇÃO FINANCEIRA AO CISMA	1.000,00		1.000,00
.. 302. 0011. 3076	CONSTRUÇÃO/MELHORAMENTO DE HOSPITAL E UNIDADES ESPECIALIZADAS DE SAÚDE	2.000,00		2.000,00
.. 302. 0011. 3077	AQUISIÇÃO DE EQUIPAMENTOS P/ HOSPITAL E UNID. ESPECIALIZADAS DE SAÚDE	505.000,00		505.000,00
.. 302. 0011. 3078	INVESTIMENTOS PARA LABORATÓRIO	24.000,00		24.000,00
Totais _____:		532.000,00	8.221.000,00	8.753.000,00

PREFEITURA MUNICIPAL DE ITACARAMBI
 ADENDO V A PORTARIA SOF Nº. 08 DE 04/02/85
 DESPESA
 ANEXO 06-LEI 4320/64

Orçamento Programa: 2023

Orgão _____: 07 Sec. Municipal de Saúde		Programa de Trabalho da Unidade		
Unidade _____: 04 Fundo Mun.Saúde - Serv. Vig. Saúde		Projetos	Atividades	Total
Código	Especificação			
J	SAÚDE	245.000,00	1.213.000,00	1.458.000,00
J. 304	VIGILÂNCIA SANITÁRIA	22.000,00	304.000,00	326.000,00
J. 304. 0012	PROGRAMA DE VIGILÂNCIA EM SAÚDE	22.000,00	304.000,00	326.000,00
J. 304. 0012. 2165	MANUTENÇÃO DAS ATIVIDADES DE VIGILANCIA SANITARIA		304.000,00	304.000,00
J. 304. 0012. 3079	CONSTRUÇÃO E AMPLIAÇÃO DE UNIDADE DA VIG. SANITÁRIA	1.000,00		1.000,00
J. 304. 0012. 3080	AQUISIÇÃO DE VEICULOS E EQUIPAMENTOS P/ VIGILÂNCIA SANITÁRIA	21.000,00		21.000,00
J. 305	VIGILÂNCIA EPIDEMIOLÓGICA	223.000,00	909.000,00	1.132.000,00
J. 305. 0011	ATENÇÃO SAÚDE MÉDIA E ALTA COMPLEX.	217.000,00		217.000,00
J. 305. 0011. 3081	AQUISIÇÃO DE EQUIPAMENTOS P/ VIGILÂNCIA EPIDEMIOLÓGICA E AMBIENTAL	217.000,00		217.000,00
J. 305. 0012	PROGRAMA DE VIGILÂNCIA EM SAÚDE	6.000,00	909.000,00	915.000,00
J. 305. 0012. 2166	MANUT. DAS ATIVIDADES DE VIGILANCIA EPIDEMIOLOGICA E AMBIENTAL		909.000,00	909.000,00
J. 305. 0012. 3082	CONSTRUÇÃO E AMPLIAÇÃO UNIDADE DE VIGIL. EPIDEMIOLOGICA E AMBIENTAL	6.000,00		6.000,00
Totais _____:		245.000,00	1.213.000,00	1.458.000,00

Orçamento Programa: 2023

Orgão_____:	07	Sec. Municipal de Saúde			
Unidade_____:	05	Fundo Mun.Saúde - Sev. Assist.Farma			
			Programa de Trabalho da Unidade		
Código	Especificação		Projetos	Atividades	Total
0	SAÚDE		4.000,00	277.000,00	281.000,00
0.303	SUPORTE PROFILÁTICO E TERAPEUTICO		4.000,00	277.000,00	281.000,00
0.303.0014	ASSISTÊNCIA FARMACÉUTICA		4.000,00	277.000,00	281.000,00
0.303.0014.2167	MANUT. DOS SERVIÇOS DE ASSISTÊNCIA FARMACEUTICA BÁSICA			277.000,00	277.000,00
0.303.0014.3083	AQUIS. EQUIPAMENTOS P/ SERVIÇOS ASSISTÊNCIA FARMACEUTICA BÁSICA		4.000,00		-4.000,00
Totais			4.000,00	277.000,00	281.000,00

PREFEITURA MUNICIPAL DE ITACARAMBI
ADENDO V A PORTARIA SOF Nº. 08 DE 04/02/85
DESPESA
ANEXO 06-LEI 4320/64

Orçamento Programa: 2023

Orgão _____:	07	Sec. Municipal de Saúde			
Unidade _____:	06	Fundo Mun. Saúde - Bloco de Invest.	Programa de Trabalho da Unidade		
Código		Especificação	Projetos	Atividades	Total
1		SAÚDE	248.000,00		248.000,00
1.301		ATENÇÃO BÁSICA	248.000,00		248.000,00
1.301.0010		PROGRAMA DE ATENÇÃO BÁSICA À SAÚDE	248.000,00		248.000,00
1.301.0010.3085		AQUISIÇÃO DE EQUIPAMENTOS, VEÍCULOS E MATERIAL PERMANENTE PARA A SAÚDE	248.000,00		248.000,00
Totais _____:			248.000,00		248.000,00

Orçamento Programa: 2023

Orgão _____: 08 Sec. Mun. Agric.Pec. Meio Ambiente		Programa de Trabalho da Unidade		
Unidade _____: 01 Sec. Mun. Agric.Pec. Meio Ambiente		Projetos	Atividades	Total
Código	Especificação			
0	AGRICULTURA	1.000,00	662.000,00	663.000,00
0.122	ADMINISTRAÇÃO GERAL	1.000,00	662.000,00	663.000,00
0.122.0002	GESTÃO MODERNIZAÇÃO ADMINISTRATIVA	1.000,00	662.000,00	663.000,00
0.122.0002.2168	MANUTENÇÃO DAS ATIV. DA SEC. DE AGRICULTURA, PECUÁRIA E MEIO AMBIENTE		662.000,00	662.000,00
0.122.0002.3086	AQUISIÇÃO DE EQUIP., VEÍCULOS E MÓVEIS SEC. AGRIC. PEC. MEIO AMBIENTE	1.000,00		1.000,00
Totais _____:		1.000,00	662.000,00	663.000,00

Handwritten notes and signatures:
 RECEBIDO EM 30/08/2022
 [Illegible handwritten text]
 [Handwritten signatures]

PREFEITURA MUNICIPAL DE ITACARAMBI
 ADENDO V A PORTARIA SOF Nº. 08 DE 04/02/85
 DESPESA
 ANEXO 06-LEI 4320/64

Orçamento Programa: 2023

Orgão : 08 Sec. Mun. Agric.Pec. Meio Ambiente

Unidade : 02 Coord. de Agricultura

Programa de Trabalho da Unidade

Código	Especificação	Projetos	Atividades	Total
1	AGRICULTURA	5.000,00	477.000,00	482.000,00
1. 122	ADMINISTRAÇÃO GERAL	1.000,00	38.000,00	39.000,00
1. 122. 0002	GESTÃO MODERNIZAÇÃO ADMINISTRATIVA	1.000,00	38.000,00	39.000,00
1. 122. 0002. 2169	MANUTENÇÃO DA SECRETARIA DE AGRICULTURA		38.000,00	38.000,00
1. 122. 0002. 3087	AQUISIÇÃO DE MOVEIS, MAQUINAS, VEICULOS E EQUIPAMENTOS	1.000,00		1.000,00
1. 605	ABASTECIMENTO	3.000,00	170.000,00	173.000,00
1. 605. 0035	AGROPECUÁRIA E EXTENSÃO RURAL	3.000,00	170.000,00	173.000,00
1. 605. 0035. 2170	MANUTENÇÃO ATIVIDADES DO MATADOURO MUNICIPAL		44.000,00	44.000,00
1. 605. 0035. 2171	MANUTENÇÃO ATIVIDADES MERCADO E FEIRAS LIVRES		126.000,00	126.000,00
1. 605. 0035. 3088	CONST. MELHORAMENTO E EQUIPAMENTOS P/MERCADO MUNICIPAL	1.000,00		1.000,00
1. 605. 0035. 3089	CONSTRUÇÃO, MELHORAMENTO E EQUIPAMENTOS P/ MATADOURO MUNICIPAL	2.000,00		2.000,00
1. 606	EXTENSÃO RURAL		174.000,00	174.000,00
1. 606. 0002	GESTÃO MODERNIZAÇÃO ADMINISTRATIVA		1.000,00	1.000,00
1. 606. 0002. 2172	CONTRIBUIÇÕES A ENTIDADES DE PROMOÇÃO AGROPECUÁRIA		1.000,00	1.000,00
1. 606. 0035	AGROPECUÁRIA E EXTENSÃO RURAL		173.000,00	173.000,00
1. 606. 0035. 2173	MANUTENÇÃO DA CONTRIBUIÇÃO FINANCEIRA A EMATER		173.000,00	173.000,00
1. 608	PROMOÇÃO DA PRODUÇÃO AGROPECUÁRIA	1.000,00	62.000,00	63.000,00
1. 608. 0035	AGROPECUÁRIA E EXTENSÃO RURAL	1.000,00	62.000,00	63.000,00
1. 608. 0035. 2174	AQUISIÇÃO DE SEMENTES MUDAS INSUMOS APOIO PEQUENO PRODUTOR		7.000,00	7.000,00
1. 608. 0035. 2175	IMPLANTAÇÃO DO PROGRAMA GARANTIA SAFRA		55.000,00	55.000,00
1. 608. 0035. 3090	AQUISIÇÃO DE VEICULOS EQUIPAMENTOS AGRÍCOLAS	1.000,00		1.000,00
1. 609	DEFESA AGROPECUÁRIA		33.000,00	33.000,00
1. 609. 0035	AGROPECUÁRIA E EXTENSÃO RURAL		33.000,00	33.000,00
1. 609. 0035. 2176	MANUTENÇÃO CONVENIO C/ I.M.A		2.000,00	2.000,00
1. 609. 0035. 2177	PROG. PREVENÇÃO ERRADICAÇÃO DOENÇAS ANIMAIS		31.000,00	31.000,00
Totais		5.000,00	477.000,00	482.000,00

PREFEITURA MUNICIPAL DE ITACARAMBI
 ADENDO V A PORTARIA SOF Nº. 08 DE 04/02/85
 DESPESA
 ANEXO 06-LEI 4320/64

Orçamento Programa: 2023

Orgão _____: 08 Sec. Mun. Agric.Pec. Meio Ambiente		Programa de Trabalho da Unidade		
Unidade _____: 03 Coord. Meio Ambiente		Projetos	Atividades	Total
Código	Especificação			
4	ADMINISTRAÇÃO	1.000,00	237.000,00	238.000,00
4.122	ADMINISTRAÇÃO GERAL	1.000,00	237.000,00	238.000,00
4.122.0034	MEIO AMBIENTE E SUSTENTABILIDADE	1.000,00	237.000,00	238.000,00
4.122.0034.2178	MANUTENÇÃO DA SECRETARIA DE MEIO AMBIENTE E RECURSOS HIDRICOS		237.000,00	237.000,00
4.122.0034.3091	EQUIP. P/ SECRET. MEIO AMBIENTE E RECURSOS HIDRICOS	1.000,00		1.000,00
8	GESTÃO AMBIENTAL	3.000,00	63.000,00	66.000,00
8.541	PRESERVAÇÃO E CONSERVAÇÃO AMBIENTAL	3.000,00	63.000,00	66.000,00
8.541.0002	GESTÃO MODERNIZAÇÃO ADMINISTRATIVA		3.000,00	3.000,00
8.541.0002.2179	MANUTENÇÃO CONVENIO C/ IEF		3.000,00	3.000,00
8.541.0034	MEIO AMBIENTE E SUSTENTABILIDADE	3.000,00	60.000,00	63.000,00
8.541.0034.2180	MANUTENÇÃO, CONTROLE E FISCALIZAÇÃO DO MEIO AMBIENTE		60.000,00	60.000,00
8.541.0034.3092	EQUIPAMENTOS P/ CONTROLE E FISCALIZAÇÃO DO MEIO AMBIENTE	1.000,00		1.000,00
8.541.0034.3093	INVESTIMENTOS PROGRAMA DE COMBATE A SECA	1.000,00		1.000,00
8.541.0034.3094	CONSTRUÇÃO DE BARRAGENS	1.000,00		1.000,00
Totais _____:		4.000,00	300.000,00	304.000,00

[Handwritten signatures and notes in the bottom right corner]

PREFEITURA MUNICIPAL DE ITACARAMBI
 ADENDO V A PORTARIA SOF Nº. 08 DE 04/02/85
 DESPESA
 ANEXO 06-LEI 4320/64

Orçamento Programa: 2023

Orgão _____: 09 IPREMI		Programa de Trabalho da Unidade		
Unidade _____: 01 IPREMI		Projetos	Atividades	Total
Código	Especificação			
9	PREVIDÊNCIA SOCIAL	43.000,00	8.528.000,00	8.571.000,00
9.122	ADMINISTRAÇÃO GERAL	43.000,00	757.000,00	800.000,00
9.122.0002	GESTÃO MODERNIZAÇÃO ADMINISTRATIVA	43.000,00	757.000,00	800.000,00
9.122.0002.2181	MANUTENÇÃO ATIVIDADES DO INSTITUTO DE PREVIDÊNCIA		757.000,00	757.000,00
9.122.0002.3095	EQUIPAMENTOS DIVERSOS P/ FUNDO DE PREVIDÊNCIA	2.000,00		2.000,00
9.122.0002.3096	IMPLANTAÇÃO E INSTALAÇÃO DA SEDE DO FUNDO PREVIDÊNCIA MUNICIPAL	41.000,00		41.000,00
9.272	PREVIDÊNCIA DO REGIME ESTATUTÁRIO		7.771.000,00	7.771.000,00
9.272.0002	GESTÃO MODERNIZAÇÃO ADMINISTRATIVA		7.771.000,00	7.771.000,00
9.272.0002.2182	DESPESAS C/ PROVENTOS DE INATIVOS E PENSIONISTAS S/ RESPONS. FUNDO		7.506.000,00	7.506.000,00
9.272.0002.2183	COMPENSAÇÃO PREVID. DE APOSENTADORIAS E PENSÕES ENTRE O RPPS E RGPS		69.000,00	69.000,00
9.272.0002.2184	CONCESSÃO DE BENEFÍCIOS S/ RESPONS. DO FUNDO DE PREVIDÊNCIA		58.000,00	58.000,00
9.272.0002.2185	MANUT. CONT. PREVID. E SOCIAIS SERV. FUNDO		138.000,00	138.000,00
Totais _____:		43.000,00	8.528.000,00	8.571.000,00

Orçamento Programa: 2023

Orgão_____:	09	IPREMI			
Unidade_____:	01	IPREMI			
			Programa de Trabalho da Unidade		
Código		Especificação	Projetos	Atividades	Total
9		RESERVA DE CONTINGÊNCIA	496.000,00		496.000,00
9. 997		RESERVAS DO RPPS	496.000,00		496.000,00
9. 997. 9999		RESERVA DE CONTINGÊNCIA	496.000,00		496.000,00
3. 997. 9999. 9998		Reserva orçamentaria do RPPS	496.000,00		496.000,00
Totais_____:			496.000,00		496.000,00

[Handwritten signatures and stamps]

PREFEITURA MUNICIPAL DE ITACARAMBI
 ADENDO VIII A PORTARIA SOF Nº 08 DE 04/02/85
 DEMONSTRATIVO DE FUNÇÕES, SUBFUNÇÕES, PROJETOS E ATIVIDADES
 ANEXO 07 LEI 4320/64.

Página 1

Orçamento Programa: 2023

Código	Especificação	Projetos	Atividades	Total
11	LEGISLATIVA	230.000,00	2.519.000,00	2.749.000,00
11.031	AÇÃO LEGISLATIVA	230.000,00	2.519.000,00	2.749.000,00
11.031.0001	PROCESSO LEGISLATIVO	230.000,00	2.519.000,00	2.749.000,00
12	JUDICIÁRIA	1.000,00	121.000,00	122.000,00
12.062	DEFESA DO INTERESSE PÚBLICO NO PROCESSO JUDICIÁRIO	1.000,00	121.000,00	122.000,00
12.062.0002	GESTÃO MODERNIZAÇÃO ADMINISTRATIVA	1.000,00	121.000,00	122.000,00
14	ADMINISTRAÇÃO	21.000,00	6.354.000,00	6.375.000,00
14.122	ADMINISTRAÇÃO GERAL	16.000,00	4.865.000,00	4.881.000,00
14.122.0002	GESTÃO MODERNIZAÇÃO ADMINISTRATIVA	12.000,00	4.455.000,00	4.467.000,00
14.122.0003	CIDADE SEGURA		56.000,00	56.000,00
14.122.0006	PROGRAMA COMUNIDADE ASSISTIDA		37.000,00	37.000,00
14.122.0029	SERV. URBANOS E UTILIDADE PÚBLICA	2.000,00	80.000,00	82.000,00
14.122.0033	MELHORIA HABITACIONAL	1.000,00		1.000,00
14.122.0034	MEIO AMBIENTE E SUSTENTABILIDADE	1.000,00	237.000,00	238.000,00
14.123	ADMINISTRAÇÃO FINANCEIRA	3.000,00	1.326.000,00	1.329.000,00
14.123.0002	GESTÃO MODERNIZAÇÃO ADMINISTRATIVA	3.000,00	1.326.000,00	1.329.000,00
14.124	CONTROLE INTERNO	1.000,00	68.000,00	69.000,00
14.124.0002	GESTÃO MODERNIZAÇÃO ADMINISTRATIVA	1.000,00	68.000,00	69.000,00
14.129	ADMINISTRAÇÃO DE RECEITAS	1.000,00	95.000,00	96.000,00
14.129.0002	GESTÃO MODERNIZAÇÃO ADMINISTRATIVA	1.000,00	95.000,00	96.000,00
15	DEFESA NACIONAL	1.000,00	14.000,00	15.000,00
15.153	DEFESA TERRESTRE	1.000,00	14.000,00	15.000,00
15.153.0002	GESTÃO MODERNIZAÇÃO ADMINISTRATIVA	1.000,00	14.000,00	15.000,00
16	SEGURANÇA PÚBLICA	1.000,00	110.000,00	111.000,00
16.122	ADMINISTRAÇÃO GERAL	1.000,00	92.000,00	93.000,00
16.122.0002	GESTÃO MODERNIZAÇÃO ADMINISTRATIVA	1.000,00		1.000,00
16.122.0003	CIDADE SEGURA		92.000,00	92.000,00
16.181	POLICIAMENTO		18.000,00	18.000,00
16.181.0002	GESTÃO MODERNIZAÇÃO ADMINISTRATIVA		18.000,00	18.000,00
18	ASSISTÊNCIA SOCIAL	7.000,00	2.482.000,00	2.489.000,00
18.122	ADMINISTRAÇÃO GERAL		399.000,00	399.000,00
18.122.0002	GESTÃO MODERNIZAÇÃO ADMINISTRATIVA		399.000,00	399.000,00
18.243	ASSISTÊNCIA À CRIANÇA E AO ADOLESCENTE		694.000,00	694.000,00
18.243.0008	PROGRAMA SOCIAL ALTA COMPLEXIDADE		694.000,00	694.000,00
18.244	ASSISTÊNCIA COMUNITÁRIA	7.000,00	1.389.000,00	1.396.000,00
18.244.0004	GESTÃO DA ASSISTÊNCIA SOCIAL	1.000,00	9.000,00	10.000,00
18.244.0005	PROGRAMA DE PROTEÇÃO SOCIAL BÁSICA	2.000,00	769.000,00	771.000,00
18.244.0006	PROGRAMA COMUNIDADE ASSISTIDA		228.000,00	228.000,00
18.244.0007	PROGRAMA SOCIAL MÉDIA COMPLEXIDADE	3.000,00		3.000,00
18.244.0009	GESTÃO PROG. CADÚNICO BOLSA FAMÍLIA	1.000,00	383.000,00	384.000,00
19	PREVIDÊNCIA SOCIAL	43.000,00	10.488.000,00	10.531.000,00
19.122	ADMINISTRAÇÃO GERAL	43.000,00	757.000,00	800.000,00
19.122.0002	GESTÃO MODERNIZAÇÃO ADMINISTRATIVA	43.000,00	757.000,00	800.000,00
19.271	PREVIDÊNCIA BÁSICA		1.290.000,00	1.290.000,00
19.271.0001	PROCESSO LEGISLATIVO		350.000,00	350.000,00
19.271.0002	GESTÃO MODERNIZAÇÃO ADMINISTRATIVA		940.000,00	940.000,00
19.272	PREVIDÊNCIA DO REGIME ESTATUTÁRIO		8.441.000,00	8.441.000,00
19.272.0001	PROCESSO LEGISLATIVO		70.000,00	70.000,00
19.272.0002	GESTÃO MODERNIZAÇÃO ADMINISTRATIVA		8.371.000,00	8.371.000,00
20	SAÚDE	2.525.000,00	22.253.000,00	24.778.000,00
20.122	ADMINISTRAÇÃO GERAL	262.000,00	1.088.000,00	1.350.000,00
20.122.0002	GESTÃO MODERNIZAÇÃO ADMINISTRATIVA	262.000,00	1.066.000,00	1.328.000,00
20.122.0010	PROGRAMA DE ATENÇÃO BÁSICA À SAÚDE		12.000,00	12.000,00
20.122.0011	ATENÇÃO SAÚDE MÉDIA E ALTA COMPLEX.		10.000,00	10.000,00
20.272	PREVIDÊNCIA DO REGIME ESTATUTÁRIO		2.158.000,00	2.158.000,00
20.272.0002	GESTÃO MODERNIZAÇÃO ADMINISTRATIVA		2.158.000,00	2.158.000,00
20.301	ATENÇÃO BÁSICA	1.482.000,00	9.296.000,00	10.778.000,00
20.301.0010	PROGRAMA DE ATENÇÃO BÁSICA À SAÚDE	1.482.000,00	9.296.000,00	10.778.000,00
20.302	ATENÇÃO HOSPITALAR E AMBULATORIAL	532.000,00	8.221.000,00	8.753.000,00
20.302.0011	ATENÇÃO SAÚDE MÉDIA E ALTA COMPLEX.	532.000,00	8.221.000,00	8.753.000,00

PREFEITURA MUNICIPAL DE ITACARAMBI
 ADENDO VIII A PORTARIA SOF Nº 08 DE 04/02/85
 DEMONSTRATIVO DE FUNÇÕES, SUBFUNÇÕES, PROJETOS E ATIVIDADES
 ANEXO 07 LEI 4320/64

Página 2

Orçamento Programa: 2023

Código	Especificação	Projetos	Atividades	Total
0. 303	SUORTE PROFILÁTICO E TERAPEUTICO	4.000,00	277.000,00	281.000,00
0. 303. 0014	ASSISTÊNCIA FARMACÊUTICA	4.000,00	277.000,00	281.000,00
0. 304	VIGILÂNCIA SANITÁRIA	22.000,00	304.000,00	326.000,00
0. 304. 0012	PROGRAMA DE VIGILÂNCIA EM SAÚDE	22.000,00	304.000,00	326.000,00
0. 305	VIGILÂNCIA EPIDEMIOLÓGICA	223.000,00	909.000,00	1.132.000,00
0. 305. 0011	ATENÇÃO SAÚDE MÉDIA E ALTA COMPLEX.	217.000,00		217.000,00
0. 305. 0012	PROGRAMA DE VIGILÂNCIA EM SAÚDE	6.000,00	909.000,00	915.000,00
2	EDUCAÇÃO	4.281.000,00	31.471.000,00	35.752.000,00
2. 122	ADMINISTRAÇÃO GERAL	44.000,00	1.974.000,00	2.018.000,00
2. 122. 0002	GESTÃO MODERNIZAÇÃO ADMINISTRATIVA	2.000,00	1.929.000,00	1.931.000,00
2. 122. 0016	PROGRAMA DE ENSINO FUNDAMENTAL		12.000,00	12.000,00
2. 122. 0017	PROGRAMA DE ENSINO ESPECIAL	42.000,00		42.000,00
2. 122. 0018	PROGRAMA DE ENSINO MÉDIO E SUPERIOR		33.000,00	33.000,00
2. 272	PREVIDÊNCIA DO REGIME ESTATUTÁRIO		112.000,00	112.000,00
2. 272. 0002	GESTÃO MODERNIZAÇÃO ADMINISTRATIVA		83.000,00	83.000,00
2. 272. 0020	CIDADE CULTURAL		29.000,00	29.000,00
2. 306	ALIMENTAÇÃO E NUTRIÇÃO		1.117.000,00	1.117.000,00
2. 306. 0016	PROGRAMA DE ENSINO FUNDAMENTAL		543.000,00	543.000,00
2. 306. 0019	PROGRAMA DE ENSINO INFANTIL		574.000,00	574.000,00
2. 361	ENSINO FUNDAMENTAL	1.508.000,00	22.429.000,00	23.937.000,00
2. 361. 0002	GESTÃO MODERNIZAÇÃO ADMINISTRATIVA	1.508.000,00		1.508.000,00
2. 361. 0016	PROGRAMA DE ENSINO FUNDAMENTAL		22.429.000,00	22.429.000,00
2. 364	ENSINO SUPERIOR		78.000,00	78.000,00
2. 364. 0018	PROGRAMA DE ENSINO MÉDIO E SUPERIOR		78.000,00	78.000,00
2. 365	EDUCAÇÃO INFANTIL	2.729.000,00	5.547.000,00	8.276.000,00
2. 365. 0017	PROGRAMA DE ENSINO ESPECIAL	2.729.000,00		2.729.000,00
2. 365. 0019	PROGRAMA DE ENSINO INFANTIL		5.547.000,00	5.547.000,00
2. 366	EDUCAÇÃO DE JOVENS E ADULTOS		115.000,00	115.000,00
2. 366. 0017	PROGRAMA DE ENSINO ESPECIAL		115.000,00	115.000,00
2. 367	EDUCAÇÃO ESPECIAL		99.000,00	99.000,00
2. 367. 0017	PROGRAMA DE ENSINO ESPECIAL		99.000,00	99.000,00
3	CULTURA	3.000,00	727.000,00	730.000,00
3. 122	ADMINISTRAÇÃO GERAL		124.000,00	124.000,00
3. 122. 0002	GESTÃO MODERNIZAÇÃO ADMINISTRATIVA		124.000,00	124.000,00
3. 392	DIFUSÃO CULTURAL	3.000,00	603.000,00	606.000,00
3. 392. 0002	GESTÃO MODERNIZAÇÃO ADMINISTRATIVA	3.000,00	10.000,00	13.000,00
3. 392. 0020	CIDADE CULTURAL		593.000,00	593.000,00
4	URBANISMO	741.000,00	7.651.000,00	8.392.000,00
4. 122	ADMINISTRAÇÃO GERAL	112.000,00	2.076.000,00	2.188.000,00
4. 122. 0002	GESTÃO MODERNIZAÇÃO ADMINISTRATIVA	35.000,00	2.056.000,00	2.091.000,00
4. 122. 0029	SERV. URBANOS E UTILIDADE PÚBLICA	77.000,00	20.000,00	97.000,00
4. 451	INFRA ESTRUTURA URBANA	1.000,00	848.000,00	849.000,00
4. 451. 0002	GESTÃO MODERNIZAÇÃO ADMINISTRATIVA	1.000,00		1.000,00
4. 451. 0029	SERV. URBANOS E UTILIDADE PÚBLICA		848.000,00	848.000,00
4. 452	SERVIÇOS URBANOS	628.000,00	4.727.000,00	5.355.000,00
4. 452. 0029	SERV. URBANOS E UTILIDADE PÚBLICA	628.000,00	4.727.000,00	5.355.000,00
5	HABITAÇÃO		59.000,00	59.000,00
5. 244	ASSISTÊNCIA COMUNITÁRIA		59.000,00	59.000,00
5. 244. 0033	MELHORIA HABITACIONAL		59.000,00	59.000,00
6	SANEAMENTO	15.000,00	398.000,00	413.000,00
6. 511	SANEAMENTO BÁSICO RURAL	2.000,00	312.000,00	314.000,00
6. 511. 0032	SANEAMENTO BÁSICO	2.000,00		2.000,00
6. 511. 0035	AGROPECUÁRIA E EXTENSÃO RURAL		312.000,00	312.000,00
6. 512	SANEAMENTO BÁSICO URBANO	13.000,00	86.000,00	99.000,00
6. 512. 0032	SANEAMENTO BÁSICO	13.000,00	20.000,00	33.000,00
6. 512. 0035	AGROPECUÁRIA E EXTENSÃO RURAL		66.000,00	66.000,00
7	GESTÃO AMBIENTAL	3.000,00	63.000,00	66.000,00
7. 541	PRESERVAÇÃO E CONSERVAÇÃO AMBIENTAL	3.000,00	63.000,00	66.000,00
7. 541. 0002	GESTÃO MODERNIZAÇÃO ADMINISTRATIVA		3.000,00	3.000,00
7. 541. 0034	MEIO AMBIENTE E SUSTENTABILIDADE	3.000,00	60.000,00	63.000,00

PREFEITURA MUNICIPAL DE ITACARAMBI
 ADENDO VIII A PORTARIA SOF Nº 08 DE 04/02/85
 DEMONSTRATIVO DE FUNÇÕES, SUBFUNÇÕES, PROJETOS E ATIVIDADES
 ANEXO 07 LEI 4320/64

Página 3

Orçamento Programa: 2023

Código	Especificação	Projetos	Atividades	Total
20	AGRICULTURA	6.000,00	1.192.000,00	1.198.000,00
20.122	ADMINISTRAÇÃO GERAL	2.000,00	700.000,00	702.000,00
20.122.0002	GESTÃO MODERNIZAÇÃO ADMINISTRATIVA	2.000,00	700.000,00	702.000,00
20.605	ABASTECIMENTO	3.000,00	170.000,00	173.000,00
20.605.0035	AGROPECUÁRIA E EXTENSÃO RURAL	3.000,00	170.000,00	173.000,00
20.606	EXTENSÃO RURAL		174.000,00	174.000,00
20.606.0002	GESTÃO MODERNIZAÇÃO ADMINISTRATIVA		1.000,00	1.000,00
20.606.0035	AGROPECUÁRIA E EXTENSÃO RURAL		173.000,00	173.000,00
20.608	PROMOÇÃO DA PRODUÇÃO AGROPECUÁRIA	1.000,00	115.000,00	116.000,00
20.608.0035	AGROPECUÁRIA E EXTENSÃO RURAL	1.000,00	115.000,00	116.000,00
20.609	DEFESA AGROPECUÁRIA		33.000,00	33.000,00
20.609.0035	AGROPECUÁRIA E EXTENSÃO RURAL		33.000,00	33.000,00
24	COMUNICAÇÕES	3.000,00	100.000,00	103.000,00
24.722	TELECOMUNICAÇÕES	3.000,00	100.000,00	103.000,00
24.722.0002	GESTÃO MODERNIZAÇÃO ADMINISTRATIVA		94.000,00	94.000,00
24.722.0006	PROGRAMA COMUNIDADE ASSISTIDA		6.000,00	6.000,00
24.722.0033	MELHORIA HABITACIONAL	3.000,00		3.000,00
26	TRANSPORTES	64.000,00	874.000,00	938.000,00
26.782	TRANSPORTE RODOVIÁRIO	64.000,00	874.000,00	938.000,00
26.782.0027	TRANSPORTE E MOBILIDADE	63.000,00	874.000,00	937.000,00
26.782.0029	SERV. URBANOS E UTILIDADE PÚBLICA	1.000,00		1.000,00
27	DESPORTO E LAZER	21.000,00	249.000,00	270.000,00
27.695	TURISMO	3.000,00	51.000,00	54.000,00
27.695.0021	TURISMO	1.000,00	24.000,00	25.000,00
27.695.0029	SERV. URBANOS E UTILIDADE PÚBLICA	2.000,00		2.000,00
27.695.0039	ESPORTE E LAZER		27.000,00	27.000,00
27.812	DESPORTO COMUNITÁRIO	18.000,00	180.000,00	198.000,00
27.812.0039	ESPORTE E LAZER	18.000,00	180.000,00	198.000,00
27.813	LAZER		18.000,00	18.000,00
27.813.0039	ESPORTE E LAZER		18.000,00	18.000,00
28	ENCARGOS ESPECIAIS	1.728.000,00	1.210.000,00	2.938.000,00
28.122	ADMINISTRAÇÃO GERAL		1.057.000,00	1.057.000,00
28.122.0000	ENCARGOS ESPECIAIS		1.057.000,00	1.057.000,00
28.272	PREVIDÊNCIA DO REGIME ESTATUTÁRIO		19.000,00	19.000,00
28.272.0000	ENCARGOS ESPECIAIS		19.000,00	19.000,00
28.843	SERVIÇO DA DÍVIDA INTERNA	1.728.000,00	134.000,00	1.862.000,00
28.843.0000	ENCARGOS ESPECIAIS	1.728.000,00	134.000,00	1.862.000,00
Totais		9.694.000,00	88.335.000,00	98.029.000,00

PREFEITURA MUNICIPAL DE ITACARAMBI
ADENDO VIII A PORTARIA SOF Nº 08 DE 04/02/85
DEMONSTRATIVO DE FUNÇÕES, SUBFUNÇÕES, PROJETOS E ATIVIDADES
ANEXO 07 LEI 4320/64

Página 4

Orçamento Programa: 2023

Código	Especificação	Projetos	Atividades	Total
99	RESERVA DE CONTINGÊNCIA			1.596.000,00
99.997	RESERVAS DO RPPS			496.000,00
99.997.9999	RESERVA DE CONTINGÊNCIA			496.000,00
99.999	RESERVA DE CONTINGÊNCIA			1.100.000,00
99.999.9999	RESERVA DE CONTINGÊNCIA			1.100.000,00
Totais		1.596.000,00		1.596.000,00

[Handwritten signatures and stamps]

ADENDO VIII A PORTARIA SOF Nº 08 DE 04/02/85
 DEMONSTRATIVO DE FUNÇÕES, SUBFUNÇÕES E PROGRAMAS CONFORME O VÍNCULO COM OS RECURSOS
 ANEXO 08 LEI 4320/64

Orçamento Programa: 2023

Código	Especificação	Ordinário	Vinculado	Total
11	LEGISLATIVA	2.749.000,00		2.749.000,00
11.031	AÇÃO LEGISLATIVA	2.749.000,00		2.749.000,00
11.031.0001	PROCESSO LEGISLATIVO	2.749.000,00		2.749.000,00
12	JUDICIÁRIA	122.000,00		122.000,00
12.062	DEFESA DO INTERESSE PÚBLICO NO PROCESSO JUDICIÁRIO	122.000,00		122.000,00
12.062.0002	GESTÃO MODERNIZAÇÃO ADMINISTRATIVA	122.000,00		122.000,00
14	ADMINISTRAÇÃO	5.023.000,00	1.352.000,00	6.375.000,00
14.122	ADMINISTRAÇÃO GERAL	3.741.000,00	1.140.000,00	4.881.000,00
14.122.0002	GESTÃO MODERNIZAÇÃO ADMINISTRATIVA	3.443.000,00	1.024.000,00	4.467.000,00
14.122.0003	CIDADE SEGURA	56.000,00		56.000,00
14.122.0006	PROGRAMA COMUNIDADE ASSISTIDA	37.000,00		37.000,00
14.122.0029	SERV. URBANOS E UTILIDADE PÚBLICA	82.000,00		82.000,00
14.122.0033	MELHORIA HABITACIONAL	1.000,00		1.000,00
14.122.0034	MEIO AMBIENTE E SUSTENTABILIDADE	122.000,00	116.000,00	238.000,00
14.123	ADMINISTRAÇÃO FINANCEIRA	1.117.000,00	212.000,00	1.329.000,00
14.123.0002	GESTÃO MODERNIZAÇÃO ADMINISTRATIVA	1.117.000,00	212.000,00	1.329.000,00
14.124	CONTROLE INTERNO	69.000,00		69.000,00
14.124.0002	GESTÃO MODERNIZAÇÃO ADMINISTRATIVA	69.000,00		69.000,00
14.129	ADMINISTRAÇÃO DE RECEITAS	96.000,00		96.000,00
14.129.0002	GESTÃO MODERNIZAÇÃO ADMINISTRATIVA	96.000,00		96.000,00
15	DEFESA NACIONAL	15.000,00		15.000,00
15.153	DEFESA TERRESTRE	15.000,00		15.000,00
15.153.0002	GESTÃO MODERNIZAÇÃO ADMINISTRATIVA	15.000,00		15.000,00
16	SEGURANÇA PÚBLICA	111.000,00		111.000,00
16.122	ADMINISTRAÇÃO GERAL	93.000,00		93.000,00
16.122.0002	GESTÃO MODERNIZAÇÃO ADMINISTRATIVA	1.000,00		1.000,00
16.122.0003	CIDADE SEGURA	92.000,00		92.000,00
16.181	POLICIAMENTO	18.000,00		18.000,00
16.181.0002	GESTÃO MODERNIZAÇÃO ADMINISTRATIVA	18.000,00		18.000,00
18	ASSISTÊNCIA SOCIAL	1.654.000,00	835.000,00	2.489.000,00
18.122	ADMINISTRAÇÃO GERAL	397.000,00	2.000,00	399.000,00
18.122.0002	GESTÃO MODERNIZAÇÃO ADMINISTRATIVA	397.000,00	2.000,00	399.000,00
18.243	ASSISTÊNCIA À CRIANÇA E AO ADOLESCENTE	694.000,00		694.000,00
18.243.0008	PROGRAMA SOCIAL ALTA COMPLEXIDADE	694.000,00		694.000,00
18.244	ASSISTÊNCIA COMUNITÁRIA	563.000,00	833.000,00	1.396.000,00
18.244.0004	GESTÃO DA ASSISTÊNCIA SOCIAL	1.000,00	9.000,00	10.000,00
18.244.0005	PROGRAMA DE PROTEÇÃO SOCIAL BÁSICA	284.000,00	487.000,00	771.000,00
18.244.0006	PROGRAMA COMUNIDADE ASSISTIDA	214.000,00	14.000,00	228.000,00
18.244.0007	PROGRAMA SOCIAL MÉDIA COMPLEXIDADE		3.000,00	3.000,00
18.244.0009	GESTÃO PROG. CADÚNICO BOLSA FAMÍLIA	64.000,00	320.000,00	384.000,00
19	PREVIDÊNCIA SOCIAL	1.960.000,00	8.571.000,00	10.531.000,00
19.122	ADMINISTRAÇÃO GERAL		800.000,00	800.000,00
19.122.0002	GESTÃO MODERNIZAÇÃO ADMINISTRATIVA		800.000,00	800.000,00
19.271	PREVIDÊNCIA BÁSICA	1.290.000,00		1.290.000,00
19.271.0001	PROCESSO LEGISLATIVO	350.000,00		350.000,00
19.271.0002	GESTÃO MODERNIZAÇÃO ADMINISTRATIVA	940.000,00		940.000,00
19.272	PREVIDÊNCIA DO REGIME ESTATUTÁRIO	670.000,00	7.771.000,00	8.441.000,00
19.272.0001	PROCESSO LEGISLATIVO	70.000,00		70.000,00
19.272.0002	GESTÃO MODERNIZAÇÃO ADMINISTRATIVA	600.000,00	7.771.000,00	8.371.000,00
20	SAÚDE	2.000,00	24.776.000,00	24.778.000,00
20.122	ADMINISTRAÇÃO GERAL	1.000,00	1.349.000,00	1.350.000,00
20.122.0002	GESTÃO MODERNIZAÇÃO ADMINISTRATIVA	1.000,00	1.327.000,00	1.328.000,00
20.122.0010	PROGRAMA DE ATENÇÃO BÁSICA À SAÚDE		12.000,00	12.000,00
20.122.0011	ATENÇÃO SAÚDE MÉDIA E ALTA COMPLEX.		10.000,00	10.000,00
20.272	PREVIDÊNCIA DO REGIME ESTATUTÁRIO		2.158.000,00	2.158.000,00
20.272.0002	GESTÃO MODERNIZAÇÃO ADMINISTRATIVA		2.158.000,00	2.158.000,00
20.301	ATENÇÃO BÁSICA	1.000,00	10.777.000,00	10.778.000,00
20.301.0010	PROGRAMA DE ATENÇÃO BÁSICA À SAÚDE	1.000,00	10.777.000,00	10.778.000,00
20.302	ATENÇÃO HOSPITALAR E AMBULATORIAL		8.753.000,00	8.753.000,00
20.302.0011	ATENÇÃO SAÚDE MÉDIA E ALTA COMPLEX.		8.753.000,00	8.753.000,00

ADENDO VIII A PORTARIA SOF Nº 08 DE 04/02/85
 DEMONSTRATIVO DE FUNÇÕES, SUBFUNÇÕES E PROGRAMAS CONFORME O VÍNCULO COM OS RECURSOS
 ANEXO 08 LEI 4320/64

Orçamento Programa: 2023

Código	Especificação	Ordinário	Vinculado	Total
0.303	SUORTE PROFILÁTICO E TERAPEUTICO		281.000,00	281.000,00
0.303.0014	ASSISTÊNCIA FARMACÊUTICA		281.000,00	281.000,00
0.304	VIGILÂNCIA SANITÁRIA		326.000,00	326.000,00
0.304.0012	PROGRAMA DE VIGILÂNCIA EM SAÚDE		326.000,00	326.000,00
0.305	VIGILÂNCIA EPIDEMIOLÓGICA		1.132.000,00	1.132.000,00
0.305.0011	ATENÇÃO SAÚDE MÉDIA E ALTA COMPLEX.		217.000,00	217.000,00
0.305.0012	PROGRAMA DE VIGILÂNCIA EM SAÚDE		915.000,00	915.000,00
2	EDUCAÇÃO	108.000,00	35.644.000,00	35.752.000,00
2.122	ADMINISTRAÇÃO GERAL	27.000,00	1.991.000,00	2.018.000,00
2.122.0002	GESTÃO MODERNIZAÇÃO ADMINISTRATIVA	27.000,00	1.904.000,00	1.931.000,00
2.122.0016	PROGRAMA DE ENSINO FUNDAMENTAL		12.000,00	12.000,00
2.122.0017	PROGRAMA DE ENSINO ESPECIAL		42.000,00	42.000,00
2.122.0018	PROGRAMA DE ENSINO MÉDIO E SUPERIOR		33.000,00	33.000,00
2.272	PREVIDÊNCIA DO REGIME ESTATUTÁRIO		112.000,00	112.000,00
2.272.0002	GESTÃO MODERNIZAÇÃO ADMINISTRATIVA		83.000,00	83.000,00
2.272.0020	CIDADE CULTURAL		29.000,00	29.000,00
2.306	ALIMENTAÇÃO E NUTRIÇÃO	3.000,00	1.114.000,00	1.117.000,00
2.306.0016	PROGRAMA DE ENSINO FUNDAMENTAL	1.000,00	542.000,00	543.000,00
2.306.0019	PROGRAMA DE ENSINO INFANTIL	2.000,00	572.000,00	574.000,00
2.361	ENSINO FUNDAMENTAL		23.937.000,00	23.937.000,00
2.361.0002	GESTÃO MODERNIZAÇÃO ADMINISTRATIVA		1.508.000,00	1.508.000,00
2.361.0016	PROGRAMA DE ENSINO FUNDAMENTAL		22.429.000,00	22.429.000,00
2.364	ENSINO SUPERIOR	78.000,00		78.000,00
2.364.0018	PROGRAMA DE ENSINO MÉDIO E SUPERIOR	78.000,00		78.000,00
2.365	EDUCAÇÃO INFANTIL		8.276.000,00	8.276.000,00
2.365.0017	PROGRAMA DE ENSINO ESPECIAL		2.729.000,00	2.729.000,00
2.365.0019	PROGRAMA DE ENSINO INFANTIL		5.547.000,00	5.547.000,00
2.366	EDUCAÇÃO DE JOVENS E ADULTOS		115.000,00	115.000,00
2.366.0017	PROGRAMA DE ENSINO ESPECIAL		115.000,00	115.000,00
2.367	EDUCAÇÃO ESPECIAL		99.000,00	99.000,00
2.367.0017	PROGRAMA DE ENSINO ESPECIAL		99.000,00	99.000,00
	CULTURA	730.000,00		730.000,00
3.122	ADMINISTRAÇÃO GERAL	124.000,00		124.000,00
3.122.0002	GESTÃO MODERNIZAÇÃO ADMINISTRATIVA	124.000,00		124.000,00
3.392	DIFUSÃO CULTURAL	606.000,00		606.000,00
3.392.0002	GESTÃO MODERNIZAÇÃO ADMINISTRATIVA	13.000,00		13.000,00
3.392.0020	CIDADE CULTURAL	593.000,00		593.000,00
	URBANISMO	6.530.000,00	1.862.000,00	8.392.000,00
3.122	ADMINISTRAÇÃO GERAL	1.355.000,00	833.000,00	2.188.000,00
3.122.0002	GESTÃO MODERNIZAÇÃO ADMINISTRATIVA	1.332.000,00	759.000,00	2.091.000,00
3.122.0029	SERV. URBANOS E UTILIDADE PÚBLICA	23.000,00	74.000,00	97.000,00
3.451	INFRA ESTRUTURA URBANA	844.000,00	5.000,00	849.000,00
3.451.0002	GESTÃO MODERNIZAÇÃO ADMINISTRATIVA	1.000,00		1.000,00
3.451.0029	SERV. URBANOS E UTILIDADE PÚBLICA	843.000,00	5.000,00	848.000,00
3.452	SERVIÇOS URBANOS	4.331.000,00	1.024.000,00	5.355.000,00
3.452.0029	SERV. URBANOS E UTILIDADE PÚBLICA	4.331.000,00	1.024.000,00	5.355.000,00
	HABITAÇÃO	59.000,00		59.000,00
3.244	ASSISTÊNCIA COMUNITÁRIA	59.000,00		59.000,00
3.244.0033	MELHORIA HABITACIONAL	59.000,00		59.000,00
	SANEAMENTO	413.000,00		413.000,00
3.511	SANEAMENTO BÁSICO RURAL	314.000,00		314.000,00
3.511.0032	SANEAMENTO BÁSICO	2.000,00		2.000,00
3.511.0035	AGROPECUÁRIA E EXTENSÃO RURAL	312.000,00		312.000,00
3.512	SANEAMENTO BÁSICO URBANO	99.000,00		99.000,00
3.512.0032	SANEAMENTO BÁSICO	33.000,00		33.000,00
3.512.0035	AGROPECUÁRIA E EXTENSÃO RURAL	66.000,00		66.000,00
	GESTÃO AMBIENTAL	63.000,00	3.000,00	66.000,00
3.541	PRESERVAÇÃO E CONSERVAÇÃO AMBIENTAL	63.000,00	3.000,00	66.000,00
3.541.0002	GESTÃO MODERNIZAÇÃO ADMINISTRATIVA	3.000,00		3.000,00
3.541.0034	MEIO AMBIENTE E SUSTENTABILIDADE	60.000,00	3.000,00	63.000,00

ADENDO VIII A PORTARIA SOF Nº 08 DE 04/02/85
 DEMONSTRATIVO DE FUNÇÕES, SUBFUNÇÕES E PROGRAMAS CONFORME O VÍNCULO COM OS RECURSOS
 ANEXO 08 LEI 4320/64

Orçamento Programa: 2023

Código	Especificação	Ordinário	Vinculado	Total
20	AGRICULTURA	995.000,00	203.000,00	1.198.000,00
20.122	ADMINISTRAÇÃO GERAL	499.000,00	203.000,00	702.000,00
20.122.0002	GESTÃO MODERNIZAÇÃO ADMINISTRATIVA	499.000,00	203.000,00	702.000,00
20.605	ABASTECIMENTO	173.000,00		173.000,00
20.605.0035	AGROPECUÁRIA E EXTENSÃO RURAL	173.000,00		173.000,00
20.606	EXTENSÃO RURAL	174.000,00		174.000,00
20.606.0002	GESTÃO MODERNIZAÇÃO ADMINISTRATIVA	1.000,00		1.000,00
20.606.0035	AGROPECUÁRIA E EXTENSÃO RURAL	173.000,00		173.000,00
20.608	PROMOÇÃO DA PRODUÇÃO AGROPECUÁRIA	116.000,00		116.000,00
20.608.0035	AGROPECUÁRIA E EXTENSÃO RURAL	116.000,00		116.000,00
20.609	DEFESA AGROPECUÁRIA	33.000,00		33.000,00
20.609.0035	AGROPECUÁRIA E EXTENSÃO RURAL	33.000,00		33.000,00
24	COMUNICAÇÕES	103.000,00		103.000,00
24.722	TELECOMUNICAÇÕES	103.000,00		103.000,00
24.722.0002	GESTÃO MODERNIZAÇÃO ADMINISTRATIVA	94.000,00		94.000,00
24.722.0006	PROGRAMA COMUNIDADE ASSISTIDA	6.000,00		6.000,00
24.722.0033	MELHORIA HABITACIONAL	3.000,00		3.000,00
26	TRANSPORTES	842.000,00	96.000,00	938.000,00
26.782	TRANSPORTE RODOVIÁRIO	842.000,00	96.000,00	938.000,00
26.782.0027	TRANSPORTE E MOBILIDADE	841.000,00	96.000,00	937.000,00
26.782.0029	SERV. URBANOS E UTILIDADE PÚBLICA	1.000,00		1.000,00
27	DESPORTO E LAZER	255.000,00	15.000,00	270.000,00
27.695	TURISMO	54.000,00		54.000,00
27.695.0021	TURISMO	25.000,00		25.000,00
27.695.0029	SERV. URBANOS E UTILIDADE PÚBLICA	2.000,00		2.000,00
27.695.0039	ESPORTE E LAZER	27.000,00		27.000,00
27.812	DESPORTO COMUNITÁRIO	183.000,00	15.000,00	198.000,00
27.812.0039	ESPORTE E LAZER	183.000,00	15.000,00	198.000,00
27.813	LAZER	18.000,00		18.000,00
27.813.0039	ESPORTE E LAZER	18.000,00		18.000,00
28	ENCARGOS ESPECIAIS	2.928.000,00	10.000,00	2.938.000,00
28.122	ADMINISTRAÇÃO GERAL	1.047.000,00	10.000,00	1.057.000,00
28.122.0000	ENCARGOS ESPECIAIS	1.047.000,00	10.000,00	1.057.000,00
28.272	PREVIDÊNCIA DO REGIME ESTATUTÁRIO	19.000,00		19.000,00
28.272.0000	ENCARGOS ESPECIAIS	19.000,00		19.000,00
28.843	SERVIÇO DA DÍVIDA INTERNA	1.862.000,00		1.862.000,00
28.843.0000	ENCARGOS ESPECIAIS	1.862.000,00		1.862.000,00
Totais		24.662.000,00	73.367.000,00	98.029.000,00

ADENDO VIII A PORTARIA SOF Nº 08 DE 04/02/85
 DEMONSTRATIVO DE FUNÇÕES, SUBFUNÇÕES E PROGRAMAS CONFORME O VÍNCULO COM OS RECURSOS
 ANEXO 08 LEI 4320/64

Orçamento Programa: 2023

Código	Especificação	Ordinário	Vinculado	Total
39	RESERVA DE CONTINGÊNCIA	1.100.000,00	496.000,00	1.596.000,00
39. 997	RESERVAS DO RPPS		496.000,00	496.000,00
39. 997. 9999	RESERVA DE CONTINGÊNCIA		496.000,00	496.000,00
39. 999	RESERVA DE CONTINGÊNCIA	1.100.000,00		1.100.000,00
39. 999. 9999	RESERVA DE CONTINGÊNCIA	1.100.000,00		1.100.000,00
Totais		1.100.000,00	496.000,00	1.596.000,00

	PREVIDÊNCIA MUNICIPAL DE ITACARAMBI	CÂMARA MUNICIPAL DE ITACARAMBI	PREFEITURA MUNICIPAL DE ITACARAMBI	TOTAL GERAL
LEGISLATIVA	0,00	2.749.000,00	0,00	2.749.000,00
JUDICIÁRIA	0,00	0,00	122.000,00	122.000,00
ADMINISTRAÇÃO	0,00	0,00	6.375.000,00	6.375.000,00
DEFESA NACIONAL	0,00	0,00	15.000,00	15.000,00
SEGURANÇA PÚBLICA	0,00	0,00	111.000,00	111.000,00
ASSISTÊNCIA SOCIAL	0,00	0,00	2.489.000,00	2.489.000,00
PREVIDÊNCIA SOCIAL	8.571.000,00	420.000,00	1.540.000,00	10.531.000,00
SAÚDE	0,00	0,00	24.778.000,00	24.778.000,00
EDUCAÇÃO	0,00	0,00	35.752.000,00	35.752.000,00
CULTURA	0,00	0,00	730.000,00	730.000,00
URBANISMO	0,00	0,00	8.392.000,00	8.392.000,00
HABITAÇÃO	0,00	0,00	59.000,00	59.000,00
SANEAMENTO	0,00	0,00	413.000,00	413.000,00
GESTÃO AMBIENTAL	0,00	0,00	66.000,00	66.000,00
AGRICULTURA	0,00	0,00	1.198.000,00	1.198.000,00
COMUNICAÇÕES	0,00	0,00	103.000,00	103.000,00
TRANSPORTES	0,00	0,00	938.000,00	938.000,00
DESPORTO E LAZER	0,00	0,00	270.000,00	270.000,00
ENCARGOS ESPECIAIS	0,00	1.000,00	2.937.000,00	2.938.000,00
RESERVA DE CONTINGÊNCIA	496.000,00	0,00	1.100.000,00	1.596.000,00
TOTAL:	9.067.000,00	3.170.000,00	87.388.000,00	99.625.000,00

PREFEITURA MUNICIPAL DE ITACARAMBI

ADENDO V A PORTARIA SOF Nº 08 DE 04 / 02 / 85

QUADRO DE DETALHAMENTO DA DESPESA - QDD

Orçamento Programa: 2023

Orgao.....	01	PODER LEGILATIVO		
Unidade Orçamentária.....	01	Corpo legislativo		
SubUnidade Orçamentária ..:	01	Corpo Legislativo		
código	Projeto/Atividade	Fonte	Valor Orçado	
01.031.0001.1001	AQUIS. MÓVEIS, MÁQUINAS, VEÍCULOS E EQUIPAMENTOS		30.000,00	
14900000	APLICAÇÕES DIRETAS	1500000000 Recursos Não Vinculados de Impostos	30.000,00	
01.031.0001.2001	MANUTENÇÃO DO CORPO LEGISLATIVO		1.420.000,00	
31900000	APLICAÇÕES DIRETAS	1500000000 Recursos Não Vinculados de Impostos	1.300.000,00	
33900000	APLICAÇÕES DIRETAS	1500000000 Recursos Não Vinculados de Impostos	120.000,00	
Total da SubUnidade:			1.450.000,00	

Orgao.....	01	PODER LEGILATIVO		
Unidade Orçamentária.....	02	Secretaria		
SubUnidade Orçamentária ..:	01	Gabinete Secretaria Geral da Camara		
código	Projeto/Atividade	Fonte	Valor Orçado	
01.031.0001.1002	AQUISIÇÃO DE MÁQUINAS, VEÍCULOS E EQUIPAMENTOS		150.000,00	
14900000	APLICAÇÕES DIRETAS	1500000000 Recursos Não Vinculados de Impostos	150.000,00	
01.031.0001.1003	INVESTIMENTOS PARA INSTALAÇÃO DA CÂMARA		50.000,00	
14900000	APLICAÇÕES DIRETAS	1500000000 Recursos Não Vinculados de Impostos	50.000,00	
01.031.0001.2002	MANUTENÇÃO DA SECRETARIA GERAL DA CÂMARA		666.000,00	
31900000	APLICAÇÕES DIRETAS	1500000000 Recursos Não Vinculados de Impostos	485.000,00	
33900000	APLICAÇÕES DIRETAS	1500000000 Recursos Não Vinculados de Impostos	181.000,00	
01.031.0001.2003	MANUT. DIVULGAÇÃO E PUBLICIDADES OFICIAIS DA CÂMARA		60.000,00	
13900000	APLICAÇÕES DIRETAS	1500000000 Recursos Não Vinculados de Impostos	60.000,00	
01.031.0001.2004	MANUTENÇÃO DAS HOMENAGENS E EVENTOS OFICIAIS DA CÂMARA		60.000,00	
33900000	APLICAÇÕES DIRETAS	1500000000 Recursos Não Vinculados de Impostos	60.000,00	
Total da SubUnidade:			986.000,00	

Orgao.....	01	PODER LEGILATIVO		
Unidade Orçamentária.....	02	Secretaria		
SubUnidade Orçamentária ..:	02	Assessoria Juridica		
código	Projeto/Atividade	Fonte	Valor Orçado	
01.031.0001.2005	MANUTENÇÃO DAS ATIVIDADES DA ASSESSORIA JURIDICA		53.000,00	
33900000	APLICAÇÕES DIRETAS	1500000000 Recursos Não Vinculados de Impostos	53.000,00	
Total da SubUnidade:			53.000,00	

Orgao.....	01	PODER LEGILATIVO		
Unidade Orçamentária.....	03	Administração Financ. E Contabil		
SubUnidade Orçamentária ..:	01	Tesouraria		
código	Projeto/Atividade	Fonte	Valor Orçado	
01.031.0001.2006	MANUTENÇÃO DA ADMINISTRAÇÃO FINANCEIRA E CONTÁBIL		74.000,00	
19000000	APLICAÇÕES DIRETAS	1500000000 Recursos Não Vinculados de Impostos	1.000,00	
35000000	TRANSF. INST. PRIV. S/FINS LUC.	1500000000 Recursos Não Vinculados de Impostos	16.000,00	

PREFEITURA MUNICIPAL DE ITACARAMBI

ADENDO V A PORTARIA SOF Nº 08 DE 04 / 02 / 85

QUADRO DE DETALHAMENTO DA DESPESA - QDD

Orçamento Programa: 2023

Orgao..... 01	PODER LEGISLATIVO		
Unidade Orçamentária..... 03	Administração Financ. E Contabil		
SubUnidade Orçamentária :.01	Tesouraria		
código	Projeto/Atividade	Fonte	Valor Orçado
33900000	APLICAÇÕES DIRETAS	1500000000 Recursos Não Vinculados de Impostos	57.000,00
11.031.0001.2007	CUMPRIMENTO DE SENTENÇAS JUDICIAIS		10.000,00
33900000	APLICAÇÕES DIRETAS	1500000000 Recursos Não Vinculados de Impostos	10.000,00
11.031.0001.2008	CONTRIBUIÇÃO FINANCEIRA A ENTIDADES DE APOIO ADMINISTRATIVO		18.000,00
33500000	TRANSF. INST. PRIV. S/FINS LUC.	1500000000 Recursos Não Vinculados de Impostos	16.000,00
33900000	APLICAÇÕES DIRETAS	1500000000 Recursos Não Vinculados de Impostos	2.000,00
11.031.0001.2009	MANUTENÇÃO DAS DESPESAS C/ ALUGUEL, AGUA, LUZ TELEFONE E POSTAGEM		25.000,00
33900000	APLICAÇÕES DIRETAS	1500000000 Recursos Não Vinculados de Impostos	25.000,00
19.271.0001.2010	MANUTENÇÃO DA CONTRIBUIÇÃO DA PREVIDÊNCIA AO RGPS		350.000,00
33900000	APLICAÇÕES DIRETAS	1500000000 Recursos Não Vinculados de Impostos	350.000,00
19.272.0001.2011	MANUTENÇÃO DA CONTRIBUIÇÃO PREV. PATRONAL		70.000,00
33910000	APLIC. DIRETA DEC. OP. ENTRE ÓRGÃOS	1500000000 Recursos Não Vinculados de Impostos	70.000,00
8.843.0000.1004	AMORTIZAÇÃO DA DIVIDA PREVIDENCIÁRIA		1.000,00
69000000	APLICAÇÕES DIRETAS	1500000000 Recursos Não Vinculados de Impostos	1.000,00
Total da SubUnidade:			548.000,00

Orgao..... 01 PODER LEGISLATIVO
 Unidade Orçamentária..... 03 Administração Financ. E Contabil
 SubUnidade Orçamentária :.02 Contabilidade

código	Projeto/Atividade	Fonte	Valor Orçado
1.031.0001.2012	MANUTENÇÃO DA CONTABILIDADE		77.000,00
39000000	APLICAÇÕES DIRETAS	1500000000 Recursos Não Vinculados de Impostos	77.000,00
Total da SubUnidade:			77.000,00

Orgao..... 01 PODER LEGISLATIVO
 Unidade Orçamentária..... 04 Serviços Gerais
 SubUnidade Orçamentária :.01 Cantina e Zeladoria

código	Projeto/Atividade	Fonte	Valor Orçado
1.031.0001.2013	MANUTENÇÃO DA CANTINA E ZELADORIA DA CÂMARA		26.000,00
39000000	APLICAÇÕES DIRETAS	1500000000 Recursos Não Vinculados de Impostos	26.000,00
Total da SubUnidade:			26.000,00

Orgao..... 01 PODER LEGISLATIVO
 Unidade Orçamentária..... 04 Serviços Gerais
 SubUnidade Orçamentária :.02 Serviços Gerais

código	Projeto/Atividade	Fonte	Valor Orçado
1.031.0001.2014	MANUTENÇÃO DOS SERVIÇOS GERAIS DA CÂMARA		30.000,00
39000000	APLICAÇÕES DIRETAS	1500000000 Recursos Não Vinculados de Impostos	30.000,00
Total da SubUnidade:			30.000,00

PREFEITURA MUNICIPAL DE ITACARAMBI

ADENDO V A PORTARIA SOF Nº 08 DE 04 / 02 / 85

Página 3

QUADRO DE DETALHAMENTO DA DESPESA - QDD

Orçamento Programa: 2023

código	Projeto/Atividade	Fonte	Valor Orçado
Orgao..... 02	Sec.Municipal de Administração		
Unidade Orçamentária..... 01	Coord. dos serviços administrativos		
SubUnidade Orçamentária :.01	Coord. dos serviços administrativos		
04.122.0002.2015	MANUT. DAS ATIVIDADES DA SECRETARIA DE ADMINISTRAÇÃO.		2.236.000,00
31900000	APLICAÇÕES DIRETAS	1500000000 Recursos Não Vinculados de Impostos	1.103.000,00
33900000	APLICAÇÕES DIRETAS	1500000000 Recursos Não Vinculados de Impostos	801.000,00
33900000	APLICAÇÕES DIRETAS	1501000000 Outros Recursos Não Vinculados	216.000,00
33900000	APLICAÇÕES DIRETAS	1704000000 Transferência da União Referente a	116.000,00
04.122.0002.2016	CONTRIBUIÇÃO A ENTIDADES DE APOIO AO MUNICIPIO		75.000,00
33700000	TRANSF. INST. MULTIGOV. NAC.	1500000000 Recursos Não Vinculados de Impostos	75.000,00
04.122.0002.2017	CONTRIBUIÇÃO FINANCEIRA A CONSORCIOS		23.000,00
33700000	TRANSF. INST. MULTIGOV. NAC.	1500000000 Recursos Não Vinculados de Impostos	23.000,00
04.122.0002.2018	MANUT. SERVIÇOS CANTINA, VIGILÂNCIA E ZELADORIA		19.000,00
31900000	APLICAÇÕES DIRETAS	1500000000 Recursos Não Vinculados de Impostos	3.000,00
33900000	APLICAÇÕES DIRETAS	1500000000 Recursos Não Vinculados de Impostos	16.000,00
04.122.0002.2019	DESPESAS C/ ÁGUA LUZ E TELEFONE PRÉDIOS PÚBLICOS		737.000,00
33900000	APLICAÇÕES DIRETAS	1500000000 Recursos Não Vinculados de Impostos	45.000,00
33900000	APLICAÇÕES DIRETAS	1751000000 Recursos da Contribuição para o	692.000,00
04.122.0002.2020	DESPESAS C/ CONTRATAÇÃO DE ALUGUEIS E SEGUROS		14.000,00
33900000	APLICAÇÕES DIRETAS	1500000000 Recursos Não Vinculados de Impostos	14.000,00
04.122.0002.2021	MANUTENÇÃO DAS CONTRIBUIÇÕES P/ CONSÓRCIOS PÚBLICOS		102.000,00
31710000	TRANSFER. A CONS. PÚBLICOS	1500000000 Recursos Não Vinculados de Impostos	7.000,00
33710000	TRANSF. A CONSÓRCIOS PÚBLICOS	1500000000 Recursos Não Vinculados de Impostos	89.000,00
33930000	APLICAÇÕES DIRETAS	1500000000 Recursos Não Vinculados de Impostos	6.000,00
04.122.0002.2022	MANUTENÇÃO SERVIÇOS DE TELEFONIA MUNICIPAL		28.000,00
31900000	APLICAÇÕES DIRETAS	1500000000 Recursos Não Vinculados de Impostos	7.000,00
33900000	APLICAÇÕES DIRETAS	1500000000 Recursos Não Vinculados de Impostos	21.000,00
04.122.0002.2023	MANUTENÇÃO DOS SERVIÇOS DE MOVIMENTAÇÃO DE PESSOAL		127.000,00
31900000	APLICAÇÕES DIRETAS	1500000000 Recursos Não Vinculados de Impostos	107.000,00
33900000	APLICAÇÕES DIRETAS	1500000000 Recursos Não Vinculados de Impostos	20.000,00
04.122.0002.2024	DESPESAS C/ HOSPEDAGENS HOMENAGENS E RECEPÇÕES		30.000,00
33900000	APLICAÇÕES DIRETAS	1500000000 Recursos Não Vinculados de Impostos	30.000,00
04.122.0002.2025	DESPESAS C/ DIVULGAÇÃO DE ATOS OFICIAIS E ADMINISTRATIVOS		189.000,00
33900000	APLICAÇÕES DIRETAS	1500000000 Recursos Não Vinculados de Impostos	189.000,00
04.122.0002.3001	AQUISIÇÃO DE VEÍCULOS E EQUIPAMENTOS PARA SECRETARIA ADMINSTRAÇÃO		1.000,00
31900000	APLICAÇÕES DIRETAS	1500000000 Recursos Não Vinculados de Impostos	1.000,00

PREFEITURA MUNICIPAL DE ITACARAMBI

ADENDO V A PORTARIA SOF Nº 08 DE 04 / 02 / 85

QUADRO DE DETALHAMENTO DA DESPESA - QDD

Orçamento Programa: 2023

Orgao..... 02 Sec.Municipal de Administração
 Unidade Orçamentária..... 01 Coord. dos serviços administrativos
 SubUnidade Orçamentária :.01 Coord. dos serviços administrativos

código	Projeto/Atividade	Fonte	Valor Orçado
04.122.0002.3002	EQUIPAMENTOS PARA SERVIÇO DE TELEFONIA MUNICIPAL		1.000,00
44900000	APLICAÇÕES DIRETAS	1500000000 Recursos Não Vinculados de Impostos	1.000,00
04.122.0002.3003	EQUIPAMENTOS PARA SETOR DE MOVIMENTAÇÃO DE PESSOAL		1.000,00
44900000	APLICAÇÕES DIRETAS	1500000000 Recursos Não Vinculados de Impostos	1.000,00
04.122.0002.3004	EQUIPAMENTOS PARA SERVIÇOS DE CANTINA , VIGILÂNCIA E ZELADORIA		1.000,00
44900000	APLICAÇÕES DIRETAS	1500000000 Recursos Não Vinculados de Impostos	1.000,00
04.122.0002.3005	CONTRIBUIÇÕES FINANCEIRAS P/ CONSÓRCIOS PÚBLICOS		2.000,00
44710000	TRANSFERENCIAS A CONS. PÚBLICOS	1500000000 Recursos Não Vinculados de Impostos	1.000,00
46710000	TRANSFERÊNCIAS A CONSÓRCIOS	1500000000 Recursos Não Vinculados de Impostos	1.000,00
04.122.0003.2026	MANUTENÇÃO DE CONVENIO COM A POLICIA MILITAR		56.000,00
33300000	TRANSF. AO ESTADO E DIST. FED.	1500000000 Recursos Não Vinculados de Impostos	45.000,00
33900000	APLICAÇÕES DIRETAS	1500000000 Recursos Não Vinculados de Impostos	11.000,00
04.122.0006.2027	MANUTENÇÃO DOS SERVIÇOS DE ACESSO A INTERNET PARA A POPULAÇÃO		37.000,00
33900000	APLICAÇÕES DIRETAS	1500000000 Recursos Não Vinculados de Impostos	37.000,00
04.122.0033.3006	EQUIP. IMPLANTAÇÃO DO PROJ. DE ACESSO GRATUITO DE INTERNET P POPULAÇÃO		1.000,00
14900000	APLICAÇÕES DIRETAS	1500000000 Recursos Não Vinculados de Impostos	1.000,00
05.153.0002.2028	MANUTENÇÃO JUNTA DO SERVIÇO MILITAR		14.000,00
31900000	APLICAÇÕES DIRETAS	1500000000 Recursos Não Vinculados de Impostos	9.000,00
03900000	APLICAÇÕES DIRETAS	1500000000 Recursos Não Vinculados de Impostos	5.000,00
05.153.0002.3007	EQUIPAMENTOS PARA JUNTA DO SERVIÇO MILITAR		1.000,00
14900000	APLICAÇÕES DIRETAS	1500000000 Recursos Não Vinculados de Impostos	1.000,00
06.122.0002.3008	EQUIPAMENTOS PARA A GUARDA MUNICIPAL		1.000,00
49000000	APLICAÇÕES DIRETAS	1500000000 Recursos Não Vinculados de Impostos	1.000,00
06.122.0003.2029	MANUTENÇÃO DAS ATIVIDADES DA GUARDA MUNICIPAL		92.000,00
31900000	APLICAÇÕES DIRETAS	1500000000 Recursos Não Vinculados de Impostos	72.000,00
03900000	APLICAÇÕES DIRETAS	1500000000 Recursos Não Vinculados de Impostos	20.000,00
05.181.0002.2030	MANUTENÇÃO CONVÊNIO COM A POLITICA CIVIL		18.000,00
33000000	TRANSF. AO ESTADO E DIST. FED.	1500000000 Recursos Não Vinculados de Impostos	16.000,00
39000000	APLICAÇÕES DIRETAS	1500000000 Recursos Não Vinculados de Impostos	2.000,00
03.272.0000.2031	DESPESAS COM PROVENTOS DE PENSIONISTAS E INATIVOS		19.000,00
01900000	APLICAÇÕES DIRETAS	1500000000 Recursos Não Vinculados de Impostos	19.000,00

Total da SubUnidade: 3.825.000,00

PREFEITURA MUNICIPAL DE ITACARAMBI

ADENDO V A PORTARIA SOF Nº 08 DE 04 / 02 / 85

QUADRO DE DETALHAMENTO DA DESPESA - QDD

Orçamento Programa: 2023

Orgao..... 02	Sec.Municipal de Administração		
Unidade Orçamentária..... 02	Procuradoria Jurídica		
SubUnidade Orçamentária :.01	Procuradoria Jurídica		
código	Projeto/Atividade	Fonte	Valor Orçado
02.062.0002.2032	MANUTENÇÃO DA PROCURADORIA GERAL DO MUNICÍPIO		121.000,00
31900000	APLICAÇÕES DIRETAS	1500000000 Recursos Não Vinculados de Impostos	93.000,00
33900000	APLICAÇÕES DIRETAS	1500000000 Recursos Não Vinculados de Impostos	28.000,00
02.062.0002.3009	EQUIPAMENTOS PARA PROCURADORIA GERAL DO MUNICÍPIO		1.000,00
44900000	APLICAÇÕES DIRETAS	1500000000 Recursos Não Vinculados de Impostos	1.000,00
28.843.0000.2033	DESPESAS C/ PRECATÓRIOS E CUMPRIMENTO DE SENTENÇAS JUDICIAIS		36.000,00
31900000	APLICAÇÕES DIRETAS	1500000000 Recursos Não Vinculados de Impostos	7.000,00
33900000	APLICAÇÕES DIRETAS	1500000000 Recursos Não Vinculados de Impostos	29.000,00
Total da SubUnidade:			158.000,00

Orgao..... 02	Sec.Municipal de Administração		
Unidade Orçamentária..... 03	Coord. de Licitações e Contratos		
SubUnidade Orçamentária :.01	Coord. de Licitações e Contratos		
código	Projeto/Atividade	Fonte	Valor Orçado
04.122.0002.2034	MANUTENÇÃO DA COORDENAÇÃO DE LICITAÇÃO E CONTRATOS		44.000,00
31900000	APLICAÇÕES DIRETAS	1500000000 Recursos Não Vinculados de Impostos	18.000,00
33900000	APLICAÇÕES DIRETAS	1500000000 Recursos Não Vinculados de Impostos	26.000,00
04.122.0002.3010	EQUIPAMENTOS PARA SETOR DE LICITAÇÃO E CONTRATOS		1.000,00
14900000	APLICAÇÕES DIRETAS	1500000000 Recursos Não Vinculados de Impostos	1.000,00
Total da SubUnidade:			45.000,00

Orgao..... 02	Sec.Municipal de Administração		
Unidade Orçamentária..... 04	Coord. de Compras		
SubUnidade Orçamentária :.01	Coord. de Compras		
código	Projeto/Atividade	Fonte	Valor Orçado
04.122.0002.2035	MANUTENÇÃO DAS ATIVIDADES DA COORDENADORIA DE COMPRAS		54.000,00
31900000	APLICAÇÕES DIRETAS	1500000000 Recursos Não Vinculados de Impostos	18.000,00
33900000	APLICAÇÕES DIRETAS	1500000000 Recursos Não Vinculados de Impostos	36.000,00
04.122.0002.3011	EQUIPAMENTOS E MATERIAL PERMANENTE DA COORDENADORIA DE COMPRAS		1.000,00
49000000	APLICAÇÕES DIRETAS	1500000000 Recursos Não Vinculados de Impostos	1.000,00
Total da SubUnidade:			55.000,00

Orgao..... 02	Sec.Municipal de Administração		
Unidade Orçamentária..... 05	Coord. de Comunicação		
SubUnidade Orçamentária :.01	Coord. de Comunicação		
código	Projeto/Atividade	Fonte	Valor Orçado
04.722.0002.2036	MANUTENÇÃO DA COORDENADORIA DE COMUNICAÇÃO		94.000,00
19000000	APLICAÇÕES DIRETAS	1500000000 Recursos Não Vinculados de Impostos	15.000,00
39000000	APLICAÇÕES DIRETAS	1500000000 Recursos Não Vinculados de Impostos	79.000,00

PREFEITURA MUNICIPAL DE ITACARAMBI

ADENDO V A PORTARIA SOF Nº 08 DE 04 / 02 / 85

QUADRO DE DETALHAMENTO DA DESPESA - QDD

Orçamento Programa: 2023

Orgao.....	02	Sec.Municipal de Administração		
Unidade Orçamentária.....	05	Coord. de Comunicação		
SubUnidade Orçamentária ..:	01	Coord. de Comunicação		
código	Projeto/Atividade	Fonte	Valor Orçado	
24.722.0006.2037	MANUTENÇÃO TORRE CAPTAÇÃO SINAIS DE TELEVISÃO		6.000,00	
33900000	APLICAÇÕES DIRETAS	1500000000 Recursos Não Vinculados de Impostos	6.000,00	
24.722.0033.3012	CONSTRUÇÃO, MELHORAMENTO E EQUIPAMENTOS PARA TORRE CAPTAÇÃO SINAIS TV		3.000,00	
44900000	APLICAÇÕES DIRETAS	1500000000 Recursos Não Vinculados de Impostos	3.000,00	
			Total da SubUnidade:	103.000,00

Orgao.....	03	Sec.Mun.Obras.Transp.Sev.Urbanos		
Unidade Orçamentária.....	01	Sec.Mun.Obras.Transp.Sev.Urbanos		
SubUnidade Orçamentária ..:	01	Sec.Mun.Obras.Transp.Sev.Urbanos		
código	Projeto/Atividade	Fonte	Valor Orçado	
15.122.0002.2038	MANUTENÇÃO DA SECRETARIA DE OBRAS, TRANSPORTE E SERVIÇOS URBANOS		2.056.000,00	
31900000	APLICAÇÕES DIRETAS	1500000000 Recursos Não Vinculados de Impostos	151.000,00	
33900000	APLICAÇÕES DIRETAS	1500000000 Recursos Não Vinculados de Impostos	1.146.000,00	
33900000	APLICAÇÕES DIRETAS	1501000000 Outros Recursos Não Vinculados	248.000,00	
33900000	APLICAÇÕES DIRETAS	1704000000 Transferência da União Referente a	511.000,00	
5.122.0002.3013	EQUIPAMENTOS PARA SECRETARIA DE OBRAS TRANSPORTES E SERV. URBANOS		35.000,00	
44900000	APLICAÇÕES DIRETAS	1500000000 Recursos Não Vinculados de Impostos	35.000,00	
			Total da SubUnidade:	2.091.000,00

Orgao.....	03	Sec.Mun.Obras.Transp.Sev.Urbanos		
Unidade Orçamentária.....	02	Coord. de Transportes		
SubUnidade Orçamentária ..:	01	Coord. de Transportes		
código	Projeto/Atividade	Fonte	Valor Orçado	
6.782.0027.2039	MANUT. ATIVIDADES SERVIÇOS DE ESTRADAS VICINAIS		550.000,00	
19000000	APLICAÇÕES DIRETAS	1500000000 Recursos Não Vinculados de Impostos	2.000,00	
39000000	APLICAÇÕES DIRETAS	1500000000 Recursos Não Vinculados de Impostos	513.000,00	
39000000	APLICAÇÕES DIRETAS	1750000000 Recursos da Contribuição de	35.000,00	
6.782.0027.2040	MANUT. SERV. TRANSPORTES E OFICINAIS MUNICIPAIS		50.000,00	
19000000	APLICAÇÕES DIRETAS	1500000000 Recursos Não Vinculados de Impostos	3.000,00	
39000000	APLICAÇÕES DIRETAS	1500000000 Recursos Não Vinculados de Impostos	47.000,00	
6.782.0027.2041	MANUT. VEICULOS, MÁQUINAS E EQUIPAMENTOS RODOVIÁRIOS		196.000,00	
19000000	APLICAÇÕES DIRETAS	1500000000 Recursos Não Vinculados de Impostos	2.000,00	
39000000	APLICAÇÕES DIRETAS	1500000000 Recursos Não Vinculados de Impostos	194.000,00	
6.782.0027.2042	MANUTENÇÃO DO TERMINAS DE PASSAGEIROS		29.000,00	
39000000	APLICAÇÕES DIRETAS	1500000000 Recursos Não Vinculados de Impostos	27.000,00	
39000000	APLICAÇÕES DIRETAS	1751000000 Recursos da Contribuição para o	2.000,00	
6.782.0027.2043	Transporte de Famílias das Comunidades de Vargem Grande e Caraibas		49.000,00	
19000000	APLICAÇÕES DIRETAS	1500000000 Recursos Não Vinculados de Impostos	49.000,00	

PREFEITURA MUNICIPAL DE ITACARAMBI

ADENDO V A PORTARIA SOF Nº 08 DE 04 / 02 / 85

Página 7

QUADRO DE DETALHAMENTO DA DESPESA - QDD

Orçamento Programa: 2023

Orgao..... 03	Sec.Mun.Obras.Transp.Sev.Urbanos		
Unidade Orçamentária..... 02	Coord. de Transportes		
SubUnidade Orçamentária :.01	Coord. de Transportes		
código	Projeto/Atividade	Fonte	Valor Orçado
6.782.0027.3014	EXECUÇÃO DE OBRAS DE DESENVOLVIMENTO RODOVIÁRIO		1.000,00
4900000	APLICAÇÕES DIRETAS	1500000000 Recursos Não Vinculados de Impostos	1.000,00
6.782.0027.3015	CONSTRUÇÃO E MELHORAMENTOS EM ESTRADAS VICINAIS		1.000,00
4900000	APLICAÇÕES DIRETAS	1500000000 Recursos Não Vinculados de Impostos	1.000,00
6.782.0027.3016	AQUISIÇÃO DE VEICULOS, MÁQUINAS E EQUIPAMENTOS RODOVIÁRIOS		60.000,00
4900000	APLICAÇÕES DIRETAS	1500000000 Recursos Não Vinculados de Impostos	1.000,00
4900000	APLICAÇÕES DIRETAS	1755000000 Recursos de Alienação de Bens/Ativos	59.000,00
6.782.0027.3017	EQUIPAMENTOS PARA SERVIÇOS DE ESTRADAS VICINAIS		1.000,00
4900000	APLICAÇÕES DIRETAS	1500000000 Recursos Não Vinculados de Impostos	1.000,00
6.782.0029.3018	EQUIPAMENTOS P/ SERV. DE TRANSPORTES E OFICINAS MUNICIPAIS		1.000,00
4900000	APLICAÇÕES DIRETAS	1500000000 Recursos Não Vinculados de Impostos	1.000,00
Total da SubUnidade:			938.000,00

Orgao..... 03	Sec.Mun.Obras.Transp.Sev.Urbanos		
Unidade Orçamentária..... 03	Coord. Obras. Serviços Urbanos		
SubUnidade Orçamentária :.01	Coord. Obras. Serviços Urbanos		
código	Projeto/Atividade	Fonte	Valor Orçado
4.122.0002.2044	MANUTENÇÃO DA CONTRIBUIÇÃO A CONSORCIOS INTERMUNICIPAIS		12.000,00
1710000	TRANSFER. A CONS. PÚBLICOS	1500000000 Recursos Não Vinculados de Impostos	9.000,00
3710000	TRANSF. A CONSÓRCIOS PÚBLICOS	1500000000 Recursos Não Vinculados de Impostos	3.000,00
4.122.0002.3019	CONTRIBUIÇÃO FINANCEIRA A CONSORCIOS INTERMUNICIPAIS		2.000,00
4710000	TRANSFERENCIAS A CONS. PÚBLICOS	1500000000 Recursos Não Vinculados de Impostos	1.000,00
3710000	TRANSFERÊNCIAS A CONSÓRCIOS	1500000000 Recursos Não Vinculados de Impostos	1.000,00
4.122.0029.2045	Manutenção das atividades da Capela e Casa de Velório		80.000,00
1900000	APLICAÇÕES DIRETAS	1500000000 Recursos Não Vinculados de Impostos	13.000,00
3900000	APLICAÇÕES DIRETAS	1500000000 Recursos Não Vinculados de Impostos	67.000,00
4.122.0029.3020	AMPLIAÇÃO MELHORAMENTOS E EQUIP. P/ CAPELA E CASA DE VELÓRIO		2.000,00
1900000	APLICAÇÕES DIRETAS	1500000000 Recursos Não Vinculados de Impostos	2.000,00
4.122.0029.2046	MANUTENÇÃO E CONSERVAÇÃO DE PREDIOS PÚBLICOS MUNICIPAIS		20.000,00
4900000	APLICAÇÕES DIRETAS	1500000000 Recursos Não Vinculados de Impostos	20.000,00
4.122.0029.3021	AQUISIÇÃO DE IMOVEIS E DESAPROPRIAÇÕES		3.000,00
900000	APLICAÇÕES DIRETAS	1500000000 Recursos Não Vinculados de Impostos	1.000,00
900000	APLICAÇÕES DIRETAS	1501000000 Outros Recursos Não Vinculados	2.000,00
4.122.0029.3022	CONSTRUÇÃO E AMPLIAÇÃO DE PRÉDIOS PÚBLICOS MUNICIPAIS		1.000,00

PREFEITURA MUNICIPAL DE ITACARAMBI

ADENDO V A PORTARIA SOF Nº 08 DE 04 / 02 / 85

Página 8

QUADRO DE DETALHAMENTO DA DESPESA - QDD

Orçamento Programa: 2023

código	Projeto/Atividade	Fonte	Valor Orçado
Orgao..... 03	Sec.Mun.Obras.Transp.Sev.Urbanos		
Unidade Orçamentária..... 03	Coord. Obras. Serviços Urbanos		
SubUnidade Orçamentária :.01	Coord. Obras. Serviços Urbanos		
44900000	APLICAÇÕES DIRETAS	1500000000 Recursos Não Vinculados de Impostos	1.000,00
15.122.0029.3023	AQUISIÇÃO DE MOVEIS,MAQUINAS VEÍCULOS E EQUIPAMENTOS PARA SERV. OBRAS		73.000,00
44900000	APLICAÇÕES DIRETAS	1500000000 Recursos Não Vinculados de Impostos	1.000,00
44900000	APLICAÇÕES DIRETAS	1755000000 Recursos de Alienação de Bens/Ativos	72.000,00
15.451.0002.3024	AQUISIÇÃO DE VEICULOS E EQUIPAMENTOS P/ MANUT. SERVIÇOS URBANOS		1.000,00
44900000	APLICAÇÕES DIRETAS	1500000000 Recursos Não Vinculados de Impostos	1.000,00
15.451.0029.2047	MANUTENÇÃO DO SERV. MUNICIPAL DE OBRAS PÚBLICAS		558.000,00
31900000	APLICAÇÕES DIRETAS	1500000000 Recursos Não Vinculados de Impostos	60.000,00
33900000	APLICAÇÕES DIRETAS	1500000000 Recursos Não Vinculados de Impostos	498.000,00
15.451.0029.2048	MANUTENÇÃO DAS VIAS URBANAS MUNICIPAIS		290.000,00
33900000	APLICAÇÕES DIRETAS	1500000000 Recursos Não Vinculados de Impostos	285.000,00
33900000	APLICAÇÕES DIRETAS	1752000000 Recursos Vinculados ao Trânsito	5.000,00
15.452.0029.2049	MANUTENÇÃO ATIVIDADES DO SERVIÇOS URBANOS		3.471.000,00
31900000	APLICAÇÕES DIRETAS	1500000000 Recursos Não Vinculados de Impostos	3.280.000,00
33900000	APLICAÇÕES DIRETAS	1500000000 Recursos Não Vinculados de Impostos	191.000,00
5.452.0029.2050	MANUTENÇÃO DA LIMPEZA PÚBLICA		642.000,00
31900000	APLICAÇÕES DIRETAS	1500000000 Recursos Não Vinculados de Impostos	56.000,00
33900000	APLICAÇÕES DIRETAS	1500000000 Recursos Não Vinculados de Impostos	586.000,00
5.452.0029.2051	MANUTENÇÃO REDE DE ILUMINAÇÃO PÚBLICA		495.000,00
33900000	APLICAÇÕES DIRETAS	1500000000 Recursos Não Vinculados de Impostos	94.000,00
33900000	APLICAÇÕES DIRETAS	1751000000 Recursos da Contribuição para o	401.000,00
5.452.0029.2052	MANUTENÇÃO DE PRAÇAS, PARQUES E JARDINS		70.000,00
31900000	APLICAÇÕES DIRETAS	1500000000 Recursos Não Vinculados de Impostos	24.000,00
33900000	APLICAÇÕES DIRETAS	1500000000 Recursos Não Vinculados de Impostos	46.000,00
5.452.0029.2053	MANUTENÇÃO DOS SERVIÇOS FUNERÁRIOS MUNICIPAIS		49.000,00
31900000	APLICAÇÕES DIRETAS	1500000000 Recursos Não Vinculados de Impostos	9.000,00
33900000	APLICAÇÕES DIRETAS	1500000000 Recursos Não Vinculados de Impostos	40.000,00
5.452.0029.3025	MELHORAMENTO E EQUIPAMENTOS PARA LIMPEZA PÚBLICA		1.000,00
31900000	APLICAÇÕES DIRETAS	1500000000 Recursos Não Vinculados de Impostos	1.000,00
5.452.0029.3026	DESPESAS C/ EXTENSÃO DE REDE DE ILUMINAÇÃO PÚBLICA		247.000,00
44900000	APLICAÇÕES DIRETAS	1500000000 Recursos Não Vinculados de Impostos	1.000,00
44900000	APLICAÇÕES DIRETAS	1751000000 Recursos da Contribuição para o	4.000,00
44900000	APLICAÇÕES DIRETAS	1755000000 Recursos de Alienação de Bens/Ativos	242.000,00

PREFEITURA MUNICIPAL DE ITACARAMBI

ADENDO V A PORTARIA SOF Nº 08 DE 04 / 02 / 85

Página 9

QUADRO DE DETALHAMENTO DA DESPESA - QDD

Orçamento Programa: 2023

Orgao..... 03	Sec.Mun.Obras.Transp.Sev.Urbanos		
Unidade Orçamentária..... 03	Coord. Obras. Serviços Urbanos		
SubUnidade Orçamentária :.01	Coord. Obras. Serviços Urbanos		
código	Projeto/Atividade	Fonte	Valor Orçado
5.452.0029.3027	CONSTRUÇÃO DE PRAÇAS , PARQUES E JARDINS		1.000,00
.4900000	APLICAÇÕES DIRETAS	1500000000 Recursos Não Vinculados de Impostos	1.000,00
5.452.0029.3028	CONSTRUÇÃO E MELHORAMENTOS EM VIAS E LOGRADOUROS PÚBLICOS		378.000,00
4900000	APLICAÇÕES DIRETAS	1500000000 Recursos Não Vinculados de Impostos	1.000,00
4900000	APLICAÇÕES DIRETAS	1754000000 Recursos de Operações de Crédito	36.000,00
4900000	APLICAÇÕES DIRETAS	1755000000 Recursos de Alienação de Bens/Ativos	341.000,00
5.452.0029.3029	EQUIPAMENTOS PARA SERVIÇOS FUNERÁRIOS MUNICIPAIS		1.000,00
.4900000	APLICAÇÕES DIRETAS	1500000000 Recursos Não Vinculados de Impostos	1.000,00
*7.511.0032.3030	AMPLIAÇÃO E MELHORAMENTO NO SISTEMA DE ABASTECIMENTO DE ÁGUA		2.000,00
4900000	APLICAÇÕES DIRETAS	1500000000 Recursos Não Vinculados de Impostos	2.000,00
7.511.0035.2054	MANUTENÇÃO DO ABASTECIMENTO DE AGUA NA ZONA RURAL		312.000,00
.3900000	APLICAÇÕES DIRETAS	1500000000 Recursos Não Vinculados de Impostos	312.000,00
*7.512.0032.2055	MANUTENÇÃO SISTEMA CAPTAÇÃO ESGOTO SANITÁRIO		20.000,00
1900000	APLICAÇÕES DIRETAS	1500000000 Recursos Não Vinculados de Impostos	2.000,00
*3900000	APLICAÇÕES DIRETAS	1500000000 Recursos Não Vinculados de Impostos	18.000,00
7.512.0032.3031	AMPL. MELHOR. SISTEMA CAPTAÇÃO ESGOTO SANITÁRIO		2.000,00
.4900000	APLICAÇÕES DIRETAS	1500000000 Recursos Não Vinculados de Impostos	2.000,00
*7.512.0032.3032	INVEST. EM OBRAS DE SANEAMENTO GERAL		10.000,00
4900000	APLICAÇÕES DIRETAS	1500000000 Recursos Não Vinculados de Impostos	10.000,00
7.512.0032.3033	CONST.MELHOR. SIST. CAP. ESGOTOS PLUVIAIS		1.000,00
.4900000	APLICAÇÕES DIRETAS	1500000000 Recursos Não Vinculados de Impostos	1.000,00
*7.512.0035.2056	MANUTENÇÃO SISTEMA DE ABASTECIMENTO DE ÁGUA		66.000,00
1900000	APLICAÇÕES DIRETAS	1500000000 Recursos Não Vinculados de Impostos	32.000,00
3900000	APLICAÇÕES DIRETAS	1500000000 Recursos Não Vinculados de Impostos	34.000,00
3.608.0035.2057	Manutenção das atividades do Parque de Exposição		53.000,00
1900000	APLICAÇÕES DIRETAS	1500000000 Recursos Não Vinculados de Impostos	26.000,00
3900000	APLICAÇÕES DIRETAS	1500000000 Recursos Não Vinculados de Impostos	27.000,00

Total da SubUnidade: 6.863.000,00

Orgao..... 03	Sec.Mun.Obras.Transp.Sev.Urbanos		
Unidade Orçamentária..... 04	Coord. de Almoxarifado		
SubUnidade Orçamentária :.01	Coord. de Almoxarifado		
código	Projeto/Atividade	Fonte	Valor Orçado
1.122.0002.2058	MANUTENÇÃO DA COORDENAÇÃO DE PATRIMÔNIO E ALMOXARIFADO		115.000,00

PREFEITURA MUNICIPAL DE ITACARAMBI

ADENDO V A PORTARIA SOF Nº 08 DE 04 / 02 / 85

Página 10

QUADRO DE DETALHAMENTO DA DESPESA - QDD

Orçamento Programa: 2023

código	Projeto/Atividade	Fonte	Valor Orçado
Orgao..... 03	Sec.Mun.Obras.Transp.Sev.Urbanos		
Unidade Orçamentária..... 04	Coord. de Almoxarifado		
SubUnidade Orçamentária ..:01	Coord. de Almoxarifado		
31900000	APLICAÇÕES DIRETAS	1500000000 Recursos Não Vinculados de Impostos	36.000,00
33900000	APLICAÇÕES DIRETAS	1500000000 Recursos Não Vinculados de Impostos	79.000,00
04.122.0002.3035	EQUIPAMENTOS PARA SETOR DE PATRIMÔNIO E ALMOXARIFADO		1.000,00
44900000	APLICAÇÕES DIRETAS	1500000000 Recursos Não Vinculados de Impostos	1.000,00
Total da SubUnidade:			116.000,00
Orgao..... 04	Sec.Mun. de Planejamento e Finanças		
Unidade Orçamentária..... 01	Sec.Mun. de Planejamento e Finanças		
SubUnidade Orçamentária ..:01	Sec.Mun. de Planejamento e Finanças		
código	Projeto/Atividade	Fonte	Valor Orçado
04.123.0002.2059	MANUTENÇÃO DAS ATIVIDADES DA SECRETARIA DE PLANEJAMENTO E FINANÇAS		444.000,00
31900000	APLICAÇÕES DIRETAS	1500000000 Recursos Não Vinculados de Impostos	175.000,00
33900000	APLICAÇÕES DIRETAS	1500000000 Recursos Não Vinculados de Impostos	58.000,00
33900000	APLICAÇÕES DIRETAS	1501000000 Outros Recursos Não Vinculados	211.000,00
04.123.0002.2060	INDENIZAÇÕES E RESTITUIÇÕES DIVERSAS		2.000,00
33900000	APLICAÇÕES DIRETAS	1500000000 Recursos Não Vinculados de Impostos	2.000,00
04.123.0002.2061	MANUTENÇÃO DOS SERVIÇOS DE TESOUREARIA		594.000,00
31900000	APLICAÇÕES DIRETAS	1500000000 Recursos Não Vinculados de Impostos	541.000,00
33900000	APLICAÇÕES DIRETAS	1500000000 Recursos Não Vinculados de Impostos	52.000,00
33900000	APLICAÇÕES DIRETAS	1751000000 Recursos da Contribuição para o	1.000,00
04.123.0002.2062	PAGAMENTO DE DESPESAS DE EXERCICIO ANTERIOR		2.000,00
31900000	APLICAÇÕES DIRETAS	1500000000 Recursos Não Vinculados de Impostos	1.000,00
33900000	APLICAÇÕES DIRETAS	1500000000 Recursos Não Vinculados de Impostos	1.000,00
04.123.0002.3036	AQUISIÇÃO DE VEICULOS E EQUIPAMENTOS PARA SECRETARIA DE FINANÇAS		1.000,00
44900000	APLICAÇÕES DIRETAS	1500000000 Recursos Não Vinculados de Impostos	1.000,00
04.123.0002.3037	AQUISIÇÃO DE VEICULOS E EQUIPAMENTOS P SERVIÇOS DE TESOUREARIA		1.000,00
44900000	APLICAÇÕES DIRETAS	1500000000 Recursos Não Vinculados de Impostos	1.000,00
09.271.0002.2063	MANUTENÇÃO DA CONTRIBUIÇÃO PREVIDENCIARIA PATRONAL		940.000,00
11900000	APLICAÇÕES DIRETAS	1500000000 Recursos Não Vinculados de Impostos	940.000,00
09.272.0002.2064	MANUTENÇÃO DE CONTRIBUIÇÃO PREVIDENCIARIA PATRONAL		600.000,00
1910000	APLIC. DIRETA DEC. OP. ENTRE ÓRGÃOS	1500000000 Recursos Não Vinculados de Impostos	600.000,00
04.122.0000.2065	MANUTENÇÃO DAS CONTRIBUIÇÕES PARA O PASEP		1.057.000,00
33900000	APLICAÇÕES DIRETAS	1500000000 Recursos Não Vinculados de Impostos	1.047.000,00
33900000	APLICAÇÕES DIRETAS	1501000000 Outros Recursos Não Vinculados	1.000,00
33900000	APLICAÇÕES DIRETAS	1704000000 Transferência da União Referente a	8.000,00

PREFEITURA MUNICIPAL DE ITACARAMBI

ADENDO V A PORTARIA SOF Nº 08 DE 04 / 02 / 85

Página 11

QUADRO DE DETALHAMENTO DA DESPESA - QDD

Orçamento Programa: 2023

Orgao..... 04	Sec.Mun. de Planejamento e Finanças		
Unidade Orçamentária..... 01	Sec.Mun. de Planejamento e Finanças		
SubUnidade Orçamentária ..:01	Sec.Mun. de Planejamento e Finanças		
código	Projeto/Atividade	Fonte	Valor Orçado
33900000	APLICAÇÕES DIRETAS	1750000000 Recursos da Contribuição de	1.000,00
28.843.0000.2066	ENCARGOS C PAGAMENTOS EMPRESTIMOS E PARCELAMENTOS DE DIVIDAS		98.000,00
32900000	APLICAÇÕES DIRETAS	1500000000 Recursos Não Vinculados de Impostos	48.000,00
32910000	APLIC. DIRETA DEC. OP. ENTRE ÓRGÃOS	1500000000 Recursos Não Vinculados de Impostos	50.000,00
28.843.0000.3038	AMORT. DE OPERAÇÕES DE CREDITO E PARCELAMENTO DE DIVIDAS		1.727.000,00
46900000	APLICAÇÕES DIRETAS	1500000000 Recursos Não Vinculados de Impostos	1.127.000,00
46910000	APLIC. DIRETA DEC. OP. ENTRE ÓRGÃOS	1500000000 Recursos Não Vinculados de Impostos	600.000,00
99.999.9999.9999	RESERVA DE CONTINGÊNCIA		1.100.000,00
99990000	RESERVA CONTINGÊNCIA/RES. RPPS	1500000000 Recursos Não Vinculados de Impostos	1.100.000,00
Total da SubUnidade:			6.566.000,00

Orgao..... 04	Sec.Mun. de Planejamento e Finanças		
Unidade Orçamentária..... 02	Gabinete do Prefeito		
SubUnidade Orçamentária ..:01	Gabinete do Prefeito		
código	Projeto/Atividade	Fonte	Valor Orçado
04.122.0002.2067	MANUTENÇÃO DO GABINETE DO PREFEITO E VICE		579.000,00
31900000	APLICAÇÕES DIRETAS	1500000000 Recursos Não Vinculados de Impostos	342.000,00
33900000	APLICAÇÕES DIRETAS	1500000000 Recursos Não Vinculados de Impostos	237.000,00
04.122.0002.2068	MANUTENÇÃO DA ASSESSORIA DE GABINETE		71.000,00
31900000	APLICAÇÕES DIRETAS	1500000000 Recursos Não Vinculados de Impostos	27.000,00
33900000	APLICAÇÕES DIRETAS	1500000000 Recursos Não Vinculados de Impostos	44.000,00
04.122.0002.3039	AQUISIÇÃO DE VEICULOS E EQUIPAMENTOS P/ GABINETE E ASSES. GABINETE		1.000,00
44900000	APLICAÇÕES DIRETAS	1500000000 Recursos Não Vinculados de Impostos	1.000,00
Total da SubUnidade:			651.000,00

Orgao..... 04	Sec.Mun. de Planejamento e Finanças		
Unidade Orçamentária..... 03	Coord. do Controle Interno		
SubUnidade Orçamentária ..:01	Coord. do Controle Interno		
código	Projeto/Atividade	Fonte	Valor Orçado
04.124.0002.2069	MANUTENÇÃO DA COORDENAÇÃO DE CONTROLE INTERNO		68.000,00
31900000	APLICAÇÕES DIRETAS	1500000000 Recursos Não Vinculados de Impostos	31.000,00
33900000	APLICAÇÕES DIRETAS	1500000000 Recursos Não Vinculados de Impostos	37.000,00
04.124.0002.3040	EQUIPAMENTOS PARA CONTROLE INTERNO		1.000,00
14900000	APLICAÇÕES DIRETAS	1500000000 Recursos Não Vinculados de Impostos	1.000,00
Total da SubUnidade:			69.000,00

PREFEITURA MUNICIPAL DE ITACARAMBI

ADENDO V A PORTARIA SOF Nº 08 DE 04 / 02 / 85

Página 12

QUADRO DE DETALHAMENTO DA DESPESA - QDD

Orçamento Programa: 2023

Orgao.....	04	Sec.Mun. de Planejamento e Finanças		
Unidade Orçamentária.....	04	Coord. de Tributos		
SubUnidade Orçamentária ..:	01	Coord. de Tributos		
código	Projeto/Atividade	Fonte		Valor Orçado
34.129.0002.2070	MANUTENÇÃO DA COORDENAÇÃO DE ADMNISTRAÇÃO TRIBUTARIA E SIAT			42.000,00
31900000	APLICAÇÕES DIRETAS	1500000000 Recursos Não Vinculados de Impostos		29.000,00
33900000	APLICAÇÕES DIRETAS	1500000000 Recursos Não Vinculados de Impostos		13.000,00
34.129.0002.2071	MANUTENÇÃO DAS ATIVIDADES DE REGULARIZAÇÃO FUNDIÁRIA			53.000,00
31900000	APLICAÇÕES DIRETAS	1500000000 Recursos Não Vinculados de Impostos		20.000,00
33900000	APLICAÇÕES DIRETAS	1500000000 Recursos Não Vinculados de Impostos		33.000,00
34.129.0002.3041	EQUIPAMENTOS PARA SETOR DE ADMINSTRAÇÃO TRIBUTÁRIA E SIAT			1.000,00
44900000	APLICAÇÕES DIRETAS	1500000000 Recursos Não Vinculados de Impostos		1.000,00
Total da SubUnidade:				96.000,00

Orgao.....	04	Sec.Mun. de Planejamento e Finanças		
Unidade Orçamentária.....	05	Coord. Eventos.Turismo.Lazer.Esport		
SubUnidade Orçamentária ..:	01	Coord. Eventos.Turismo.Lazer.Esport		
código	Projeto/Atividade	Fonte		Valor Orçado
3.122.0002.2072	MANUTENÇÃO ATIVIDADES DA COORDENADORIA DE TURISMO/LAZER E CULTURA.			124.000,00
31900000	APLICAÇÕES DIRETAS	1500000000 Recursos Não Vinculados de Impostos		47.000,00
33900000	APLICAÇÕES DIRETAS	1500000000 Recursos Não Vinculados de Impostos		77.000,00
*3.392.0002.2073	MANUTENÇÃO ATIVIDADES DA BIBLIOTECA PÚBLICA MUNICIPAL			10.000,00
31900000	APLICAÇÕES DIRETAS	1500000000 Recursos Não Vinculados de Impostos		4.000,00
33900000	APLICAÇÕES DIRETAS	1500000000 Recursos Não Vinculados de Impostos		6.000,00
3.392.0002.3042	CONSTR. E MELHORAMENTO DA BIBLIOTECA PÚBLICA MUNICIPAL			2.000,00
49000000	APLICAÇÕES DIRETAS	1500000000 Recursos Não Vinculados de Impostos		2.000,00
*3.392.0002.3043	EQUIPAMENTOS P/ ADMINISTRAÇÃO SERVIÇOS CULTURAI			1.000,00
49000000	APLICAÇÕES DIRETAS	1500000000 Recursos Não Vinculados de Impostos		1.000,00
3.392.0020.2074	MANUT. ATIVIDADES DOS SERVIÇOS CULTURAI			34.000,00
31900000	APLICAÇÕES DIRETAS	1500000000 Recursos Não Vinculados de Impostos		7.000,00
39000000	APLICAÇÕES DIRETAS	1500000000 Recursos Não Vinculados de Impostos		27.000,00
*3.392.0020.2075	CONTRIBUIÇÃO FINANCEIRA A ENTIDADES DE APOIO CULTURA			6.000,00
35000000	TRANSF. INST. PRIV. S/FINS LUC.	1500000000 Recursos Não Vinculados de Impostos		6.000,00
3.392.0020.2076	APOIO REALIZAÇÃO DE EVENTOS , CARNAVAL, FESTAS CIVICAS E POPULARES			450.000,00
39000000	APLICAÇÕES DIRETAS	1500000000 Recursos Não Vinculados de Impostos		450.000,00
*3.392.0020.2077	DESPESAS PROMOÇÃO EVENTOS ARTISTICOS E CULTURAI			39.000,00
31900000	APLICAÇÕES DIRETAS	1500000000 Recursos Não Vinculados de Impostos		39.000,00
3.392.0020.2078	DESPESAS ENTIDADES APOIO A CULTURA MUNICIPAL			18.000,00

PREFEITURA MUNICIPAL DE ITACARAMBI

ADENDO V A PORTARIA SOF Nº 08 DE 04 / 02 / 85

Página 13

QUADRO DE DETALHAMENTO DA DESPESA - QDD

Orçamento Programa: 2023

Orgao.....	Projeto/Atividade	Fonte	Valor Orçado
04	Sec. Mun. de Planejamento e Finanças		
05	Coord. Eventos.Turismo.Lazer.Esport		
01	Coord. Eventos.Turismo.Lazer.Esport		
código	Projeto/Atividade	Fonte	Valor Orçado
31900000	APLICAÇÕES DIRETAS	1500000000 Recursos Não Vinculados de Impostos	2.000,00
33500000	TRANSF. INST. PRIV. S/FINS LUC.	1500000000 Recursos Não Vinculados de Impostos	2.000,00
33900000	APLICAÇÕES DIRETAS	1500000000 Recursos Não Vinculados de Impostos	14.000,00
13.392.0020.2079	MANUTENÇÃO DO PATRIMÔNIO HISTÓRICO, ARTISTICO E CULTURAL		46.000,00
31900000	APLICAÇÕES DIRETAS	1500000000 Recursos Não Vinculados de Impostos	9.000,00
33900000	APLICAÇÕES DIRETAS	1500000000 Recursos Não Vinculados de Impostos	37.000,00
27.695.0021.2080	REALIZAÇÃO DE EVENTOS DE PROMOÇÃO AO TURISMO		24.000,00
33900000	APLICAÇÕES DIRETAS	1500000000 Recursos Não Vinculados de Impostos	24.000,00
27.695.0021.3044	EQUIPAMENTOS DIVERSOS P/ PROMOÇÃO TURISMO MUNICIPAL		1.000,00
44900000	APLICAÇÕES DIRETAS	1500000000 Recursos Não Vinculados de Impostos	1.000,00
27.695.0029.3045	CONSTRUÇÃO DO CLUBE DO CAVALO		1.000,00
44900000	APLICAÇÕES DIRETAS	1500000000 Recursos Não Vinculados de Impostos	1.000,00
27.695.0029.3046	CONSTRUÇÃO DO PARQUE TEMATICO DO VELHO CHICO		1.000,00
44900000	APLICAÇÕES DIRETAS	1500000000 Recursos Não Vinculados de Impostos	1.000,00
27.695.0039.2081	MANUTENÇÃO ATIVIDADES PROMOÇÃO AO TURISMO NO MUNICIPIO		27.000,00
31900000	APLICAÇÕES DIRETAS	1500000000 Recursos Não Vinculados de Impostos	19.000,00
33900000	APLICAÇÕES DIRETAS	1500000000 Recursos Não Vinculados de Impostos	8.000,00
27.812.0039.2082	CONTRIBUIÇÃO FINANCEIRA A ENTIDADES ESPORTIVAS AMADORAS		54.000,00
33500000	TRANSF. INST. PRIV. S/FINS LUC.	1500000000 Recursos Não Vinculados de Impostos	54.000,00
27.812.0039.2083	MANUTENÇÃO DO DESPORTO AMADOR		43.000,00
33900000	APLICAÇÕES DIRETAS	1500000000 Recursos Não Vinculados de Impostos	28.000,00
33900000	APLICAÇÕES DIRETAS	1751000000 Recursos da Contribuição para o	15.000,00
27.812.0039.2084	MANUTENÇÃO DOS SERVIÇOS DE ESPORTES MUNICIPAIS		45.000,00
31900000	APLICAÇÕES DIRETAS	1500000000 Recursos Não Vinculados de Impostos	14.000,00
33900000	APLICAÇÕES DIRETAS	1500000000 Recursos Não Vinculados de Impostos	31.000,00
27.812.0039.2085	MANUTENÇÃO DOS CAMPOS DE FUTEBOL E UNIDADES ESPORTIVAS		38.000,00
31900000	APLICAÇÕES DIRETAS	1500000000 Recursos Não Vinculados de Impostos	8.000,00
33900000	APLICAÇÕES DIRETAS	1500000000 Recursos Não Vinculados de Impostos	30.000,00
27.812.0039.3047	CONSTRUÇÃO AMPL. MELHORAMENTO EM CAMPOS DE FUTEBOL E UNID. ESPORTIVAS		2.000,00
49000000	APLICAÇÕES DIRETAS	1500000000 Recursos Não Vinculados de Impostos	2.000,00
27.812.0039.3048	EQUIPAMENTOS P/ SERVIÇOS DE ESPORTES MUNICIPAIS		15.000,00
49000000	APLICAÇÕES DIRETAS	1500000000 Recursos Não Vinculados de Impostos	15.000,00

PREFEITURA MUNICIPAL DE ITACARAMBI

ADENDO V A PORTARIA SOF Nº 08 DE 04 / 02 / 85

Página 14

QUADRO DE DETALHAMENTO DA DESPESA - QDD

Orçamento Programa: 2023

Orgao..... 04	Sec.Mun. de Planejamento e Finanças		
Unidade Orçamentária..... 05	Coord. Eventos.Turismo.Lazer.Esport		
SubUnidade Orçamentária :.01	Coord. Eventos.Turismo.Lazer.Esport		
código	Projeto/Atividade	Fonte	Valor Orçado
27.812.0039.3049	AQUISIÇÃO DE VEICULOS PARA ESPORTES		1.000,00
44900000	APLICAÇÕES DIRETAS	1500000000 Recursos Não Vinculados de Impostos	1.000,00
27.813.0039.2086	MANUTENÇÃO DE AREAS DE LAZER		18.000,00
33900000	APLICAÇÕES DIRETAS	1500000000 Recursos Não Vinculados de Impostos	18.000,00
Total da SubUnidade:			1.000.000,00

Orgao..... 04	Sec.Mun. de Planejamento e Finanças		
Unidade Orçamentária..... 06	Coord. Planej.Econ.Orçamento.Gestão		
SubUnidade Orçamentária :.01	Coord. Planej.Econ.Orçamento.Gestão		
código	Projeto/Atividade	Fonte	Valor Orçado
04.123.0002.2087	MANUTENÇÃO ATIVIDADES DO SERVIÇO DE CONTABILIDADE		284.000,00
31900000	APLICAÇÕES DIRETAS	1500000000 Recursos Não Vinculados de Impostos	32.000,00
33900000	APLICAÇÕES DIRETAS	1500000000 Recursos Não Vinculados de Impostos	252.000,00
04.123.0002.3050	EQUIPAMENTOS DIVERSOS PARA SERVIÇO DE CONTABILIDADE		1.000,00
44900000	APLICAÇÕES DIRETAS	1500000000 Recursos Não Vinculados de Impostos	1.000,00
Total da SubUnidade:			285.000,00

Orgao..... 05	Sec. Mun. Desenvolvimento social		
Unidade Orçamentária..... 01	Sec. Mun. Desenvolvimento social		
SubUnidade Orçamentária :.01	Sec. Mun. Desenvolvimento social		
código	Projeto/Atividade	Fonte	Valor Orçado
08.122.0002.2088	MANUTENÇÃO ATIVIDADES ADMINISTRATIVAS ASSISTÊNCIA SOCIAL		398.000,00
31900000	APLICAÇÕES DIRETAS	1500000000 Recursos Não Vinculados de Impostos	301.000,00
31900000	APLICAÇÕES DIRETAS	1660000000 Transferência de Recursos do Fundo	1.000,00
33900000	APLICAÇÕES DIRETAS	1500000000 Recursos Não Vinculados de Impostos	95.000,00
33900000	APLICAÇÕES DIRETAS	1660000000 Transferência de Recursos do Fundo	1.000,00
08.122.0002.2089	CONTRIBUIÇÃO FINANCEIRA ÀS ASSOCIAÇÕES DE ITACARAMBI		1.000,00
33900000	APLICAÇÕES DIRETAS	1500000000 Recursos Não Vinculados de Impostos	1.000,00
Total da SubUnidade:			399.000,00

Orgao..... 05	Sec. Mun. Desenvolvimento social		
Unidade Orçamentária..... 02	Fundo Mun. Assist. Social - Gestão		
SubUnidade Orçamentária :.01	Fundo Mun. Assist. Social - Gestão		
código	Projeto/Atividade	Fonte	Valor Orçado
08.244.0004.2090	MANUTENÇÃO DO FUNDO DE AÇÃO E PROMOÇÃO SOCIAL		9.000,00
31900000	APLICAÇÕES DIRETAS	1660000000 Transferência de Recursos do Fundo	2.000,00
33900000	APLICAÇÕES DIRETAS	1500000000 Recursos Não Vinculados de Impostos	1.000,00
33900000	APLICAÇÕES DIRETAS	1660000000 Transferência de Recursos do Fundo	6.000,00
08.244.0004.3052	AQUISIÇÃO DE EQUIPAMENTOS PARA A ASSISTENCIA SOCIAL/IGD		1.000,00
4900000	APLICAÇÕES DIRETAS	1660000000 Transferência de Recursos do Fundo	1.000,00

PREFEITURA MUNICIPAL DE ITACARAMBI

ADENDO V A PORTARIA SOF Nº 08 DE 04 / 02 / 85

Página 15

QUADRO DE DETALHAMENTO DA DESPESA - QDD

Orçamento Programa: 2023

código	Projeto/Atividade	Fonte	Valor Orçado
Orgao..... 05	Sec. Mun. Desenvolvimento social		
Unidade Orçamentária..... 02	Fundo Mun. Assist. Social - Gestão		
SubUnidade Orçamentária ..:01	Fundo Mun. Assist. Social - Gestão		
08.244.0005.2091	MANUTENÇÃO DAS ATIVIDADES DO PROGRAMA IGD SUAS		53.000,00
31900000	APLICAÇÕES DIRETAS	1500000000 Recursos Não Vinculados de Impostos	7.000,00
31900000	APLICAÇÕES DIRETAS	1660000000 Transferência de Recursos do Fundo	13.000,00
33900000	APLICAÇÕES DIRETAS	1500000000 Recursos Não Vinculados de Impostos	22.000,00
33900000	APLICAÇÕES DIRETAS	1660000000 Transferência de Recursos do Fundo	11.000,00
08.244.0005.2092	MANUTENÇÃO DO PROGRAMA ACESSO SUAS AO MUNDO DO TRABALHO		91.000,00
31900000	APLICAÇÕES DIRETAS	1500000000 Recursos Não Vinculados de Impostos	40.000,00
31900000	APLICAÇÕES DIRETAS	1660000000 Transferência de Recursos do Fundo	1.000,00
33900000	APLICAÇÕES DIRETAS	1500000000 Recursos Não Vinculados de Impostos	42.000,00
33900000	APLICAÇÕES DIRETAS	1660000000 Transferência de Recursos do Fundo	8.000,00
08.244.0006.2093	AUXILIOS DIVERSOS E BENEFICIOS E CARENTES		10.000,00
33900000	APLICAÇÕES DIRETAS	1500000000 Recursos Não Vinculados de Impostos	10.000,00
08.244.0006.2094	AQUISIÇÃO DE CESTAS BÁSICAS P/DOAÇÃO A CARENTES		29.000,00
33900000	APLICAÇÕES DIRETAS	1500000000 Recursos Não Vinculados de Impostos	29.000,00
08.244.0006.2095	AQUISIÇÃO MATERIAL DE CONSTRUÇÃO P/ DOAÇÃO A CARENTES		4.000,00
33900000	APLICAÇÕES DIRETAS	1500000000 Recursos Não Vinculados de Impostos	4.000,00
08.244.0006.2096	MANUTENÇÃO DO PROGRAMA BANCO DE ALIMENTOS		49.000,00
31900000	APLICAÇÕES DIRETAS	1500000000 Recursos Não Vinculados de Impostos	8.000,00
33900000	APLICAÇÕES DIRETAS	1500000000 Recursos Não Vinculados de Impostos	41.000,00
08.244.0006.2097	CONTRIBUIÇÃO FINANCEIRA A ASSOCIAÇÕES COMUNITÁRIA		54.000,00
33500000	TRANSF. INST. PRIV. S/FINS LUC.	1500000000 Recursos Não Vinculados de Impostos	54.000,00
08.244.0009.2098	MANUTENÇÃO DO PROGRAMA BOLSA FAMILIA IGDBF		125.000,00
11900000	APLICAÇÕES DIRETAS	1660000000 Transferência de Recursos do Fundo	90.000,00
13900000	APLICAÇÕES DIRETAS	1500000000 Recursos Não Vinculados de Impostos	11.000,00
13900000	APLICAÇÕES DIRETAS	1660000000 Transferência de Recursos do Fundo	24.000,00
08.244.0009.2099	MANUTENÇÃO DO BENEFÍCIO DE PRESTAÇÃO CONTINUADA		3.000,00
11900000	APLICAÇÕES DIRETAS	1660000000 Transferência de Recursos do Fundo	1.000,00
13900000	APLICAÇÕES DIRETAS	1660000000 Transferência de Recursos do Fundo	2.000,00
08.244.0009.3053	EQUIPAMENTOS PARA MANUTENÇÃO DO IGD		1.000,00
49000000	APLICAÇÕES DIRETAS	1660000000 Transferência de Recursos do Fundo	1.000,00
16.244.0033.2100	MANUT. FUNDO MUNICIPAL DE HABITAÇÃO POPULAR		59.000,00
11900000	APLICAÇÕES DIRETAS	1500000000 Recursos Não Vinculados de Impostos	2.000,00
13900000	APLICAÇÕES DIRETAS	1500000000 Recursos Não Vinculados de Impostos	57.000,00

PREFEITURA MUNICIPAL DE ITACARAMBI

ADENDO V A PORTARIA SOF Nº 08 DE 04 / 02 / 85

Página 16

QUADRO DE DETALHAMENTO DA DESPESA - QDD

Orçamento Programa: 2023

Orgao.....	05	Sec. Mun. Desenvolvimento social
Unidade Orçamentária.....	02	Fundo Mun. Assist. Social - Gestão
SubUnidade Orçamentária ..:	01	Fundo Mun. Assist. Social - Gestão

código	Projeto/Atividade	Fonte	Valor Orçado
			Total da SubUnidade:
			488.000,00

Orgao.....	05	Sec. Mun. Desenvolvimento social
Unidade Orçamentária.....	03	Fundo Mun. Criança e Adolescente
SubUnidade Orçamentária ..:	01	Fundo Mun. Criança e Adolescente

código	Projeto/Atividade	Fonte	Valor Orçado
			Total da SubUnidade:
			694.000,00

Orgao.....	05	Sec. Mun. Desenvolvimento social
Unidade Orçamentária.....	04	Fundo Mun. Assist. Social - PSB
SubUnidade Orçamentária ..:	01	Fundo Mun. Assist. Social - PSB

código	Projeto/Atividade	Fonte	Valor Orçado
			Total da SubUnidade:
			267.000,00
08.243.0008.2101	MANUTENÇÃO DO FUNDO DA CRIANÇA E CONSELHO TUTELAR		411.000,00
31900000	APLICAÇÕES DIRETAS	1500000000 Recursos Não Vinculados de Impostos	146.000,00
33900000	APLICAÇÕES DIRETAS	1500000000 Recursos Não Vinculados de Impostos	265.000,00
08.243.0008.2102	SUBVENÇÕES A ENTIDADES DE PROTEÇÃO A INFÂNCIA		245.000,00
33500000	TRANSF. INST. PRIV. S/FINS LUC.	1500000000 Recursos Não Vinculados de Impostos	245.000,00
08.243.0008.2103	MANUT. PROG. DE APOIO A CRIANÇA E ADOLESCENTES		38.000,00
33900000	APLICAÇÕES DIRETAS	1500000000 Recursos Não Vinculados de Impostos	38.000,00
			Total da SubUnidade:
			694.000,00
08.244.0005.2104	MANUTENÇÃO DO CENTRO DE REFERENCIA DE ASSISTÊNCIA SOCIAL CRAS/PAIF		267.000,00
31900000	APLICAÇÕES DIRETAS	1500000000 Recursos Não Vinculados de Impostos	33.000,00
31900000	APLICAÇÕES DIRETAS	1660000000 Transferência de Recursos do Fundo	72.000,00
31900000	APLICAÇÕES DIRETAS	1661000000 Transferência de Recursos dos Fundos	13.000,00
33900000	APLICAÇÕES DIRETAS	1500000000 Recursos Não Vinculados de Impostos	5.000,00
33900000	APLICAÇÕES DIRETAS	1660000000 Transferência de Recursos do Fundo	59.000,00
33900000	APLICAÇÕES DIRETAS	1661000000 Transferência de Recursos dos Fundos	85.000,00
08.244.0005.2105	MANUT. SERV. CONVIVÊNCIA E FORTALECIMENTO DE VINCULOS		111.000,00
31900000	APLICAÇÕES DIRETAS	1660000000 Transferência de Recursos do Fundo	62.000,00
33900000	APLICAÇÕES DIRETAS	1660000000 Transferência de Recursos do Fundo	31.000,00
33900000	APLICAÇÕES DIRETAS	1661000000 Transferência de Recursos dos Fundos	18.000,00
08.244.0005.3059	AQUIS. MÓVEIS, VEÍCULOS E EQUIPAMENTOS P/ SERV. PROT. SOC. BÁSICA		2.000,00
44900000	APLICAÇÕES DIRETAS	1500000000 Recursos Não Vinculados de Impostos	1.000,00
44900000	APLICAÇÕES DIRETAS	1660000000 Transferência de Recursos do Fundo	1.000,00
08.244.0009.2106	MANUTENÇÃO DOS SERVIÇOS OFERTADOS NA ASSISTÊNCIA SOCIAL		176.000,00
11900000	APLICAÇÕES DIRETAS	1500000000 Recursos Não Vinculados de Impostos	20.000,00
11900000	APLICAÇÕES DIRETAS	1661000000 Transferência de Recursos dos Fundos	30.000,00
39000000	APLICAÇÕES DIRETAS	1500000000 Recursos Não Vinculados de Impostos	33.000,00
39000000	APLICAÇÕES DIRETAS	1660000000 Transferência de Recursos do Fundo	50.000,00
39000000	APLICAÇÕES DIRETAS	1661000000 Transferência de Recursos dos Fundos	43.000,00

PREFEITURA MUNICIPAL DE ITACARAMBI

ADENDO V A PORTARIA SOF Nº 08 DE 04 / 02 / 85

Página 17

QUADRO DE DETALHAMENTO DA DESPESA - QDD

Orçamento Programa: 2023

Orgao.....	05	Sec. Mun. Desenvolvimento social		
Unidade Orçamentária.....	04	Fundo Mun.Assist.Social - PSB		
SubUnidade Orçamentária ..:	01	Fundo Mun.Assist.Social - PSB		
código	Projeto/Atividade	Fonte		Valor Orçado
08.244.0009.2107	MANUTENÇÃO DAS ATIVIDADES DO PROGRAMA CRIANÇA FELIZ			79.000,00
31900000	APLICAÇÕES DIRETAS	1660000000	Transferência de Recursos do Fundo	62.000,00
33900000	APLICAÇÕES DIRETAS	1660000000	Transferência de Recursos do Fundo	17.000,00
Total da SubUnidade:				635.000,00

Orgao.....	05	Sec. Mun. Desenvolvimento social		
Unidade Orçamentária.....	05	Fundo. Mun.Assist.Social - PSE		
SubUnidade Orçamentária ..:	01	Fundo. Mun.Assist.Social - PSE		
código	Projeto/Atividade	Fonte		Valor Orçado
08.244.0005.2108	MANUTENÇÃO DO CREAS/PAEFI			247.000,00
31900000	APLICAÇÕES DIRETAS	1500000000	Recursos Não Vinculados de Impostos	132.000,00
31900000	APLICAÇÕES DIRETAS	1660000000	Transferência de Recursos do Fundo	65.000,00
31900000	APLICAÇÕES DIRETAS	1661000000	Transferência de Recursos dos Fundos	2.000,00
33900000	APLICAÇÕES DIRETAS	1500000000	Recursos Não Vinculados de Impostos	2.000,00
33900000	APLICAÇÕES DIRETAS	1660000000	Transferência de Recursos do Fundo	29.000,00
33900000	APLICAÇÕES DIRETAS	1661000000	Transferência de Recursos dos Fundos	17.000,00
08.244.0006.2109	MANUTENÇÃO DOS SERVIÇOS OFERTADOS NA ASSISTÊNCIA SOCIAL (PSE)			82.000,00
33900000	APLICAÇÕES DIRETAS	1500000000	Recursos Não Vinculados de Impostos	68.000,00
33900000	APLICAÇÕES DIRETAS	1660000000	Transferência de Recursos do Fundo	2.000,00
33900000	APLICAÇÕES DIRETAS	1661000000	Transferência de Recursos dos Fundos	12.000,00
08.244.0007.3060	EQUIPAMENTOS E MATERIAL PERMANENTE PARA O CREAS			3.000,00
44900000	APLICAÇÕES DIRETAS	1660000000	Transferência de Recursos do Fundo	3.000,00
Total da SubUnidade:				332.000,00

Orgao.....	06	Sec. Municipal de Educação		
Unidade Orçamentária.....	01	Sec. Mun. Educação - Coord.Educação		
SubUnidade Orçamentária ..:	01	Coord. de Educação		
código	Projeto/Atividade	Fonte		Valor Orçado
2.122.0002.2110	MANUTENÇÃO ADMINISTRAÇÃO DO ENSINO MUNICIPAL			1.338.000,00
J1900000	APLICAÇÕES DIRETAS	1500001001	Recursos Não Vinculados de Impostos	166.000,00
J1900000	APLICAÇÕES DIRETAS	1540000000	Transferências do FUNDEB - Outras	175.000,00
J1900000	APLICAÇÕES DIRETAS	1540001070	Transferências do FUNDEB -	1.000,00
J3900000	APLICAÇÕES DIRETAS	1500000000	Recursos Não Vinculados de Impostos	1.000,00
J3900000	APLICAÇÕES DIRETAS	1500001001	Recursos Não Vinculados de Impostos	859.000,00
J3900000	APLICAÇÕES DIRETAS	1540000000	Transferências do FUNDEB - Outras	105.000,00
J3900000	APLICAÇÕES DIRETAS	1551000000	Transferências de Recursos do FNDE	30.000,00
J3900000	APLICAÇÕES DIRETAS	1569000000	Outras Transferências de Recursos do	1.000,00
*2.122.0002.2111	CONTRIBUIÇÃO FINANCEIRA A UNDIME			3.000,00
35000000	TRANSF. INST. PRIV. S/FINS LUC.	1500001001	Recursos Não Vinculados de Impostos	3.000,00

PREFEITURA MUNICIPAL DE ITACARAMBI

ADENDO V A PORTARIA SOF Nº 08 DE 04 / 02 / 85

QUADRO DE DETALHAMENTO DA DESPESA - QDD

Orçamento Programa: 2023

Orgao.....06	Sec. Municipal de Educação		
Unidade Orçamentária.....01	Sec. Mun. Educação - Coord.Educação		
SubUnidade Orçamentária ..:01	Coord. de Educação		
código	Projeto/Atividade	Fonte	Valor Orçado
12.122.0002.2112	CONSUMO AGUA, ENERGIA E TELEFONE PREDIOS PUBLICOS		538.000,00
33900000	APLICAÇÕES DIRETAS	1500001001 Recursos Não Vinculados de Impostos	190.000,00
33900000	APLICAÇÕES DIRETAS	1540000000 Transferências do FUNDEB - Outras	348.000,00
12.122.0002.2113	DESPESAS C/ CONTRATAÇÃO DE ALUGUEIS E SEGURO EDUCAÇÃO		24.000,00
33900000	APLICAÇÕES DIRETAS	1500001001 Recursos Não Vinculados de Impostos	24.000,00
12.122.0002.2114	CONTRIBUIÇÃO FINANCEIRA ÀS CAIXAS ESCOLARES		26.000,00
33900000	APLICAÇÕES DIRETAS	1500000000 Recursos Não Vinculados de Impostos	26.000,00
12.122.0002.3061	AQUISIÇÃO DE VEICULOS E EQUIPAMENTOS P/ADMINISTRAÇÃO DE ENSINO		1.000,00
44900000	APLICAÇÕES DIRETAS	1500001001 Recursos Não Vinculados de Impostos	1.000,00
12.122.0002.3062	CONSTRUÇÃO/AMPLIAÇÃO DE PREDIO SEDE DA SEC. DE EDUCAÇÃO		1.000,00
44900000	APLICAÇÕES DIRETAS	1500001001 Recursos Não Vinculados de Impostos	1.000,00
12.122.0016.2115	MANUT. DO PROJETO "DOTAR ALUNOS E PROFESSORES DE EQUIP. DE INFORMÁTICA		12.000,00
33900000	APLICAÇÕES DIRETAS	1500001001 Recursos Não Vinculados de Impostos	12.000,00
12.122.0017.3063	EQUIPAMENTOS DE INFORMÁTICA PARA ALUNOS E PROFESSORES		42.000,00
44900000	APLICAÇÕES DIRETAS	1500001001 Recursos Não Vinculados de Impostos	42.000,00
12.122.0018.2116	PROGRAMA TREINAMENTO/QUALIFICAÇÃO PESSOAL DA EDUCAÇÃO		33.000,00
33900000	APLICAÇÕES DIRETAS	1500001001 Recursos Não Vinculados de Impostos	33.000,00
12.272.0002.2117	OBRIG. PREVID. E SOCIAIS SERV. EDUCAÇÃO		83.000,00
11900000	APLICAÇÕES DIRETAS	1500001001 Recursos Não Vinculados de Impostos	3.000,00
11900000	APLICAÇÕES DIRETAS	1540000000 Transferências do FUNDEB - Outras	80.000,00
2.272.0020.2118	OBRIG. PREVID. E SOCIAIS SERV. EDUCAÇÃO		29.000,00
1910000	APLIC. DIRETA DEC. OP. ENTRE ÓRGÃOS	1500001001 Recursos Não Vinculados de Impostos	10.000,00
1910000	APLIC. DIRETA DEC. OP. ENTRE ÓRGÃOS	1540000000 Transferências do FUNDEB - Outras	19.000,00
Total da SubUnidade:			2.130.000,00

Orgao.....06	Sec. Municipal de Educação		
Unidade Orçamentária.....02	Seção Ensino Superior		
SubUnidade Orçamentária ..:01	Seção Ensino Superior		
código	Projeto/Atividade	Fonte	Valor Orçado
2.364.0018.2119	MANUTENÇÃO DO TRANSPORTE DE ALUNOS DO ENSINO SUPERIOR		77.000,00
1900000	APLICAÇÕES DIRETAS	1500000000 Recursos Não Vinculados de Impostos	2.000,00
3900000	APLICAÇÕES DIRETAS	1500000000 Recursos Não Vinculados de Impostos	75.000,00
2.364.0018.2120	CONCESSÃO BOLSAS ESTUDO P/ NIVEL SUPERIOR		1.000,00
3900000	APLICAÇÕES DIRETAS	1500000000 Recursos Não Vinculados de Impostos	1.000,00

PREFEITURA MUNICIPAL DE ITACARAMBI

ADENDO V A PORTARIA SOF Nº 08 DE 04 / 02 / 85

QUADRO DE DETALHAMENTO DA DESPESA - QDD

Orçamento Programa: 2023

código	Projeto/Atividade	Fonte	Valor Orçado
Total da SubUnidade:			78.000,00
Orgao 06 Sec. Municipal de Educação			
Unidade Orçamentária 02 Seção Ensino Superior			
SubUnidade Orçamentária 01 Seção Ensino Superior			
<hr/>			
Orgao 06 Sec. Municipal de Educação			
Unidade Orçamentária 03 Seção Ensino Fundamental e Médio			
SubUnidade Orçamentária 01 Seção Ensino Fundamental e Médio			
<hr/>			
código	Projeto/Atividade	Fonte	Valor Orçado
12.306.0016.2121	MANUTENÇÃO DA ALIMENTAÇÃO ESCOLAR		543.000,00
33900000	APLICAÇÕES DIRETAS	1500000000 Recursos Não Vinculados de Impostos	1.000,00
33900000	APLICAÇÕES DIRETAS	1550000000 Transferência do Salário-Educação	350.000,00
33900000	APLICAÇÕES DIRETAS	1552000000 Transferências de Recursos do FNDE	192.000,00
2.361.0002.3064	AQUISIÇÃO DE VEICULOS P/ TRANSPORTE DE ESTUDANTES		19.000,00
14900000	APLICAÇÕES DIRETAS	1500001001 Recursos Não Vinculados de Impostos	19.000,00
2.361.0002.3065	AQUISIÇÃO DE EQUIPAMENTOS E VEÍCULOS PARA ENSINO FUNDAMENTAL		71.000,00
44900000	APLICAÇÕES DIRETAS	1500001001 Recursos Não Vinculados de Impostos	18.000,00
44900000	APLICAÇÕES DIRETAS	1540000000 Transferências do FUNDEB - Outras	18.000,00
44900000	APLICAÇÕES DIRETAS	1550000000 Transferência do Salário-Educação	35.000,00
2.361.0002.3066	CONSTRUÇÃO/AMPLIAÇÃO DE PREDIOS E QUADRAS ESCOLARES		1.418.000,00
49000000	APLICAÇÕES DIRETAS	1500001001 Recursos Não Vinculados de Impostos	15.000,00
49000000	APLICAÇÕES DIRETAS	1540000000 Transferências do FUNDEB - Outras	1.200.000,00
49000000	APLICAÇÕES DIRETAS	1550000000 Transferência do Salário-Educação	203.000,00
2.361.0016.2122	MANUTENÇÃO DO TRANSPORTE ESCOLAR		1.775.000,00
19000000	APLICAÇÕES DIRETAS	1500001001 Recursos Não Vinculados de Impostos	24.000,00
19000000	APLICAÇÕES DIRETAS	1540000000 Transferências do FUNDEB - Outras	151.000,00
19100000	APLIC. DIRETA DEC. OP. ENTRE ÓRGÃOS	1540000000 Transferências do FUNDEB - Outras	1.000,00
33900000	APLICAÇÕES DIRETAS	1500001001 Recursos Não Vinculados de Impostos	42.000,00
33900000	APLICAÇÕES DIRETAS	1540000000 Transferências do FUNDEB - Outras	135.000,00
33900000	APLICAÇÕES DIRETAS	1550000000 Transferência do Salário-Educação	64.000,00
33900000	APLICAÇÕES DIRETAS	1553000000 Transferências de Recursos do FNDE	158.000,00
33900000	APLICAÇÕES DIRETAS	1576010000 Transferências de Recursos para o	1.200.000,00
2.361.0016.2123	MANUTENÇÃO DO ENSINO FUNDAMENTAL		1.493.000,00
19000000	APLICAÇÕES DIRETAS	1500001001 Recursos Não Vinculados de Impostos	368.000,00
19000000	APLICAÇÕES DIRETAS	1540000000 Transferências do FUNDEB - Outras	114.000,00
90000000	APLICAÇÕES DIRETAS	1569000000 Outras Transferências de Recursos do	50.000,00
91000000	APLIC. DIRETA DEC. OP. ENTRE ÓRGÃOS	1500001001 Recursos Não Vinculados de Impostos	12.000,00
91000000	APLIC. DIRETA DEC. OP. ENTRE ÓRGÃOS	1540000000 Transferências do FUNDEB - Outras	75.000,00
90000000	APLICAÇÕES DIRETAS	1500001001 Recursos Não Vinculados de Impostos	556.000,00
90000000	APLICAÇÕES DIRETAS	1540000000 Transferências do FUNDEB - Outras	177.000,00
90000000	APLICAÇÕES DIRETAS	1550000000 Transferência do Salário-Educação	130.000,00

PREFEITURA MUNICIPAL DE ITACARAMBI

ADENDO V A PORTARIA SOF Nº 08 DE 04 / 02 / 85

Página 20

QUADRO DE DETALHAMENTO DA DESPESA - QDD

Orçamento Programa: 2023

Orgao.....	06	Sec. Municipal de Educação	
Unidade Orçamentária.....	03	Seção Ensino Fundamental e Médio	
SubUnidade Orçamentária	01	Seção Ensino Fundamental e Médio	

código	Projeto/Atividade	Fonte	Valor Orçado
33900000	APLICAÇÕES DIRETAS	1569000000 Outras Transferências de Recursos do	11.000,00
12.361.0016.2124	DESPESAS C/ REMUNERAÇÃO PROFISSIONAIS DO MAGISTÉRIO		18.759.000,00
31900000	APLICAÇÕES DIRETAS	1540000000 Transferências do FUNDEB - Outras	1.000,00
31900000	APLICAÇÕES DIRETAS	1540001070 Transferências do FUNDEB -	16.521.000,00
31910000	APLIC. DIRETA DEC. OP. ENTRE ÓRGÃOS	1540001070 Transferências do FUNDEB -	2.237.000,00
12.361.0016.2125	MANUT. E CONSERV. DE UNIDADES DO ENSINO FUNDAMENTAL		208.000,00
11900000	APLICAÇÕES DIRETAS	1500001001 Recursos Não Vinculados de Impostos	42.000,00
13900000	APLICAÇÕES DIRETAS	1500001001 Recursos Não Vinculados de Impostos	108.000,00
13900000	APLICAÇÕES DIRETAS	1550000000 Transferência do Salário-Educação	58.000,00
12.361.0016.2126	SUBVENÇÕES ENTIDADES DE PROMOÇÃO ENSINO FUNDAMENTAL		1.000,00
33500000	TRANSF. INST. PRIV. S/FINS LUC.	1500001001 Recursos Não Vinculados de Impostos	1.000,00
2.361.0016.2127	AQUISIÇÃO DE MATERIAL DIDÁTICO E PEDAGOGICO PARA DOAÇÃO A ESTUDANTES		153.000,00
39000000	APLICAÇÕES DIRETAS	1500001001 Recursos Não Vinculados de Impostos	150.000,00
39000000	APLICAÇÕES DIRETAS	1540000000 Transferências do FUNDEB - Outras	3.000,00
12.361.0016.2128	PROGRAMA TREINAMENTO/QUALIFICAÇÃO PESSOAL		40.000,00
39000000	APLICAÇÕES DIRETAS	1500001001 Recursos Não Vinculados de Impostos	40.000,00
2.366.0017.2129	MANUTENÇÃO DO PROGRAMA DE EDUCAÇÃO DE JOVENS E ADULTOS		27.000,00
19000000	APLICAÇÕES DIRETAS	1500001001 Recursos Não Vinculados de Impostos	19.000,00
39000000	APLICAÇÕES DIRETAS	1500001001 Recursos Não Vinculados de Impostos	8.000,00
12.366.0017.2130	DESPESAS C/ REMUNERAÇÃO PROFISSIONAIS DE EDUCAÇÃO DE JOVENS/ ADULTOS		88.000,00
31900000	APLICAÇÕES DIRETAS	1540001070 Transferências do FUNDEB -	78.000,00
31910000	APLIC. DIRETA DEC. OP. ENTRE ÓRGÃOS	1540001070 Transferências do FUNDEB -	10.000,00
Total da SubUnidade:			24.595.000,00

Orgao	06	Sec. Municipal de Educação	
Unidade Orçamentária	04	Seção Ensino Infantil e Especial	
SubUnidade Orçamentária	01	Seção Ensino Infantil e Especial	

código	Projeto/Atividade	Fonte	Valor Orçado
1306.0019.2131	MANUTENÇÃO DA MERENDA P/ ENSINO INFANTIL		574.000,00
39000000	APLICAÇÕES DIRETAS	1500000000 Recursos Não Vinculados de Impostos	2.000,00
39000000	APLICAÇÕES DIRETAS	1550000000 Transferência do Salário-Educação	300.000,00
39000000	APLICAÇÕES DIRETAS	1552000000 Transferências de Recursos do FNDE	263.000,00
39000000	APLICAÇÕES DIRETAS	1569000000 Outras Transferências de Recursos do	9.000,00
1365.0017.3067	AQUIS. VEICULOS, MOVEIS, MÁQUINAS E EQUIPAMENTOS P/ ENSINO INFANTI		15.000,00
900000	APLICAÇÕES DIRETAS	1500001001 Recursos Não Vinculados de Impostos	12.000,00
900000	APLICAÇÕES DIRETAS	1540000000 Transferências do FUNDEB - Outras	3.000,00

PREFEITURA MUNICIPAL DE ITACARAMBI

ADENDO V A PORTARIA SOF Nº 08 DE 04 / 02 / 85

QUADRO DE DETALHAMENTO DA DESPESA - QDD

Orçamento Programa: 2023

Orgao..... 06		Sec. Municipal de Educação		
Unidade Orçamentária..... 04		Seção Ensino Infantil e Especial		
SubUnidade Orçamentária :01		Seção Ensino Infantil e Especial		
código	Projeto/Atividade	Fonte		Valor Orçado
2.365.0017.3068	CONSTRUÇÃO/AMPLIAÇÃO E MELHORAMENTOS UNIDADES FISICAS ENSINO INFANTIL			2.714.000,00
4900000	APLICAÇÕES DIRETAS	1500001001	Recursos Não Vinculados de Impostos	15.000,00
4900000	APLICAÇÕES DIRETAS	1540000000	Transferências do FUNDEB - Outras	2.295.000,00
4900000	APLICAÇÕES DIRETAS	1550000000	Transferência do Salário-Educação	4.000,00
4900000	APLICAÇÕES DIRETAS	1569000000	Outras Transferências de Recursos do	400.000,00
2.365.0019.2132	PROGRAMA DE TREINAMENTO/QUALIFICAÇÃO PESSOAL			23.000,00
3900000	APLICAÇÕES DIRETAS	1500001001	Recursos Não Vinculados de Impostos	23.000,00
2.365.0019.2133	MANUTENÇÃO DE CRECHES MUNICIPAIS			700.000,00
1900000	APLICAÇÕES DIRETAS	1500001001	Recursos Não Vinculados de Impostos	160.000,00
1900000	APLICAÇÕES DIRETAS	1540000000	Transferências do FUNDEB - Outras	203.000,00
1900000	APLICAÇÕES DIRETAS	1569000000	Outras Transferências de Recursos do	23.000,00
1910000	APLIC. DIRETA DEC. OP. ENTRE ÓRGÃOS	1540000000	Transferências do FUNDEB - Outras	76.000,00
3900000	APLICAÇÕES DIRETAS	1500001001	Recursos Não Vinculados de Impostos	82.000,00
3900000	APLICAÇÕES DIRETAS	1540000000	Transferências do FUNDEB - Outras	51.000,00
3900000	APLICAÇÕES DIRETAS	1550000000	Transferência do Salário-Educação	76.000,00
3900000	APLICAÇÕES DIRETAS	1569000000	Outras Transferências de Recursos do	29.000,00
2.365.0019.2134	MANUTENÇÃO DAS ATIVIDADES DO ENSINO INFANTIL			599.000,00
1900000	APLICAÇÕES DIRETAS	1500001001	Recursos Não Vinculados de Impostos	36.000,00
3900000	APLICAÇÕES DIRETAS	1500001001	Recursos Não Vinculados de Impostos	467.000,00
3900000	APLICAÇÕES DIRETAS	1550000000	Transferência do Salário-Educação	96.000,00
2.365.0019.2135	DESPESAS C/ REMUNERAÇÃO PROFISSIONAIS DO ENSINO INFANTIL			3.939.000,00
1900000	APLICAÇÕES DIRETAS	1540001070	Transferências do FUNDEB -	2.900.000,00
1910000	APLIC. DIRETA DEC. OP. ENTRE ÓRGÃOS	1540001070	Transferências do FUNDEB -	1.039.000,00
2.365.0019.2136	MANUT. E CONSERVAÇÃO DE UNIDADES DO ENSINO INFANTIL			285.000,00
1900000	APLICAÇÕES DIRETAS	1500001001	Recursos Não Vinculados de Impostos	24.000,00
3900000	APLICAÇÕES DIRETAS	1500001001	Recursos Não Vinculados de Impostos	164.000,00
3900000	APLICAÇÕES DIRETAS	1540000000	Transferências do FUNDEB - Outras	78.000,00
3900000	APLICAÇÕES DIRETAS	1550000000	Transferência do Salário-Educação	19.000,00
2.365.0019.2137	SUBVENÇÕES A ENTIDADES PROMOÇÃO A EDUCAÇÃO INFANTIL			1.000,00
500000	TRANSF. INST. PRIV. S/FINS LUC.	1500001001	Recursos Não Vinculados de Impostos	1.000,00
2.367.0017.2138	MANUTENÇÃO ATIVIDADES DO ENSINO ESPECIAL			93.000,00
1900000	APLICAÇÕES DIRETAS	1500001001	Recursos Não Vinculados de Impostos	51.000,00
500000	TRANSF. INST. PRIV. S/FINS LUC.	1500001001	Recursos Não Vinculados de Impostos	1.000,00
1900000	APLICAÇÕES DIRETAS	1500001001	Recursos Não Vinculados de Impostos	41.000,00

[Handwritten signatures and notes in the bottom right corner]

PREFEITURA MUNICIPAL DE ITACARAMBI

ADENDO V A PORTARIA SOF Nº 08 DE 04 / 02 / 85

Página 22

QUADRO DE DETALHAMENTO DA DESPESA - QDD

Orçamento Programa: 2023

Orgao..... 06	Sec. Municipal de Educação
Unidade Orçamentária..... 04	Seção Ensino Infantil e Especial
SubUnidade Orçamentária ..:01	Seção Ensino Infantil e Especial

código	Projeto/Atividade	Fonte	Valor Orçado
2.367.0017.2139	DESPESAS C/ REMUNERAÇÃO PROFISSIONAIS DO ENSINO ESPECIAL		6.000,00
1900000	APLICAÇÕES DIRETAS	1540001070 Transferências do FUNDEB -	5.000,00
.1910000	APLIC. DIRETA DEC. OP. ENTRE ÓRGÃOS	1540001070 Transferências do FUNDEB -	1.000,00
Total da SubUnidade:			8.949.000,00

Orgao..... 07	Sec. Municipal de Saúde
Unidade Orçamentária..... 01	Fundo Mun. Saúde -Sev. Gestão Saúde
SubUnidade Orçamentária ..:01	Fundo Mun. Saúde -Sev. Gestão Saúde

código	Projeto/Atividade	Fonte	Valor Orçado
0.122.0002.2140	MANUTENÇÃO ADMINISTRAÇÃO SECRETARIA MUNICIPAL DE SAÚDE		1.022.000,00
1900000	APLICAÇÕES DIRETAS	1500001002 Recursos Não Vinculados de Impostos	835.000,00
1900000	APLICAÇÕES DIRETAS	1600000000 Transferências Fundo a Fundo de	3.000,00
3900000	APLICAÇÕES DIRETAS	1500000000 Recursos Não Vinculados de Impostos	1.000,00
3900000	APLICAÇÕES DIRETAS	1500001002 Recursos Não Vinculados de Impostos	167.000,00
3900000	APLICAÇÕES DIRETAS	1621000000 Transferências Fundo a Fundo de	16.000,00
0.122.0002.2141	MANUTENÇÃO DE CONSELHO MUNICIPAL DE SAÚDE		5.000,00
*3900000	APLICAÇÕES DIRETAS	1500001002 Recursos Não Vinculados de Impostos	5.000,00
1.122.0002.2142	DESP. CONSUMO AGUA, ENERGIA E TELEFONE PREDIOS PÚBLICOS		18.000,00
3900000	APLICAÇÕES DIRETAS	1500001002 Recursos Não Vinculados de Impostos	18.000,00
0.122.0002.2143	DESPESAS C/ CONTRATAÇÃO DE ALUGUEIS E SEGUROS SAÚDE		21.000,00
*3900000	APLICAÇÕES DIRETAS	1500001002 Recursos Não Vinculados de Impostos	21.000,00
1.122.0002.3069	AQUIS. DE VEICULOS, MOVEIS, MAQUINAS E EQUIPAMENTOS SEC. MUN. SAÚDE		262.000,00
1900000	APLICAÇÕES DIRETAS	1500001002 Recursos Não Vinculados de Impostos	2.000,00
1900000	APLICAÇÕES DIRETAS	1600000000 Transferências Fundo a Fundo de	150.000,00
1900000	APLICAÇÕES DIRETAS	1621000000 Transferências Fundo a Fundo de	110.000,00
1.122.0010.2144	TREINAMENTO QUALIFICAÇÃO PESSOAL SAÚDE		12.000,00
*1900000	APLICAÇÕES DIRETAS	1500001002 Recursos Não Vinculados de Impostos	2.000,00
*1900000	APLICAÇÕES DIRETAS	1500001002 Recursos Não Vinculados de Impostos	10.000,00
1.122.0011.2145	MANUT. CONV. COM A FUND. HOSP. DE AMPARO AO HOMEM DO CAMPO		10.000,00
500000	TRANSF. INST. PRIV. S/FINS LUC.	1500001002 Recursos Não Vinculados de Impostos	10.000,00
0.272.0002.2146	OBRIGAÇÕES PREVIDENCIARIAS E SOCIAIS SERVIDORES SAÚDE		834.000,00
*1900000	APLICAÇÕES DIRETAS	1500001002 Recursos Não Vinculados de Impostos	537.000,00
*1900000	APLICAÇÕES DIRETAS	1600000000 Transferências Fundo a Fundo de	297.000,00
0.272.0002.2147	OBRIG. PREVID. E SOCIAIS SERVIDORES SAÚDE		1.324.000,00
910000	APLIC. DIRETA DEC. OP. ENTRE ÓRGÃOS	1500001002 Recursos Não Vinculados de Impostos	697.000,00

PREFEITURA MUNICIPAL DE ITACARAMBI

ADENDO V A PORTARIA SOF Nº 08 DE 04 / 02 / 85

Página 23

QUADRO DE DETALHAMENTO DA DESPESA - QDD

Orçamento Programa: 2023

Orgao.....07	Sec. Municipal de Saúde
Unidade Orçamentária.....01	Fundo Mun. Saúde -Sev. Gestão Saúde
SubUnidade Orçamentária ..:01	Fundo Mun. Saúde -Sev. Gestão Saúde

código	Projeto/Atividade	Fonte	Valor Orçado
1910000	APLIC. DIRETA DEC. OP. ENTRE ÓRGÃOS	1600000000 Transferências Fundo a Fundo de	627.000,00
Total da SubUnidade:			3.508.000,00

Orgao07	Sec. Municipal de Saúde
Unidade Orçamentária:02	Fundo Mun. Saúde - Sev.AT. Basica
SubUnidade Orçamentária ..:01	Fundo Mun. Saúde - Sev.AT. Basica

código	Projeto/Atividade	Fonte	Valor Orçado
0.301.0010.2148	MANUTENÇÃO DO ATENDIMENTO ODONTOLOGICO		1.315.000,00
1900000	APLICAÇÕES DIRETAS	1500001002 Recursos Não Vinculados de Impostos	299.000,00
1900000	APLICAÇÕES DIRETAS	1600000000 Transferências Fundo a Fundo de	642.000,00
1900000	APLICAÇÕES DIRETAS	1621000000 Transferências Fundo a Fundo de	24.000,00
1910000	APLIC. DIRETA DEC. OP. ENTRE ÓRGÃOS	1500001002 Recursos Não Vinculados de Impostos	1.000,00
1910000	APLIC. DIRETA DEC. OP. ENTRE ÓRGÃOS	1600000000 Transferências Fundo a Fundo de	1.000,00
1910000	APLIC. DIRETA DEC. OP. ENTRE ÓRGÃOS	1621000000 Transferências Fundo a Fundo de	1.000,00
3900000	APLICAÇÕES DIRETAS	1500001002 Recursos Não Vinculados de Impostos	21.000,00
3900000	APLICAÇÕES DIRETAS	1600000000 Transferências Fundo a Fundo de	274.000,00
3900000	APLICAÇÕES DIRETAS	1621000000 Transferências Fundo a Fundo de	50.000,00
3900000	APLICAÇÕES DIRETAS	1659000000 Outros Recursos Vinculados à Saúde	2.000,00
0.301.0010.2149	MANUTENÇÃO UNIDADES MÉDICAS E POSTOS DE SAÚDE		1.426.000,00
1900000	APLICAÇÕES DIRETAS	1500001002 Recursos Não Vinculados de Impostos	991.000,00
1900000	APLICAÇÕES DIRETAS	1600000000 Transferências Fundo a Fundo de	179.000,00
1910000	APLIC. DIRETA DEC. OP. ENTRE ÓRGÃOS	1500001002 Recursos Não Vinculados de Impostos	1.000,00
1910000	APLIC. DIRETA DEC. OP. ENTRE ÓRGÃOS	1600000000 Transferências Fundo a Fundo de	1.000,00
3900000	APLICAÇÕES DIRETAS	1500001002 Recursos Não Vinculados de Impostos	176.000,00
3900000	APLICAÇÕES DIRETAS	1600000000 Transferências Fundo a Fundo de	58.000,00
3900000	APLICAÇÕES DIRETAS	1659000000 Outros Recursos Vinculados à Saúde	20.000,00
0.301.0010.2150	MANUTENÇÃO DO PROGRAMA SAÚDE DA FAMÍLIA		4.101.000,00
1900000	APLICAÇÕES DIRETAS	1500001002 Recursos Não Vinculados de Impostos	574.000,00
1900000	APLICAÇÕES DIRETAS	1600000000 Transferências Fundo a Fundo de	1.888.000,00
1900000	APLICAÇÕES DIRETAS	1621000000 Transferências Fundo a Fundo de	54.000,00
1910000	APLIC. DIRETA DEC. OP. ENTRE ÓRGÃOS	1500000000 Recursos Não Vinculados de Impostos	1.000,00
1910000	APLIC. DIRETA DEC. OP. ENTRE ÓRGÃOS	1500001002 Recursos Não Vinculados de Impostos	1.000,00
1910000	APLIC. DIRETA DEC. OP. ENTRE ÓRGÃOS	1600000000 Transferências Fundo a Fundo de	1.000,00
1900000	APLICAÇÕES DIRETAS	1500001002 Recursos Não Vinculados de Impostos	933.000,00
1900000	APLICAÇÕES DIRETAS	1600000000 Transferências Fundo a Fundo de	448.000,00
1900000	APLICAÇÕES DIRETAS	1621000000 Transferências Fundo a Fundo de	138.000,00
1900000	APLICAÇÕES DIRETAS	1659000000 Outros Recursos Vinculados à Saúde	63.000,00
0.301.0010.2151	MANUTENÇÃO DAS ATIVIDADES DO PACS		1.173.000,00

PREFEITURA MUNICIPAL DE ITACARAMBI

ADENDO V A PORTARIA SOF Nº 08 DE 04 / 02 / 85

Página 24

QUADRO DE DETALHAMENTO DA DESPESA - QDD

Orçamento Programa: 2023

Orgao..... 07 Sec. Municipal de Saúde
 Unidade Orçamentária..... 02 Fundo.Mun. Saúde - Sev.AT. Basica
 SubUnidade Orçamentária ..:01 Fundo.Mun. Saúde - Sev.AT. Basica

código	Projeto/Atividade	Fonte	Valor Orçado
1900000	APLICAÇÕES DIRETAS	1500001002 Recursos Não Vinculados de Impostos	446.000,00
1900000	APLICAÇÕES DIRETAS	1600000000 Transferências Fundo a Fundo de	1.000,00
1900000	APLICAÇÕES DIRETAS	1604000000 Transferências Provenientes do	677.000,00
1910000	APLIC. DIRETA DEC. OP. ENTRE ÓRGÃOS	1500001002 Recursos Não Vinculados de Impostos	1.000,00
1910000	APLIC. DIRETA DEC. OP. ENTRE ÓRGÃOS	1600000000 Transferências Fundo a Fundo de	1.000,00
3900000	APLICAÇÕES DIRETAS	1500001002 Recursos Não Vinculados de Impostos	5.000,00
3900000	APLICAÇÕES DIRETAS	1600000000 Transferências Fundo a Fundo de	42.000,00
0.301.0010.2152	MANUT. E REPAROS EM UNIDADES MÉDICAS E POSTOS DE SAÚDE		79.000,00
1900000	APLICAÇÕES DIRETAS	1500001002 Recursos Não Vinculados de Impostos	3.000,00
1900000	APLICAÇÕES DIRETAS	1600000000 Transferências Fundo a Fundo de	8.000,00
1910000	APLIC. DIRETA DEC. OP. ENTRE ÓRGÃOS	1500001002 Recursos Não Vinculados de Impostos	1.000,00
1910000	APLIC. DIRETA DEC. OP. ENTRE ÓRGÃOS	1600000000 Transferências Fundo a Fundo de	1.000,00
3900000	APLICAÇÕES DIRETAS	1500001002 Recursos Não Vinculados de Impostos	30.000,00
3900000	APLICAÇÕES DIRETAS	1600000000 Transferências Fundo a Fundo de	36.000,00
0.301.0010.2153	MANUTENÇÃO ATIVIDADES PROGRAMA SAÚDE EM CASA		497.000,00
1900000	APLICAÇÕES DIRETAS	1500001002 Recursos Não Vinculados de Impostos	3.000,00
1900000	APLICAÇÕES DIRETAS	1600000000 Transferências Fundo a Fundo de	3.000,00
1900000	APLICAÇÕES DIRETAS	1621000000 Transferências Fundo a Fundo de	103.000,00
1910000	APLIC. DIRETA DEC. OP. ENTRE ÓRGÃOS	1500001002 Recursos Não Vinculados de Impostos	1.000,00
1910000	APLIC. DIRETA DEC. OP. ENTRE ÓRGÃOS	1600000000 Transferências Fundo a Fundo de	1.000,00
1910000	APLIC. DIRETA DEC. OP. ENTRE ÓRGÃOS	1621000000 Transferências Fundo a Fundo de	13.000,00
1900000	APLICAÇÕES DIRETAS	1500001002 Recursos Não Vinculados de Impostos	22.000,00
1900000	APLICAÇÕES DIRETAS	1600000000 Transferências Fundo a Fundo de	33.000,00
1900000	APLICAÇÕES DIRETAS	1621000000 Transferências Fundo a Fundo de	318.000,00
0.301.0010.2154	MANUTENÇÃO DO NÚCLEO DE APOIO A SAÚDE DA FAMÍLIA		223.000,00
1900000	APLICAÇÕES DIRETAS	1500001002 Recursos Não Vinculados de Impostos	4.000,00
1900000	APLICAÇÕES DIRETAS	1600000000 Transferências Fundo a Fundo de	148.000,00
1910000	APLIC. DIRETA DEC. OP. ENTRE ÓRGÃOS	1500001002 Recursos Não Vinculados de Impostos	1.000,00
1910000	APLIC. DIRETA DEC. OP. ENTRE ÓRGÃOS	1600000000 Transferências Fundo a Fundo de	4.000,00
3900000	APLICAÇÕES DIRETAS	1500001002 Recursos Não Vinculados de Impostos	1.000,00
3900000	APLICAÇÕES DIRETAS	1600000000 Transferências Fundo a Fundo de	65.000,00
0.301.0010.2155	MANUTENÇÃO DO CENTRO DE ESPECIALIDADES ODONTOLÓGICAS		479.000,00
300000	APLICAÇÕES DIRETAS	1500001002 Recursos Não Vinculados de Impostos	18.000,00
300000	APLICAÇÕES DIRETAS	1600000000 Transferências Fundo a Fundo de	121.000,00
300000	APLICAÇÕES DIRETAS	1621000000 Transferências Fundo a Fundo de	77.000,00
310000	APLIC. DIRETA DEC. OP. ENTRE ÓRGÃOS	1500001002 Recursos Não Vinculados de Impostos	1.000,00
310000	APLIC. DIRETA DEC. OP. ENTRE ÓRGÃOS	1600000000 Transferências Fundo a Fundo de	2.000,00

PREFEITURA MUNICIPAL DE ITACARAMBI

ADENDO V A PORTARIA SOF Nº 08 DE 04 / 02 / 85

Página: 25

QUADRO DE DETALHAMENTO DA DESPESA - QDD

Orçamento Programa: 2023

Orgao..... 07 Sec. Municipal de Saúde
 Unidade Orçamentária..... 02 Fundo.Mun. Saúde - Sev.AT. Basica
 SubUnidade Orçamentária :01 Fundo.Mun. Saúde - Sev.AT. Basica

código	Projeto/Atividade	Fonte	Valor Orçado
3900000	APLICAÇÕES DIRETAS	1500001002 Recursos Não Vinculados de Impostos	2.000,00
3900000	APLICAÇÕES DIRETAS	1600000000 Transferências Fundo a Fundo de	194.000,00
3900000	APLICAÇÕES DIRETAS	1621000000 Transferências Fundo a Fundo de	64.000,00
0.301.0010.2156	SUBVENÇÃO A ENTIDADES DE PROMOÇÃO A SAÚDE		3.000,00
3300000	TRANSF. AO ESTADO E DIST. FED.	1500001002 Recursos Não Vinculados de Impostos	3.000,00
0.301.0010.3070	CONST. MELHORAM. E EQUIPAMENTOS P/ PROGRAMA ODONTOLOGICO		89.000,00
4900000	APLICAÇÕES DIRETAS	1500001002 Recursos Não Vinculados de Impostos	18.000,00
4900000	APLICAÇÕES DIRETAS	1600000000 Transferências Fundo a Fundo de	2.000,00
4900000	APLICAÇÕES DIRETAS	1621000000 Transferências Fundo a Fundo de	69.000,00
0.301.0010.3071	CONSTRUÇÃO E AMPLIAÇÃO DE UNIDADES BASICAS DE SAÚDE		621.000,00
4900000	APLICAÇÕES DIRETAS	1500001002 Recursos Não Vinculados de Impostos	1.000,00
4900000	APLICAÇÕES DIRETAS	1600000000 Transferências Fundo a Fundo de	1.000,00
4900000	APLICAÇÕES DIRETAS	1601000000 Transferências Fundo a Fundo de	495.000,00
4900000	APLICAÇÕES DIRETAS	1621000000 Transferências Fundo a Fundo de	124.000,00
0.301.0010.3072	EQUIPAMENTOS P/ MANUTENÇÃO DO PACS		1.000,00
1900000	APLICAÇÕES DIRETAS	1600000000 Transferências Fundo a Fundo de	1.000,00
0.301.0010.3073	INVESTIMENTOS E EQUIPAMENTOS PARA PSF		17.000,00
4900000	APLICAÇÕES DIRETAS	1500001002 Recursos Não Vinculados de Impostos	17.000,00
0.301.0010.3074	AQUISIÇÃO DE VEICULOS E EQUIPAMENTOS P/ UNIDADES DE SAÚDE		506.000,00
1900000	APLICAÇÕES DIRETAS	1500001002 Recursos Não Vinculados de Impostos	1.000,00
1900000	APLICAÇÕES DIRETAS	1601000000 Transferências Fundo a Fundo de	293.000,00
1900000	APLICAÇÕES DIRETAS	1621000000 Transferências Fundo a Fundo de	200.000,00
1900000	APLICAÇÕES DIRETAS	1659000000 Outros Recursos Vinculados à Saúde	12.000,00
Total da SubUnidade:			10.530.000,00

Orgao..... 07 Sec. Municipal de Saúde
 Unidade Orçamentária..... 03 Fundo. Mun. Saúde - Serv. Med. Alta
 SubUnidade Orçamentária :01 Fundo. Mun. Saúde - Serv. Med. Alta

código	Projeto/Atividade	Fonte	Valor Orçado
302.0011.2157	MANUTENÇÃO DAS ATIVIDADES DO HOSPITAL MUNICIPAL		5.637.000,00
900000	APLICAÇÕES DIRETAS	1500001002 Recursos Não Vinculados de Impostos	1.988.000,00
900000	APLICAÇÕES DIRETAS	1600000000 Transferências Fundo a Fundo de	1.184.000,00
900000	APLICAÇÕES DIRETAS	1621000000 Transferências Fundo a Fundo de	120.000,00
310000	APLIC. DIRETA DEC. OP. ENTRE ÓRGÃOS	1500001002 Recursos Não Vinculados de Impostos	6.000,00
310000	APLIC. DIRETA DEC. OP. ENTRE ÓRGÃOS	1600000000 Transferências Fundo a Fundo de	2.000,00
300000	APLICAÇÕES DIRETAS	1500001002 Recursos Não Vinculados de Impostos	1.171.000,00
300000	APLICAÇÕES DIRETAS	1600000000 Transferências Fundo a Fundo de	846.000,00

PREFEITURA MUNICIPAL DE ITACARAMBI

ADENDO V A PORTARIA SOF Nº 08 DE 04 / 02 / 85

Página 26

QUADRO DE DETALHAMENTO DA DESPESA - QDD

Orçamento Programa: 2023

código	Projeto/Atividade	Fonte	Valor Orçado
Orgao..... 07	Sec. Municipal de Saúde		
Unidade Orçamentária..... 03	Fundo. Mun. Saúde - Serv. Med. Alta		
SubUnidade Orçamentária ..:01	Fundo. Mun. Saúde - Serv. Med. Alta		
33900000	APLICAÇÕES DIRETAS	1621000000 Transferências Fundo a Fundo de	213.000,00
33900000	APLICAÇÕES DIRETAS	1659000000 Outros Recursos Vinculados à Saúde	8.000,00
33900000	APLICAÇÕES DIRETAS	1659020000 Outros Recursos Vinculados à Saúde -	99.000,00
10.302.0011.2158	MANUTENÇÃO DO CENTRO DE ATENÇÃO PSICOSSOCIAL CAPS		996.000,00
31900000	APLICAÇÕES DIRETAS	1500001002 Recursos Não Vinculados de Impostos	98.000,00
31900000	APLICAÇÕES DIRETAS	1600000000 Transferências Fundo a Fundo de	301.000,00
31900000	APLICAÇÕES DIRETAS	1621000000 Transferências Fundo a Fundo de	55.000,00
31910000	APLIC. DIRETA DEC. OP. ENTRE ÓRGÃOS	1500001002 Recursos Não Vinculados de Impostos	2.000,00
31910000	APLIC. DIRETA DEC. OP. ENTRE ÓRGÃOS	1600000000 Transferências Fundo a Fundo de	8.000,00
33900000	APLICAÇÕES DIRETAS	1500001002 Recursos Não Vinculados de Impostos	150.000,00
33900000	APLICAÇÕES DIRETAS	1600000000 Transferências Fundo a Fundo de	263.000,00
33900000	APLICAÇÕES DIRETAS	1621000000 Transferências Fundo a Fundo de	119.000,00
10.302.0011.2159	PARTICIPAÇÃO EM CONSORCIO INTERMUNICIPAL DE SAUDE		132.000,00
31710000	TRANSFER. A CONS. PÚBLICOS	1500001002 Recursos Não Vinculados de Impostos	10.000,00
33710000	TRANSF. A CONSÓRCIOS PÚBLICOS	1500001002 Recursos Não Vinculados de Impostos	122.000,00
10.302.0011.2160	DESPESAS C/ AUXILIOS EM VIAGENS PARA TRATAMENTO DE SAÚDE TFD		60.000,00
33900000	APLICAÇÕES DIRETAS	1500001002 Recursos Não Vinculados de Impostos	56.000,00
33900000	APLICAÇÕES DIRETAS	1600000000 Transferências Fundo a Fundo de	4.000,00
10.302.0011.2161	MANUTENÇÃO ATENDIMENTO AMBULATORIAL ESPECIALIZADO E TFD		1.062.000,00
31900000	APLICAÇÕES DIRETAS	1500001002 Recursos Não Vinculados de Impostos	105.000,00
31900000	APLICAÇÕES DIRETAS	1600000000 Transferências Fundo a Fundo de	3.000,00
31910000	APLIC. DIRETA DEC. OP. ENTRE ÓRGÃOS	1500001002 Recursos Não Vinculados de Impostos	1.000,00
31910000	APLIC. DIRETA DEC. OP. ENTRE ÓRGÃOS	1600000000 Transferências Fundo a Fundo de	1.000,00
33900000	APLICAÇÕES DIRETAS	1500001002 Recursos Não Vinculados de Impostos	857.000,00
33900000	APLICAÇÕES DIRETAS	1600000000 Transferências Fundo a Fundo de	95.000,00
10.302.0011.2162	MANUTENÇÃO DO LABORATÓRIO DE ANÁLISES CLINICAS		332.000,00
31900000	APLICAÇÕES DIRETAS	1500001002 Recursos Não Vinculados de Impostos	182.000,00
31900000	APLICAÇÕES DIRETAS	1600000000 Transferências Fundo a Fundo de	65.000,00
31910000	APLIC. DIRETA DEC. OP. ENTRE ÓRGÃOS	1500001002 Recursos Não Vinculados de Impostos	3.000,00
31910000	APLIC. DIRETA DEC. OP. ENTRE ÓRGÃOS	1600000000 Transferências Fundo a Fundo de	3.000,00
33900000	APLICAÇÕES DIRETAS	1500001002 Recursos Não Vinculados de Impostos	15.000,00
33900000	APLICAÇÕES DIRETAS	1600000000 Transferências Fundo a Fundo de	60.000,00
33900000	APLICAÇÕES DIRETAS	1659000000 Outros Recursos Vinculados à Saúde	4.000,00
10.302.0011.2163	CONTRIBUIÇÃO FINANCEIRA AO CONSORCIO INTERMUNICIPAL DE SAÚDE		1.000,00
3700000	TRANSF. INST. MULTIGOV. NAC.	1500001002 Recursos Não Vinculados de Impostos	1.000,00

PREFEITURA MUNICIPAL DE ITACARAMBI

ADENDO V A PORTARIA SOF Nº 08 DE 04 / 02 / 85

Página 27

QUADRO DE DETALHAMENTO DA DESPESA - QDD

Orçamento Programa: 2023

Orgao..... 07	Sec. Municipal de Saúde		
Unidade Orçamentária..... 03	Fundo. Mun. Saúde - Serv. Med. Alta		
SubUnidade Orçamentária :.01	Fundo. Mun. Saúde - Serv. Med. Alta		
código	Projeto/Atividade	Fonte	Valor Orçado
10.302.0011.2164	MANUT. CONTRIB. P/ ASSOCIAÇÃO DE APOIO A SAÚDE		1.000,00
33700000	TRANSF. INST. MULTIGOV. NAC.	1500001002 Recursos Não Vinculados de Impostos	1.000,00
10.302.0011.3075	MANUTENÇÃO DA CONTRIBUIÇÃO FINANCEIRA AO CISMA		1.000,00
44710000	TRANSFERENCIAS A CONS. PÚBLICOS	1500001002 Recursos Não Vinculados de Impostos	1.000,00
10.302.0011.3076	CONSTRUÇÃO/MELHORAMENTO DE HOSPITAL E UNIDADES ESPECIALIZADAS DE SAÚDE		2.000,00
44900000	APLICAÇÕES DIRETAS	1500001002 Recursos Não Vinculados de Impostos	2.000,00
10.302.0011.3077	AQUISIÇÃO DE EQUIPAMENTOS P/ HOSPITAL E UNID. ESPECIALIZADAS DE SAÚDE		505.000,00
44900000	APLICAÇÕES DIRETAS	1500001002 Recursos Não Vinculados de Impostos	17.000,00
44900000	APLICAÇÕES DIRETAS	1600000000 Transferências Fundo a Fundo de	63.000,00
44900000	APLICAÇÕES DIRETAS	1601000000 Transferências Fundo a Fundo de	275.000,00
44900000	APLICAÇÕES DIRETAS	1621000000 Transferências Fundo a Fundo de	150.000,00
10.302.0011.3078	INVESTIMENTOS PARA LABORATÓRIO		24.000,00
44900000	APLICAÇÕES DIRETAS	1500001002 Recursos Não Vinculados de Impostos	13.000,00
44900000	APLICAÇÕES DIRETAS	1600000000 Transferências Fundo a Fundo de	11.000,00
Total da SubUnidade:			8.753.000,00

Orgao..... 07	Sec. Municipal de Saúde		
Unidade Orçamentária..... 04	Fundo Mun. Saúde - Serv. Vig. Saúde		
SubUnidade Orçamentária :.01	Fundo Mun. Saúde - Serv. Vig. Saúde		
código	Projeto/Atividade	Fonte	Valor Orçado
10.304.0012.2165	MANUTENÇÃO DAS ATIVIDADES DE VIGILANCIA SANITARIA		304.000,00
31900000	APLICAÇÕES DIRETAS	1500001002 Recursos Não Vinculados de Impostos	54.000,00
31900000	APLICAÇÕES DIRETAS	1600000000 Transferências Fundo a Fundo de	115.000,00
31900000	APLICAÇÕES DIRETAS	1621000000 Transferências Fundo a Fundo de	55.000,00
33900000	APLICAÇÕES DIRETAS	1500001002 Recursos Não Vinculados de Impostos	25.000,00
33900000	APLICAÇÕES DIRETAS	1600000000 Transferências Fundo a Fundo de	18.000,00
33900000	APLICAÇÕES DIRETAS	1621000000 Transferências Fundo a Fundo de	31.000,00
33900000	APLICAÇÕES DIRETAS	1659000000 Outros Recursos Vinculados à Saúde	6.000,00
10.304.0012.3079	CONSTRUÇÃO E AMPLIAÇÃO DE UNIDADE DA VIG. SANITÁRIA		1.000,00
44900000	APLICAÇÕES DIRETAS	1500001002 Recursos Não Vinculados de Impostos	1.000,00
10.304.0012.3080	AQUISIÇÃO DE VEICULOS E EQUIPAMENTOS P/ VIGILÂNCIA SANITÁRIA		21.000,00
49000000	APLICAÇÕES DIRETAS	1500001002 Recursos Não Vinculados de Impostos	12.000,00
49000000	APLICAÇÕES DIRETAS	1600000000 Transferências Fundo a Fundo de	6.000,00
49000000	APLICAÇÕES DIRETAS	1621000000 Transferências Fundo a Fundo de	3.000,00
10.305.0011.3081	AQUISIÇÃO DE EQUIPAMENTOS P/ VIGILÂNCIA EPIDEMIOLÓGICA E AMBIENTAL		217.000,00
44900000	APLICAÇÕES DIRETAS	1500001002 Recursos Não Vinculados de Impostos	15.000,00

PREFEITURA MUNICIPAL DE ITACARAMBI

ADENDO V A PORTARIA SOF Nº 08 DE 04 / 02 / 85

Página 28

QUADRO DE DETALHAMENTO DA DESPESA - QDD

Orçamento Programa: 2023

Orgao..... 07	Sec. Municipal de Saúde		
Unidade Orçamentária..... 04	Fundo Mun.Saúde - Serv. Vig. Saúde		
SubUnidade Orçamentária ..:01	Fundo Mun.Saúde - Serv. Vig. Saúde		
código	Projeto/Atividade	Fonte	Valor Orçado
44900000	APLICAÇÕES DIRETAS	1600000000 Transferências Fundo a Fundo de	1.000,00
44900000	APLICAÇÕES DIRETAS	1621000000 Transferências Fundo a Fundo de	201.000,00
10.305.0012.2166	MANUT. DAS ATIVIDADES DE VIGILANCIA EPIDEMIOLOGICA E AMBIENTAL		909.000,00
31900000	APLICAÇÕES DIRETAS	1500001002 Recursos Não Vinculados de Impostos	535.000,00
31900000	APLICAÇÕES DIRETAS	1604000000 Transferências Provenientes do	203.000,00
31900000	APLICAÇÕES DIRETAS	1621000000 Transferências Fundo a Fundo de	27.000,00
33900000	APLICAÇÕES DIRETAS	1500001002 Recursos Não Vinculados de Impostos	86.000,00
33900000	APLICAÇÕES DIRETAS	1600000000 Transferências Fundo a Fundo de	37.000,00
33900000	APLICAÇÕES DIRETAS	1621000000 Transferências Fundo a Fundo de	18.000,00
33900000	APLICAÇÕES DIRETAS	1659000000 Outros Recursos Vinculados à Saúde	3.000,00
10.305.0012.3082	CONSTRUÇÃO E AMPLIAÇÃO UNIDADE DE VIGIL. EPIDEMIOLOGICA E AMBIENTAL		6.000,00
44900000	APLICAÇÕES DIRETAS	1500001002 Recursos Não Vinculados de Impostos	3.000,00
49000000	APLICAÇÕES DIRETAS	1600000000 Transferências Fundo a Fundo de	3.000,00
Total da SubUnidade:			1.458.000,00

Orgao..... 07	Sec. Municipal de Saúde		
Unidade Orçamentária..... 05	Fundo Mun.Saúde - Sev. Assist.Farma		
SubUnidade Orçamentária ..:01	Fundo Mun.Saúde - Sev. Assist.Farma		
código	Projeto/Atividade	Fonte	Valor Orçado
0.303.0014.2167	MANUT. DOS SERVIÇOS DE ASSISTÊNCIA FARMACEUTICA BÁSICA		277.000,00
19000000	APLICAÇÕES DIRETAS	1600000000 Transferências Fundo a Fundo de	59.000,00
33000000	TRANSF. AO ESTADO E DIST. FED.	1600000000 Transferências Fundo a Fundo de	1.000,00
39000000	APLICAÇÕES DIRETAS	1500001002 Recursos Não Vinculados de Impostos	11.000,00
39000000	APLICAÇÕES DIRETAS	1600000000 Transferências Fundo a Fundo de	159.000,00
39000000	APLICAÇÕES DIRETAS	1621000000 Transferências Fundo a Fundo de	47.000,00
0.303.0014.3083	AQUIS. EQUIPAMENTOS P/ SERVIÇOS ASSISTÊNCIA FARMACEUTICA BÁSICA		4.000,00
49000000	APLICAÇÕES DIRETAS	1600000000 Transferências Fundo a Fundo de	4.000,00
Total da SubUnidade:			281.000,00

Orgao..... 07	Sec. Municipal de Saúde		
Unidade Orçamentária..... 06	Fundo Mun. Saúde - Bloco de Invest.		
SubUnidade Orçamentária ..:01	Fundo Mun. Saúde - Bloco de Invest.		
código	Projeto/Atividade	Fonte	Valor Orçado
1.301.0010.3085	AQUISIÇÃO DE EQUIPAMENTOS, VEÍCULOS E MATERIAL PERMANENTE PARA A SAÚDE		248.000,00
900000	APLICAÇÕES DIRETAS	1601000000 Transferências Fundo a Fundo de	248.000,00
Total da SubUnidade:			248.000,00

Orgao..... 08	Sec. Mun. Agric.Pec. Meio Ambiente		
Unidade Orçamentária..... 01	Sec. Mun. Agric.Pec. Meio Ambiente		
SubUnidade Orçamentária ..:01	Sec. Mun. Agric.Pec. Meio Ambiente		

código	Projeto/Atividade	Fonte	Valor Orçado
U-87	Síntese Tecnologia e Informática LTDA. 30 de Agosto de 2022 - 12:10:11 Usuário: RODRIGO		

PREFEITURA MUNICIPAL DE ITACARAMBI

ADENDO V A PORTARIA SOF Nº 08 DE 04 / 02 / 85

Página 29

QUADRO DE DETALHAMENTO DA DESPESA - QDD

Orçamento Programa: 2023

Orgao..... 08	Sec. Mun. Agric.Pec. Meio Ambiente		
Unidade Orçamentária..... 01	Sec. Mun. Agric.Pec. Meio Ambiente		
SubUnidade Orçamentária ..:01	Sec. Mun. Agric.Pec. Meio Ambiente		
código	Projeto/Atividade	Fonte	Valor Orçado
0.122.0002.2168	MANUTENÇÃO DAS ATIV. DA SEC. DE AGRICULTURA, PECUÁRIA E MEIO AMBIENTE		662.000,00
J1900000	APLICAÇÕES DIRETAS	1500000000 Recursos Não Vinculados de Impostos	151.000,00
J3900000	APLICAÇÕES DIRETAS	1500000000 Recursos Não Vinculados de Impostos	308.000,00
J3900000	APLICAÇÕES DIRETAS	1501000000 Outros Recursos Não Vinculados	203.000,00
0.122.0002.3086	AQUISIÇÃO DE EQUIP., VEÍCULOS E MÓVEIS SEC. AGRIC. PEC. MEIO AMBIENTE		1.000,00
4900000	APLICAÇÕES DIRETAS	1500000000 Recursos Não Vinculados de Impostos	1.000,00
Total da SubUnidade:			663.000,00

Orgao..... 08	Sec. Mun. Agric.Pec. Meio Ambiente		
Unidade Orçamentária..... 02	Coord. de Agricultura		
SubUnidade Orçamentária ..:01	Coord. de Agricultura		
código	Projeto/Atividade	Fonte	Valor Orçado
0.122.0002.2169	MANUTENÇÃO DA SECRETARIA DE AGRICULTURA		38.000,00
1900000	APLICAÇÕES DIRETAS	1500000000 Recursos Não Vinculados de Impostos	17.000,00
3900000	APLICAÇÕES DIRETAS	1500000000 Recursos Não Vinculados de Impostos	21.000,00
0.122.0002.3087	AQUISIÇÃO DE MOVEIS, MAQUINAS, VEICULOS E EQUIPAMENTOS		1.000,00
4900000	APLICAÇÕES DIRETAS	1500000000 Recursos Não Vinculados de Impostos	1.000,00
0.605.0035.2170	MANUTENÇÃO ATIVIDADES DO MATADOURO MUNICIPAL		44.000,00
1900000	APLICAÇÕES DIRETAS	1500000000 Recursos Não Vinculados de Impostos	5.000,00
3900000	APLICAÇÕES DIRETAS	1500000000 Recursos Não Vinculados de Impostos	39.000,00
0.605.0035.2171	MANUTENÇÃO ATIVIDADES MERCADO E FEIRAS LIVRES		126.000,00
1900000	APLICAÇÕES DIRETAS	1500000000 Recursos Não Vinculados de Impostos	6.000,00
3900000	APLICAÇÕES DIRETAS	1500000000 Recursos Não Vinculados de Impostos	120.000,00
0.605.0035.3088	CONST. MELHORAMENTO E EQUIPAMENTOS P/MERCADO MUNICIPAL		1.000,00
1900000	APLICAÇÕES DIRETAS	1500000000 Recursos Não Vinculados de Impostos	1.000,00
0.605.0035.3089	CONSTRUÇÃO, MELHORAMENTO E EQUIPAMENTOS P/ MATADOURO MUNICIPAL		2.000,00
1900000	APLICAÇÕES DIRETAS	1500000000 Recursos Não Vinculados de Impostos	2.000,00
0.606.0002.2172	CONTRIBUIÇÕES A ENTIDADES DE PROMOÇÃO AGROPECUÁRIA		1.000,00
3000000	TRANSF. AO ESTADO E DIST. FED.	1500000000 Recursos Não Vinculados de Impostos	1.000,00
0.606.0035.2173	MANUTENÇÃO DA CONTRIBUIÇÃO FINANCEIRA A EMATER		173.000,00
3000000	TRANSF. AO ESTADO E DIST. FED.	1500000000 Recursos Não Vinculados de Impostos	173.000,00
0.608.0035.2174	AQUISIÇÃO DE SEMENTES MUDAS INSUMOS APOIO PEQUENO PRODUTOR		7.000,00
1900000	APLICAÇÕES DIRETAS	1500000000 Recursos Não Vinculados de Impostos	7.000,00
0.608.0035.2175	IMPLANTAÇÃO DO PROGRAMA GARANTIA SAFRA		55.000,00

PREFEITURA MUNICIPAL DE ITACARAMBI

ADENDO V A PORTARIA SOF Nº 08 DE 04 / 02 / 85

Página 30

QUADRO DE DETALHAMENTO DA DESPESA - QDD

Orçamento Programa: 2023

Orgao..... 08	Sec. Mun. Agric.Pec. Meio Ambiente		
Unidade Orçamentária..... 02	Coord. de Agricultura		
SubUnidade Orçamentária ..:01	Coord. de Agricultura		
código	Projeto/Atividade	Fonte	Valor Orçado
33300000	TRANSF. AO ESTADO E DIST. FED.	1500000000 Recursos Não Vinculados de Impostos	55.000,00
20.608.0035.3090	AQUISIÇÃO DE VEICULOS EQUIPAMENTOS AGRÍCOLAS		1.000,00
44900000	APLICAÇÕES DIRETAS	1500000000 Recursos Não Vinculados de Impostos	1.000,00
20.609.0035.2176	MANUTENÇÃO CONVENIO C/ I.M.A		2.000,00
33300000	TRANSF. AO ESTADO E DIST. FED.	1500000000 Recursos Não Vinculados de Impostos	2.000,00
20.609.0035.2177	PROG. PREVENÇÃO ERRADICAÇÃO DOENÇAS ANIMAIS		31.000,00
31900000	APLICAÇÕES DIRETAS	1500000000 Recursos Não Vinculados de Impostos	13.000,00
33900000	APLICAÇÕES DIRETAS	1500000000 Recursos Não Vinculados de Impostos	18.000,00
Total da SubUnidade:			482.000,00

Orgao..... 08	Sec. Mun. Agric.Pec. Meio Ambiente		
Unidade Orçamentária..... 03	Coord. Meio Ambiente		
SubUnidade Orçamentária ..:01	Coord. Meio Ambiente		
código	Projeto/Atividade	Fonte	Valor Orçado
J4.122.0034.2178	MANUTENÇÃO DA SECRETARIA DE MEIO AMBIENTE E RECURSOS HIDRICOS		237.000,00
41900000	APLICAÇÕES DIRETAS	1500000000 Recursos Não Vinculados de Impostos	95.000,00
43900000	APLICAÇÕES DIRETAS	1500000000 Recursos Não Vinculados de Impostos	26.000,00
43900000	APLICAÇÕES DIRETAS	1704000000 Transferência da União Referente a	116.000,00
4.122.0034.3091	EQUIP. P/ SECRET. MEIO AMBIENTE E RECURSOS HIDRICOS		1.000,00
49000000	APLICAÇÕES DIRETAS	1500000000 Recursos Não Vinculados de Impostos	1.000,00
8.541.0002.2179	MANUTENÇÃO CONVENIO C/ IEF		3.000,00
43300000	TRANSF. AO ESTADO E DIST. FED.	1500000000 Recursos Não Vinculados de Impostos	3.000,00
8.541.0034.2180	MANUTENÇÃO, CONTROLE E FISCALIZAÇÃO DO MEIO AMBIENTE		60.000,00
19000000	APLICAÇÕES DIRETAS	1500000000 Recursos Não Vinculados de Impostos	43.000,00
39000000	APLICAÇÕES DIRETAS	1500000000 Recursos Não Vinculados de Impostos	14.000,00
39000000	APLICAÇÕES DIRETAS	1708000000 Transferência da União Referente à	2.000,00
39000000	APLICAÇÕES DIRETAS	1709000000 Transferência da União Referente à	1.000,00
8.541.0034.3092	EQUIPAMENTOS P/ CONTROLE E FISCALIZAÇÃO DO MEIO AMBIENTE		1.000,00
44900000	APLICAÇÕES DIRETAS	1500000000 Recursos Não Vinculados de Impostos	1.000,00
8.541.0034.3093	INVESTIMENTOS PROGRAMA DE COMBATE A SECA		1.000,00
19000000	APLICAÇÕES DIRETAS	1500000000 Recursos Não Vinculados de Impostos	1.000,00
8.541.0034.3094	CONSTRUÇÃO DE BARRAGENS		1.000,00
44900000	APLICAÇÕES DIRETAS	1500000000 Recursos Não Vinculados de Impostos	1.000,00
Total da SubUnidade:			304.000,00

PREFEITURA MUNICIPAL DE ITACARAMBI
 ADENDO V À PORTARIA SOF Nº 08 DE 04/02/85
 DOTAÇÕES POR ORGÃOS DO GOVERNO E DA ADMINISTRAÇÃO

Página 1

Orçamento Programa: 2023

Código	Natureza	Especificação	Valor Orçado
01		PODER LEGISLATIVO	3.170.000,00
01.01		Corpo legislativo	1.450.000,00
01.01.01		Corpo Legislativo	1.450.000,00
01.01.01.01		LEGISLATIVA	1.450.000,00
01.01.01.01.031		AÇÃO LEGISLATIVA	1.450.000,00
01.01.01.01.031.0001		PROCESSO LEGISLATIVO	1.450.000,00
01.01.01.01.031.0001.1001		AQUIS. MÓVEIS, MÁQUINAS, VEÍCULOS E EQUIPAMENTOS	30.000,00
	40000000	DESPESAS DE CAPITAL	30.000,00
	44000000	INVESTIMENTOS	30.000,00
	44900000	APLICAÇÕES DIRETAS	30.000,00
	1500000000	Recursos Não Vinculados de Impostos	30.000,00
01.01.01.01.031.0001.2001		MANUTENÇÃO DO CORPO LEGISLATIVO	1.420.000,00
	30000000	DESPESAS CORRENTES	1.420.000,00
	31000000	PESSOAL E ENCARGOS SOCIAIS	1.300.000,00
	31900000	APLICAÇÕES DIRETAS	1.300.000,00
	1500000000	Recursos Não Vinculados de Impostos	1.300.000,00
	33000000	OUTRAS DESPESAS CORRENTES	120.000,00
	33900000	APLICAÇÕES DIRETAS	120.000,00
	1500000000	Recursos Não Vinculados de Impostos	120.000,00
1.02		Secretaria	1.039.000,00
1.02.01		Gabinete Secretaria Geral da Câmara	986.000,00
1.02.01.01		LEGISLATIVA	986.000,00
1.02.01.01.031		AÇÃO LEGISLATIVA	986.000,00
1.02.01.01.031.0001		PROCESSO LEGISLATIVO	986.000,00
1.02.01.01.031.0001.1002		AQUISIÇÃO DE MÁQUINAS, VEÍCULOS E EQUIPAMENTOS	150.000,00
	40000000	DESPESAS DE CAPITAL	150.000,00
	44000000	INVESTIMENTOS	150.000,00
	44900000	APLICAÇÕES DIRETAS	150.000,00
	1500000000	Recursos Não Vinculados de Impostos	150.000,00
1.02.01.01.031.0001.1003		INVESTIMENTOS PARA INSTALAÇÃO DA CÂMARA	50.000,00
	40000000	DESPESAS DE CAPITAL	50.000,00
	44000000	INVESTIMENTOS	50.000,00
	44900000	APLICAÇÕES DIRETAS	50.000,00
	1500000000	Recursos Não Vinculados de Impostos	50.000,00
1.02.01.01.031.0001.2002		MANUTENÇÃO DA SECRETARIA GERAL DA CÂMARA	666.000,00
	30000000	DESPESAS CORRENTES	666.000,00
	31000000	PESSOAL E ENCARGOS SOCIAIS	485.000,00
	31900000	APLICAÇÕES DIRETAS	485.000,00
	1500000000	Recursos Não Vinculados de Impostos	485.000,00
	33000000	OUTRAS DESPESAS CORRENTES	181.000,00
	33900000	APLICAÇÕES DIRETAS	181.000,00
	1500000000	Recursos Não Vinculados de Impostos	181.000,00
1.02.01.01.031.0001.2003		MANUT. DIVULGAÇÃO E PUBLICIDADES OFICIAIS DA CÂMARA	60.000,00
	30000000	DESPESAS CORRENTES	60.000,00
	33000000	OUTRAS DESPESAS CORRENTES	60.000,00
	33900000	APLICAÇÕES DIRETAS	60.000,00
	1500000000	Recursos Não Vinculados de Impostos	60.000,00
1.02.01.01.031.0001.2004		MANUTENÇÃO DAS HOMENAGENS E EVENTOS OFICIAIS DA CÂMARA	60.000,00
	30000000	DESPESAS CORRENTES	60.000,00
	33000000	OUTRAS DESPESAS CORRENTES	60.000,00
	33900000	APLICAÇÕES DIRETAS	60.000,00
	1500000000	Recursos Não Vinculados de Impostos	60.000,00
02.02		Assessoria Jurídica	53.000,00
02.02.01		LEGISLATIVA	53.000,00
02.02.01.031		AÇÃO LEGISLATIVA	53.000,00
02.02.01.031.0001		PROCESSO LEGISLATIVO	53.000,00
02.02.01.031.0001.2005		MANUTENÇÃO DAS ATIVIDADES DA ASSESSORIA JURIDICA	53.000,00
	30000000	DESPESAS CORRENTES	53.000,00
	33000000	OUTRAS DESPESAS CORRENTES	53.000,00
	33900000	APLICAÇÕES DIRETAS	53.000,00

PREFEITURA MUNICIPAL DE ITACARAMBI
 ADENDO V À PORTARIA SOF Nº 08 DE 04/02/85
 DOTAÇÕES POR ORGÃOS DO GOVERNO E DA ADMINISTRAÇÃO

Página 2

Orçamento Programa: 2023

Código	Natureza	Especificação	Valor Orçado
	1500000000	Recursos Não Vinculados de Impostos	53.000,00
03		Administração Financ. E Contabil	625.000,00
03.01		Tesouraria	548.000,00
03.01.01		LEGISLATIVA	127.000,00
03.01.01.031		AÇÃO LEGISLATIVA	127.000,00
03.01.01.031.0001		PROCESSO LEGISLATIVO	127.000,00
03.01.01.031.0001.2006		MANUTENÇÃO DA ADMINISTRAÇÃO FINANCEIRA E CONTÁBIL	74.000,00
	30000000	DESPESAS CORRENTES	74.000,00
	31000000	PESSOAL E ENCARGOS SOCIAIS	1.000,00
	31900000	APLICAÇÕES DIRETAS	1.000,00
	1500000000	Recursos Não Vinculados de Impostos	1.000,00
	33000000	OUTRAS DESPESAS CORRENTES	73.000,00
	33500000	TRANSF. INST. PRIV. S/FINS LUC.	16.000,00
	1500000000	Recursos Não Vinculados de Impostos	16.000,00
	33900000	APLICAÇÕES DIRETAS	57.000,00
	1500000000	Recursos Não Vinculados de Impostos	57.000,00
03.01.01.031.0001.2007		CUMPRIMENTO DE SENTENÇAS JUDICIAIS	10.000,00
	30000000	DESPESAS CORRENTES	10.000,00
	33000000	OUTRAS DESPESAS CORRENTES	10.000,00
	33900000	APLICAÇÕES DIRETAS	10.000,00
	1500000000	Recursos Não Vinculados de Impostos	10.000,00
03.01.01.031.0001.2008		CONTRIBUIÇÃO FINANCEIRA A ENTIDADES DE APOIO ADMINISTRATIVO	18.000,00
	30000000	DESPESAS CORRENTES	18.000,00
	33000000	OUTRAS DESPESAS CORRENTES	18.000,00
	33500000	TRANSF. INST. PRIV. S/FINS LUC.	16.000,00
	1500000000	Recursos Não Vinculados de Impostos	16.000,00
	33900000	APLICAÇÕES DIRETAS	2.000,00
	1500000000	Recursos Não Vinculados de Impostos	2.000,00
03.01.01.031.0001.2009		MANUTENÇÃO DAS DESPESAS C/ ALUGUEL, AGUA, LUZ TELEFONE E	25.000,00
	30000000	DESPESAS CORRENTES	25.000,00
	33000000	OUTRAS DESPESAS CORRENTES	25.000,00
	33900000	APLICAÇÕES DIRETAS	25.000,00
	1500000000	Recursos Não Vinculados de Impostos	25.000,00
03.01.09		PREVIDÊNCIA SOCIAL	420.000,00
03.01.09.271		PREVIDÊNCIA BÁSICA	350.000,00
03.01.09.271.0001		PROCESSO LEGISLATIVO	350.000,00
03.01.09.271.0001.2010		MANUTENÇÃO DA CONTRIBUIÇÃO DA PREVIDÊNCIA AO RGPS	350.000,00
	30000000	DESPESAS CORRENTES	350.000,00
	31000000	PESSOAL E ENCARGOS SOCIAIS	350.000,00
	31900000	APLICAÇÕES DIRETAS	350.000,00
	1500000000	Recursos Não Vinculados de Impostos	350.000,00
03.01.09.272		PREVIDÊNCIA DO REGIME ESTATUTÁRIO	70.000,00
03.01.09.272.0001		PROCESSO LEGISLATIVO	70.000,00
03.01.09.272.0001.2011		MANUTENÇÃO DA CONTRIBUIÇÃO PREV. PATRONAL	70.000,00
	30000000	DESPESAS CORRENTES	70.000,00
	31000000	PESSOAL E ENCARGOS SOCIAIS	70.000,00
	31910000	APLIC. DIRETA DEC. OP. ENTRE ÓRGÃOS	70.000,00
	1500000000	Recursos Não Vinculados de Impostos	70.000,00
03.01.28		ENCARGOS ESPECIAIS	1.000,00
03.01.28.843		SERVIÇO DA DÍVIDA INTERNA	1.000,00
03.01.28.843.0000		ENCARGOS ESPECIAIS	1.000,00
03.01.28.843.0000.1004		AMORTIZAÇÃO DA DÍVIDA PREVIDENCIÁRIA	1.000,00
	40000000	DESPESAS DE CAPITAL	1.000,00
	46000000	AMORTIZAÇÃO DA DÍVIDA	1.000,00
	46900000	APLICAÇÕES DIRETAS	1.000,00
	1500000000	Recursos Não Vinculados de Impostos	1.000,00
13.02		Contabilidade	77.000,00
13.02.01		LEGISLATIVA	77.000,00
13.02.01.031		AÇÃO LEGISLATIVA	77.000,00
13.02.01.031.0001		PROCESSO LEGISLATIVO	77.000,00

PREFEITURA MUNICIPAL DE ITACARAMBI
 ADENDO V À PORTARIA SOF Nº 08 DE 04/02/85
 DOTAÇÕES POR ORGÃOS DO GOVERNO E DA ADMINISTRAÇÃO

Orçamento Programa: 2023

Código	Natureza	Especificação	Valor Orçado
03.02.01.031.0001.2012		MANUTENÇÃO DA CONTABILIDADE	77.000,00
	30000000	DESPESAS CORRENTES	77.000,00
	33000000	OUTRAS DESPESAS CORRENTES	77.000,00
	33900000	APLICAÇÕES DIRETAS	77.000,00
	1500000000	Recursos Não Vinculados de Impostos	77.000,00
04		Serviços Gerais	56.000,00
04.01		Cantina e Zeladoria	26.000,00
04.01.01		LEGISLATIVA	26.000,00
04.01.01.031		AÇÃO LEGISLATIVA	26.000,00
04.01.01.031.0001		PROCESSO LEGISLATIVO	26.000,00
04.01.01.031.0001.2013		MANUTENÇÃO DA CANTINA E ZELADORIA DA CÂMARA	26.000,00
	30000000	DESPESAS CORRENTES	26.000,00
	33000000	OUTRAS DESPESAS CORRENTES	26.000,00
	33900000	APLICAÇÕES DIRETAS	26.000,00
	1500000000	Recursos Não Vinculados de Impostos	26.000,00
04.02		Serviços Gerais	30.000,00
04.02.01		LEGISLATIVA	30.000,00
04.02.01.031		AÇÃO LEGISLATIVA	30.000,00
04.02.01.031.0001		PROCESSO LEGISLATIVO	30.000,00
04.02.01.031.0001.2014		MANUTENÇÃO DOS SERVIÇOS GERAIS DA CÂMARA	30.000,00
	30000000	DESPESAS CORRENTES	30.000,00
	33000000	OUTRAS DESPESAS CORRENTES	30.000,00
	33900000	APLICAÇÕES DIRETAS	30.000,00
	1500000000	Recursos Não Vinculados de Impostos	30.000,00
01		Sec.Municipal de Administração	4.186.000,00
01.01		Coord. dos serviços administrativos	3.825.000,00
01.01.01		Coord. dos serviços administrativos	3.825.000,00
01.01.04		ADMINISTRAÇÃO	3.680.000,00
01.01.04.122		ADMINISTRAÇÃO GERAL	3.680.000,00
01.01.04.122.0002		GESTÃO MODERNIZAÇÃO ADMINISTRATIVA	3.586.000,00
01.01.04.122.0002.2015		MANUT. DAS ATIVIDADES DA SECRETARIA DE ADMINISTRAÇÃO.	2.236.000,00
	30000000	DESPESAS CORRENTES	2.236.000,00
	31000000	PESSOAL E ENCARGOS SOCIAIS	1.103.000,00
	31900000	APLICAÇÕES DIRETAS	1.103.000,00
	1500000000	Recursos Não Vinculados de Impostos	1.103.000,00
	33000000	OUTRAS DESPESAS CORRENTES	1.133.000,00
	33900000	APLICAÇÕES DIRETAS	1.133.000,00
	1500000000	Recursos Não Vinculados de Impostos	801.000,00
	1501000000	Outros Recursos Não Vinculados	216.000,00
	1704000000	Transferência da União Referente a Royalties do Petróleo e Gás	116.000,00
01.01.04.122.0002.2016		CONTRIBUIÇÃO A ENTIDADES DE APOIO AO MUNICIPIO	75.000,00
	30000000	DESPESAS CORRENTES	75.000,00
	33000000	OUTRAS DESPESAS CORRENTES	75.000,00
	33700000	TRANSF. INST. MULTIGOV. NAC.	75.000,00
	1500000000	Recursos Não Vinculados de Impostos	75.000,00
01.01.04.122.0002.2017		CONTRIBUIÇÃO FINANCEIRA A CONSORCIOS	23.000,00
	30000000	DESPESAS CORRENTES	23.000,00
	33000000	OUTRAS DESPESAS CORRENTES	23.000,00
	33700000	TRANSF. INST. MULTIGOV. NAC.	23.000,00
	1500000000	Recursos Não Vinculados de Impostos	23.000,00
01.01.04.122.0002.2018		MANUT. SERVIÇOS CANTINA, VIGILÂNCIA E ZELADORIA	19.000,00
	30000000	DESPESAS CORRENTES	19.000,00
	31000000	PESSOAL E ENCARGOS SOCIAIS	3.000,00
	31900000	APLICAÇÕES DIRETAS	3.000,00
	1500000000	Recursos Não Vinculados de Impostos	3.000,00
	33000000	OUTRAS DESPESAS CORRENTES	16.000,00
	33900000	APLICAÇÕES DIRETAS	16.000,00
	1500000000	Recursos Não Vinculados de Impostos	16.000,00
01.01.04.122.0002.2019		DESPESAS C/ ÁGUA LUZ E TELEFONE PRÉDIOS PÚBLICOS	737.000,00
	30000000	DESPESAS CORRENTES	737.000,00

PREFEITURA MUNICIPAL DE ITACARAMBI
 ADENDO V À PORTARIA SOF Nº 08 DE 04/02/85
 DOTAÇÕES POR ORGÃOS DO GOVERNO E DA ADMINISTRAÇÃO

Página 4

Orçamento Programa: 2023

Código	Natureza	Especificação	Valor Orçado
	33000000	OUTRAS DESPESAS CORRENTES	737.000,00
	33900000	APLICAÇÕES DIRETAS	737.000,00
	1500000000	Recursos Não Vinculados de Impostos	45.000,00
	1751000000	Recursos da Contribuição para o Custeio do Serviço de Iluminação	692.000,00
01.01.04.122.0002.2020		DESPESAS C/ CONTRATAÇÃO DE ALUGUEIS E SEGUROS	14.000,00
	30000000	DESPESAS CORRENTES	14.000,00
	33000000	OUTRAS DESPESAS CORRENTES	14.000,00
	33900000	APLICAÇÕES DIRETAS	14.000,00
	1500000000	Recursos Não Vinculados de Impostos	14.000,00
01.01.04.122.0002.2021		MANUTENÇÃO DAS CONTRIBUIÇÕES P/ CONSÓRCIOS PÚBLICOS	102.000,00
	30000000	DESPESAS CORRENTES	102.000,00
	31000000	PESSOAL E ENCARGOS SOCIAIS	7.000,00
	31710000	TRANSFER. A CONS. PÚBLICOS	7.000,00
	1500000000	Recursos Não Vinculados de Impostos	7.000,00
	33000000	OUTRAS DESPESAS CORRENTES	95.000,00
	33710000	TRANSF. A CONSÓRCIOS PÚBLICOS	89.000,00
	1500000000	Recursos Não Vinculados de Impostos	89.000,00
	33930000	APLICAÇÕES DIRETAS	6.000,00
	1500000000	Recursos Não Vinculados de Impostos	6.000,00
01.01.04.122.0002.2022		MANUTENÇÃO SERVIÇOS DE TELEFONIA MUNICIPAL	28.000,00
	30000000	DESPESAS CORRENTES	28.000,00
	31000000	PESSOAL E ENCARGOS SOCIAIS	7.000,00
	31900000	APLICAÇÕES DIRETAS	7.000,00
	1500000000	Recursos Não Vinculados de Impostos	7.000,00
	33000000	OUTRAS DESPESAS CORRENTES	21.000,00
	33900000	APLICAÇÕES DIRETAS	21.000,00
	1500000000	Recursos Não Vinculados de Impostos	21.000,00
01.01.04.122.0002.2023		MANUTENÇÃO DOS SERVIÇOS DE MOVIMENTAÇÃO DE PESSOAL	127.000,00
	30000000	DESPESAS CORRENTES	127.000,00
	31000000	PESSOAL E ENCARGOS SOCIAIS	107.000,00
	31900000	APLICAÇÕES DIRETAS	107.000,00
	1500000000	Recursos Não Vinculados de Impostos	107.000,00
	33000000	OUTRAS DESPESAS CORRENTES	20.000,00
	33900000	APLICAÇÕES DIRETAS	20.000,00
	1500000000	Recursos Não Vinculados de Impostos	20.000,00
01.01.04.122.0002.2024		DESPESAS C/ HOSPEDAGENS HOMENAGENS E RECEPÇÕES	30.000,00
	30000000	DESPESAS CORRENTES	30.000,00
	33000000	OUTRAS DESPESAS CORRENTES	30.000,00
	33900000	APLICAÇÕES DIRETAS	30.000,00
	1500000000	Recursos Não Vinculados de Impostos	30.000,00
01.01.04.122.0002.2025		DESPESAS C/ DIVULGAÇÃO DE ATOS OFICIAIS E ADMINISTRATIVOS	189.000,00
	30000000	DESPESAS CORRENTES	189.000,00
	33000000	OUTRAS DESPESAS CORRENTES	189.000,00
	33900000	APLICAÇÕES DIRETAS	189.000,00
	1500000000	Recursos Não Vinculados de Impostos	189.000,00
01.01.04.122.0002.3001		AQUISIÇÃO DE VEÍCULOS E EQUIPAMENTOS PARA SECRETARIA	1.000,00
	40000000	DESPESAS DE CAPITAL	1.000,00
	44000000	INVESTIMENTOS	1.000,00
	44900000	APLICAÇÕES DIRETAS	1.000,00
	1500000000	Recursos Não Vinculados de Impostos	1.000,00
01.01.04.122.0002.3002		EQUIPAMENTOS PARA SERVIÇO DE TELEFONIA MUNICIPAL	1.000,00
	40000000	DESPESAS DE CAPITAL	1.000,00
	44000000	INVESTIMENTOS	1.000,00
	44900000	APLICAÇÕES DIRETAS	1.000,00
	1500000000	Recursos Não Vinculados de Impostos	1.000,00
01.01.04.122.0002.3003		EQUIPAMENTOS PARA SETOR DE MOVIMENTAÇÃO DE PESSOAL	1.000,00
	40000000	DESPESAS DE CAPITAL	1.000,00
	44000000	INVESTIMENTOS	1.000,00
	44900000	APLICAÇÕES DIRETAS	1.000,00

PREFEITURA MUNICIPAL DE ITACARAMBI
 ADENDO V À PORTARIA SOF Nº 08 DE 04/02/85
 DOTAÇÕES POR ORGÃOS DO GOVERNO E DA ADMINISTRAÇÃO

Página 5

Orçamento Programa: 2023

Código	Natureza	Especificação	Valor Orçado
	1500000000	Recursos Não Vinculados de Impostos	1.000,00
01.01.04.122.0002.3004		EQUIPAMENTOS PARA SERVIÇOS DE CANTINA, VIGILÂNCIA E	1.000,00
	40000000	DESPESAS DE CAPITAL	1.000,00
	44000000	INVESTIMENTOS	1.000,00
	44900000	APLICAÇÕES DIRETAS	1.000,00
	1500000000	Recursos Não Vinculados de Impostos	1.000,00
01.01.04.122.0002.3005		CONTRIBUIÇÕES FINANCEIRAS P/ CONSÓRCIOS PÚBLICOS	2.000,00
	40000000	DESPESAS DE CAPITAL	2.000,00
	44000000	INVESTIMENTOS	1.000,00
	44710000	TRANSFERÊNCIAS A CONS. PÚBLICOS	1.000,00
	1500000000	Recursos Não Vinculados de Impostos	1.000,00
	46000000	AMORTIZAÇÃO DA DÍVIDA	1.000,00
	46710000	TRANSFERÊNCIAS A CONSÓRCIOS PÚBLICO	1.000,00
	1500000000	Recursos Não Vinculados de Impostos	1.000,00
01.01.04.122.0003		CIDADE SEGURA	56.000,00
01.01.04.122.0003.2026		MANUTENÇÃO DE CONVENIO COM A POLICIA MILITAR	56.000,00
	30000000	DESPESAS CORRENTES	56.000,00
	33000000	OUTRAS DESPESAS CORRENTES	56.000,00
	33300000	TRANSF. AO ESTADO E DIST. FED.	45.000,00
	1500000000	Recursos Não Vinculados de Impostos	45.000,00
	33900000	APLICAÇÕES DIRETAS	11.000,00
	1500000000	Recursos Não Vinculados de Impostos	11.000,00
01.01.04.122.0006		PROGRAMA COMUNIDADE ASSISTIDA	37.000,00
01.01.04.122.0006.2027		MANUTENÇÃO DOS SERVIÇOS DE ACESSO A INTERNET PARA A	37.000,00
	30000000	DESPESAS CORRENTES	37.000,00
	33000000	OUTRAS DESPESAS CORRENTES	37.000,00
	33900000	APLICAÇÕES DIRETAS	37.000,00
	1500000000	Recursos Não Vinculados de Impostos	37.000,00
01.01.04.122.0033		MELHORIA HABITACIONAL	1.000,00
01.01.04.122.0033.3006		EQUIP. IMPLANTAÇÃO DO PROJ. DE ACESSO GRATUITO DE INTERNET	1.000,00
	40000000	DESPESAS DE CAPITAL	1.000,00
	44000000	INVESTIMENTOS	1.000,00
	44900000	APLICAÇÕES DIRETAS	1.000,00
	1500000000	Recursos Não Vinculados de Impostos	1.000,00
01.01.05		DEFESA NACIONAL	15.000,00
01.01.05.153		DEFESA TERRESTRE	15.000,00
01.01.05.153.0002		GESTÃO MODERNIZAÇÃO ADMINISTRATIVA	15.000,00
01.01.05.153.0002.2028		MANUTENÇÃO JUNTA DO SERVIÇO MILITAR	14.000,00
	30000000	DESPESAS CORRENTES	14.000,00
	31000000	PESSOAL E ENCARGOS SOCIAIS	9.000,00
	31900000	APLICAÇÕES DIRETAS	9.000,00
	1500000000	Recursos Não Vinculados de Impostos	9.000,00
	33000000	OUTRAS DESPESAS CORRENTES	5.000,00
	33900000	APLICAÇÕES DIRETAS	5.000,00
	1500000000	Recursos Não Vinculados de Impostos	5.000,00
01.01.05.153.0002.3007		EQUIPAMENTOS PARA JUNTA DO SERVIÇO MILITAR	1.000,00
	40000000	DESPESAS DE CAPITAL	1.000,00
	44000000	INVESTIMENTOS	1.000,00
	44900000	APLICAÇÕES DIRETAS	1.000,00
	1500000000	Recursos Não Vinculados de Impostos	1.000,00
01.01.06		SEGURANÇA PÚBLICA	111.000,00
01.01.06.122		ADMINISTRAÇÃO GERAL	93.000,00
01.01.06.122.0002		GESTÃO MODERNIZAÇÃO ADMINISTRATIVA	1.000,00
01.01.06.122.0002.3008		EQUIPAMENTOS PARA A GUARDA MUNICIPAL	1.000,00
	40000000	DESPESAS DE CAPITAL	1.000,00
	44000000	INVESTIMENTOS	1.000,00
	44900000	APLICAÇÕES DIRETAS	1.000,00
	1500000000	Recursos Não Vinculados de Impostos	1.000,00
01.01.06.122.0003		CIDADE SEGURA	92.000,00

PREFEITURA MUNICIPAL DE ITACARAMBI
 ADENDO V À PORTARIA SOF Nº 08 DE 04/02/85
 DOTAÇÕES POR ORGÃOS DO GOVERNO E DA ADMINISTRAÇÃO

Código	Natureza	Especificação	Valor Orçado
01.01.06.122.0003.2029		MANUTENÇÃO DAS ATIVIDADES DA GUARDA MUNICIPAL	92.000,00
	30000000	DESPESAS CORRENTES	92.000,00
	31000000	PESSOAL E ENCARGOS SOCIAIS	72.000,00
	31900000	APLICAÇÕES DIRETAS	72.000,00
	1500000000	Recursos Não Vinculados de Impostos	72.000,00
	33000000	OUTRAS DESPESAS CORRENTES	20.000,00
	33900000	APLICAÇÕES DIRETAS	20.000,00
	1500000000	Recursos Não Vinculados de Impostos	20.000,00
01.01.06.181		POLICIAMENTO	18.000,00
01.01.06.181.0002		GESTÃO MODERNIZAÇÃO ADMINISTRATIVA	18.000,00
01.01.06.181.0002.2030		MANUTENÇÃO CONVÊNIO COM A POLITICA CIVIL	18.000,00
	30000000	DESPESAS CORRENTES	18.000,00
	33000000	OUTRAS DESPESAS CORRENTES	18.000,00
	33300000	TRANSF. AO ESTADO E DIST. FED.	16.000,00
	1500000000	Recursos Não Vinculados de Impostos	16.000,00
	33900000	APLICAÇÕES DIRETAS	2.000,00
	1500000000	Recursos Não Vinculados de Impostos	2.000,00
01.01.28		ENCARGOS ESPECIAIS	19.000,00
01.01.28.272		PREVIDÊNCIA DO REGIME ESTATUTÁRIO	19.000,00
01.01.28.272.0000		ENCARGOS ESPECIAIS	19.000,00
01.01.28.272.0000.2031		DESPESAS COM PROVENTOS DE PENSIONISTAS E INATIVOS	19.000,00
	30000000	DESPESAS CORRENTES	19.000,00
	31000000	PESSOAL E ENCARGOS SOCIAIS	19.000,00
	31900000	APLICAÇÕES DIRETAS	19.000,00
	1500000000	Recursos Não Vinculados de Impostos	19.000,00
02		Procuradoria Jurídica	158.000,00
02.01		Procuradoria Jurídica	158.000,00
02.01.02		JUDICIÁRIA	122.000,00
02.01.02.062		DEFESA DO INTERESSE PÚBLICO NO PROCESSO JUDICIÁRIO	122.000,00
02.01.02.062.0002		GESTÃO MODERNIZAÇÃO ADMINISTRATIVA	122.000,00
02.01.02.062.0002.2032		MANUTENÇÃO DA PROCURADORIA GERAL DO MUNICÍPIO	121.000,00
	30000000	DESPESAS CORRENTES	121.000,00
	31000000	PESSOAL E ENCARGOS SOCIAIS	93.000,00
	31900000	APLICAÇÕES DIRETAS	93.000,00
	1500000000	Recursos Não Vinculados de Impostos	93.000,00
	33000000	OUTRAS DESPESAS CORRENTES	28.000,00
	33900000	APLICAÇÕES DIRETAS	28.000,00
	1500000000	Recursos Não Vinculados de Impostos	28.000,00
02.01.02.062.0002.3009		EQUIPAMENTOS PARA PROCURADORIA GERAL DO MUNICÍPIO	1.000,00
	40000000	DESPESAS DE CAPITAL	1.000,00
	44000000	INVESTIMENTOS	1.000,00
	44900000	APLICAÇÕES DIRETAS	1.000,00
	1500000000	Recursos Não Vinculados de Impostos	1.000,00
02.01.28		ENCARGOS ESPECIAIS	36.000,00
02.01.28.843		SERVIÇO DA DÍVIDA INTERNA	36.000,00
02.01.28.843.0000		ENCARGOS ESPECIAIS	36.000,00
02.01.28.843.0000.2033		DESPESAS C/ PRECATÓRIOS E CUMPRIMENTO DE SENTENÇAS	36.000,00
	30000000	DESPESAS CORRENTES	36.000,00
	31000000	PESSOAL E ENCARGOS SOCIAIS	7.000,00
	31900000	APLICAÇÕES DIRETAS	7.000,00
	1500000000	Recursos Não Vinculados de Impostos	7.000,00
	33000000	OUTRAS DESPESAS CORRENTES	29.000,00
	33900000	APLICAÇÕES DIRETAS	29.000,00
	1500000000	Recursos Não Vinculados de Impostos	29.000,00
03		Coord. de Licitações e Contratos	45.000,00
03.01		Coord. de Licitações e Contratos	45.000,00
03.01.04		ADMINISTRAÇÃO	45.000,00
03.01.04.122		ADMINISTRAÇÃO GERAL	45.000,00
03.01.04.122.0002		GESTÃO MODERNIZAÇÃO ADMINISTRATIVA	45.000,00
03.01.04.122.0002.2034		MANUTENÇÃO DA COORDENAÇÃO DE LICITAÇÃO E CONTRATOS	44.000,00

PREFEITURA MUNICIPAL DE ITACARAMBI
 ADENDO V À PORTARIA SOF Nº 08 DE 04/02/85
 DOTAÇÕES POR ORGÃOS DO GOVERNO E DA ADMINISTRAÇÃO

Página 7

Orçamento Programa: 2023

Código	Natureza	Especificação	Valor Orçado
	30000000	DESPESAS CORRENTES	44.000,00
	31000000	PESSOAL E ENCARGOS SOCIAIS	18.000,00
	31900000	APLICAÇÕES DIRETAS	18.000,00
	1500000000	Recursos Não Vinculados de Impostos	18.000,00
	33000000	OUTRAS DESPESAS CORRENTES	26.000,00
	33900000	APLICAÇÕES DIRETAS	26.000,00
	1500000000	Recursos Não Vinculados de Impostos	26.000,00
03.01.04.122.0002.3010		EQUIPAMENTOS PARA SETOR DE LICITAÇÃO E CONTRATOS	1.000,00
	40000000	DESPESAS DE CAPITAL	1.000,00
	44000000	INVESTIMENTOS	1.000,00
	44900000	APLICAÇÕES DIRETAS	1.000,00
	1500000000	Recursos Não Vinculados de Impostos	1.000,00
04		Coord. de Compras	55.000,00
04.01		Coord. de Compras	55.000,00
04.01.04		ADMINISTRAÇÃO	55.000,00
04.01.04.122		ADMINISTRAÇÃO GERAL	55.000,00
04.01.04.122.0002		GESTÃO MODERNIZAÇÃO ADMINISTRATIVA	55.000,00
04.01.04.122.0002.2035		MANUTENÇÃO DAS ATIVIDADES DA COORDENADORIA DE COMPRAS	54.000,00
	30000000	DESPESAS CORRENTES	54.000,00
	31000000	PESSOAL E ENCARGOS SOCIAIS	18.000,00
	31900000	APLICAÇÕES DIRETAS	18.000,00
	1500000000	Recursos Não Vinculados de Impostos	18.000,00
	33000000	OUTRAS DESPESAS CORRENTES	36.000,00
	33900000	APLICAÇÕES DIRETAS	36.000,00
	1500000000	Recursos Não Vinculados de Impostos	36.000,00
04.01.04.122.0002.3011		EQUIPAMENTOS E MATERIAL PERMANENTE DA COORDENADORIA DE	1.000,00
	40000000	DESPESAS DE CAPITAL	1.000,00
	44000000	INVESTIMENTOS	1.000,00
	44900000	APLICAÇÕES DIRETAS	1.000,00
	1500000000	Recursos Não Vinculados de Impostos	1.000,00
05		Coord. de Comunicação	103.000,00
05.01		Coord. de Comunicação	103.000,00
05.01.24		COMUNICAÇÕES	103.000,00
05.01.24.722		TELECOMUNICAÇÕES	103.000,00
05.01.24.722.0002		GESTÃO MODERNIZAÇÃO ADMINISTRATIVA	94.000,00
05.01.24.722.0002.2036		MANUTENÇÃO DA COORDENADORIA DE COMUNICAÇÃO	94.000,00
	30000000	DESPESAS CORRENTES	94.000,00
	31000000	PESSOAL E ENCARGOS SOCIAIS	15.000,00
	31900000	APLICAÇÕES DIRETAS	15.000,00
	1500000000	Recursos Não Vinculados de Impostos	15.000,00
	33000000	OUTRAS DESPESAS CORRENTES	79.000,00
	33900000	APLICAÇÕES DIRETAS	79.000,00
	1500000000	Recursos Não Vinculados de Impostos	79.000,00
05.01.24.722.0006		PROGRAMA COMUNIDADE ASSISTIDA	6.000,00
05.01.24.722.0006.2037		MANUTENÇÃO TORRE CAPTAÇÃO SINAIS DE TELEVISÃO	6.000,00
	30000000	DESPESAS CORRENTES	6.000,00
	33000000	OUTRAS DESPESAS CORRENTES	6.000,00
	33900000	APLICAÇÕES DIRETAS	6.000,00
	1500000000	Recursos Não Vinculados de Impostos	6.000,00
05.01.24.722.0033		MELHORIA HABITACIONAL	3.000,00
05.01.24.722.0033.3012		CONSTRUÇÃO, MELHORAMENTO E EQUIPAMENTOS PARA TORRE	3.000,00
	40000000	DESPESAS DE CAPITAL	3.000,00
	44000000	INVESTIMENTOS	3.000,00
	44900000	APLICAÇÕES DIRETAS	3.000,00
	1500000000	Recursos Não Vinculados de Impostos	3.000,00
01		Sec.Mun.Obras.Transp.Sev.Urbanos	10.008.000,00
01.01		Sec.Mun.Obras.Transp.Sev.Urbanos	2.091.000,00
01.01.15		URBANISMO	2.091.000,00
01.01.15.122		ADMINISTRAÇÃO GERAL	2.091.000,00

PREFEITURA MUNICIPAL DE ITACARAMBI
 ADENDO V À PORTARIA SOF Nº 08 DE 04/02/85
 DOTAÇÕES POR ORGÃOS DO GOVERNO E DA ADMINISTRAÇÃO

Página 8

Orçamento Programa: 2023

Código	Natureza	Especificação	Valor Orçado
3.01.01.15.122.0002		GESTÃO MODERNIZAÇÃO ADMINISTRATIVA	2.091.000,00
3.01.01.15.122.0002.2038		MANUTENÇÃO DA SECRETARIA DE OBRAS, TRANSPORTE E SERVIÇOS	2.056.000,00
	30000000	DESPESAS CORRENTES	2.056.000,00
	31000000	PESSOAL E ENCARGOS SOCIAIS	151.000,00
	31900000	APLICAÇÕES DIRETAS	151.000,00
	1500000000	Recursos Não Vinculados de Impostos	151.000,00
	33000000	OUTRAS DESPESAS CORRENTES	1.905.000,00
	33900000	APLICAÇÕES DIRETAS	1.905.000,00
	1500000000	Recursos Não Vinculados de Impostos	1.146.000,00
	1501000000	Outros Recursos Não Vinculados	248.000,00
	1704000000	Transferência da União Referente a Royalties do Petróleo e Gás	511.000,00
3.01.01.15.122.0002.3013		EQUIPAMENTOS PARA SECRETARIA DE OBRAS TRANSPORTES E	35.000,00
	40000000	DESPESAS DE CAPITAL	35.000,00
	44000000	INVESTIMENTOS	35.000,00
	44900000	APLICAÇÕES DIRETAS	35.000,00
	1500000000	Recursos Não Vinculados de Impostos	35.000,00
1.02		Coord. de Transportes	938.000,00
3.02.01		Coord. de Transportes	938.000,00
3.02.01.26		TRANSPORTES	938.000,00
1.02.01.26.782		TRANSPORTE RODOVIÁRIO	938.000,00
3.02.01.26.782.0027		TRANSPORTE E MOBILIDADE	937.000,00
3.02.01.26.782.0027.2039		MANUT. ATIVIDADES SERVIÇOS DE ESTRADAS VICINAIS	550.000,00
	30000000	DESPESAS CORRENTES	550.000,00
	31000000	PESSOAL E ENCARGOS SOCIAIS	2.000,00
	31900000	APLICAÇÕES DIRETAS	2.000,00
	1500000000	Recursos Não Vinculados de Impostos	2.000,00
	33000000	OUTRAS DESPESAS CORRENTES	548.000,00
	33900000	APLICAÇÕES DIRETAS	548.000,00
	1500000000	Recursos Não Vinculados de Impostos	513.000,00
	1750000000	Recursos da Contribuição de Intervenção no Domínio Econômico -	35.000,00
1.02.01.26.782.0027.2040		MANUT. SERV. TRANSPORTES E OFICINAIS MUNICIPAIS	50.000,00
	30000000	DESPESAS CORRENTES	50.000,00
	31000000	PESSOAL E ENCARGOS SOCIAIS	3.000,00
	31900000	APLICAÇÕES DIRETAS	3.000,00
	1500000000	Recursos Não Vinculados de Impostos	3.000,00
	33000000	OUTRAS DESPESAS CORRENTES	47.000,00
	33900000	APLICAÇÕES DIRETAS	47.000,00
	1500000000	Recursos Não Vinculados de Impostos	47.000,00
3.02.01.26.782.0027.2041		MANUT. VEICULOS, MÁQUINAS E EQUIPAMENTOS RODOVIÁRIOS	196.000,00
	30000000	DESPESAS CORRENTES	196.000,00
	31000000	PESSOAL E ENCARGOS SOCIAIS	2.000,00
	31900000	APLICAÇÕES DIRETAS	2.000,00
	1500000000	Recursos Não Vinculados de Impostos	2.000,00
	33000000	OUTRAS DESPESAS CORRENTES	194.000,00
	33900000	APLICAÇÕES DIRETAS	194.000,00
	1500000000	Recursos Não Vinculados de Impostos	194.000,00
1.02.01.26.782.0027.2042		MANUTENÇÃO DO TERMINAS DE PASSAGEIROS	29.000,00
	30000000	DESPESAS CORRENTES	29.000,00
	33000000	OUTRAS DESPESAS CORRENTES	29.000,00
	33900000	APLICAÇÕES DIRETAS	29.000,00
	1500000000	Recursos Não Vinculados de Impostos	27.000,00
	1751000000	Recursos da Contribuição para o Custeio do Serviço de Iluminação	2.000,00
3.02.01.26.782.0027.2043		Transporte de Famílias das Comunidades de Vargem Grande e Caraibas	49.000,00
	30000000	DESPESAS CORRENTES	49.000,00
	33000000	OUTRAS DESPESAS CORRENTES	49.000,00
	33900000	APLICAÇÕES DIRETAS	49.000,00
	1500000000	Recursos Não Vinculados de Impostos	49.000,00
02.01.26.782.0027.3014		EXECUÇÃO DE OBRAS DE DESENVOLVIMENTO RODOVIÁRIO	1.000,00
	40000000	DESPESAS DE CAPITAL	1.000,00

PREFEITURA MUNICIPAL DE ITACARAMBI
 ADENDO V À PORTARIA SOF Nº 08 DE 04/02/85
 DOTAÇÕES POR ORGÃOS DO GOVERNO E DA ADMINISTRAÇÃO

Código	Natureza	Especificação	Valor Orçado
	44000000	INVESTIMENTOS	1.000,00
	44900000	APLICAÇÕES DIRETAS	1.000,00
	1500000000	Recursos Não Vinculados de Impostos	1.000,00
03.02.01.26.782.0027.3015		CONSTRUÇÃO E MELHORAMENTOS EM ESTRADAS VICINAIS	1.000,00
	40000000	DESPESAS DE CAPITAL	1.000,00
	44000000	INVESTIMENTOS	1.000,00
	44900000	APLICAÇÕES DIRETAS	1.000,00
	1500000000	Recursos Não Vinculados de Impostos	1.000,00
03.02.01.26.782.0027.3016		AQUISIÇÃO DE VEICULOS, MÁQUINAS E EQUIPAMENTOS	60.000,00
	40000000	DESPESAS DE CAPITAL	60.000,00
	44000000	INVESTIMENTOS	60.000,00
	44900000	APLICAÇÕES DIRETAS	60.000,00
	1500000000	Recursos Não Vinculados de Impostos	1.000,00
	1755000000	Recursos de Alienação de Bens/Ativos - Administração Direta	59.000,00
03.02.01.26.782.0027.3017		EQUIPAMENTOS PARA SERVIÇOS DE ESTRADAS VICINAIS	1.000,00
	40000000	DESPESAS DE CAPITAL	1.000,00
	44000000	INVESTIMENTOS	1.000,00
	44900000	APLICAÇÕES DIRETAS	1.000,00
	1500000000	Recursos Não Vinculados de Impostos	1.000,00
03.02.01.26.782.0029		SERV. URBANOS E UTILIDADE PÚBLICA	1.000,00
03.02.01.26.782.0029.3018		EQUIPAMENTOS P/ SERV. DE TRANSPORTES E OFICINAS MUNICIPAIS	1.000,00
	40000000	DESPESAS DE CAPITAL	1.000,00
	44000000	INVESTIMENTOS	1.000,00
	44900000	APLICAÇÕES DIRETAS	1.000,00
	1500000000	Recursos Não Vinculados de Impostos	1.000,00
03		Coord. Obras. Serviços Urbanos	6.863.000,00
03.01		Coord. Obras. Serviços Urbanos	6.863.000,00
03.01.04		ADMINISTRAÇÃO	96.000,00
03.01.04.122		ADMINISTRAÇÃO GERAL	96.000,00
03.01.04.122.0002		GESTÃO MODERNIZAÇÃO ADMINISTRATIVA	14.000,00
03.01.04.122.0002.2044		MANUTENÇÃO DA CONTRIBUIÇÃO A CONSORCIOS INTERMUNICIPAIS	12.000,00
	30000000	DESPESAS CORRENTES	12.000,00
	31000000	PESSOAL E ENCARGOS SOCIAIS	9.000,00
	31710000	TRANSFER. A CONS. PÚBLICOS	9.000,00
	1500000000	Recursos Não Vinculados de Impostos	9.000,00
	33000000	OUTRAS DESPESAS CORRENTES	3.000,00
	33710000	TRANSF. A CONSÓRCIOS PÚBLICOS	3.000,00
	1500000000	Recursos Não Vinculados de Impostos	3.000,00
03.03.01.04.122.0002.3019		CONTRIBUIÇÃO FINANCEIRA A CONSORCIOS INTERMUNICIPAIS	2.000,00
	40000000	DESPESAS DE CAPITAL	2.000,00
	44000000	INVESTIMENTOS	1.000,00
	44710000	TRANSFERENCIAS A CONS. PÚBLICOS	1.000,00
	1500000000	Recursos Não Vinculados de Impostos	1.000,00
	46000000	AMORTIZAÇÃO DA DÍVIDA	1.000,00
	46710000	TRANSFERÊNCIAS A CONSÓRCIOS PÚBLICO	1.000,00
	1500000000	Recursos Não Vinculados de Impostos	1.000,00
03.01.04.122.0029		SERV. URBANOS E UTILIDADE PÚBLICA	82.000,00
03.01.04.122.0029.2045		Manutenção das atividades da Capela e Casa de Velório	80.000,00
	30000000	DESPESAS CORRENTES	80.000,00
	31000000	PESSOAL E ENCARGOS SOCIAIS	13.000,00
	31900000	APLICAÇÕES DIRETAS	13.000,00
	1500000000	Recursos Não Vinculados de Impostos	13.000,00
	33000000	OUTRAS DESPESAS CORRENTES	67.000,00
	33900000	APLICAÇÕES DIRETAS	67.000,00
	1500000000	Recursos Não Vinculados de Impostos	67.000,00
03.01.04.122.0029.3020		AMPLIAÇÃO MELHORAMENTOS E EQUIP. P/ CAPELA E CASA DE	2.000,00
	40000000	DESPESAS DE CAPITAL	2.000,00
	44000000	INVESTIMENTOS	2.000,00
	44900000	APLICAÇÕES DIRETAS	2.000,00

PREFEITURA MUNICIPAL DE ITACARAMBI
 ADENDO V À PORTARIA SOF Nº 08 DE 04/02/85
 DOTAÇÕES POR ORGÃOS DO GOVERNO E DA ADMINISTRAÇÃO

Página 10

Orçamento Programa: 2023

Código	Natureza	Especificação	Valor Orçado
	1500000000	Recursos Não Vinculados de Impostos	2.000,00
03.01.15		URBANISMO	6.301.000,00
03.01.15.122		ADMINISTRAÇÃO GERAL	97.000,00
03.01.15.122.0029		SERV. URBANOS E UTILIDADE PÚBLICA	97.000,00
03.01.15.122.0029.2046		MANUTENÇÃO E CONSERVAÇÃO DE PREDIOS PÚBLICOS MUNICIPAIS	20.000,00
	30000000	DESPESAS CORRENTES	20.000,00
	33000000	OUTRAS DESPESAS CORRENTES	20.000,00
	33900000	APLICAÇÕES DIRETAS	20.000,00
	1500000000	Recursos Não Vinculados de Impostos	20.000,00
03.01.15.122.0029.3021		AQUISIÇÃO DE IMOVEIS E DESAPROPRIações	3.000,00
	40000000	DESPESAS DE CAPITAL	3.000,00
	44000000	INVESTIMENTOS	1.000,00
	44900000	APLICAÇÕES DIRETAS	1.000,00
	1500000000	Recursos Não Vinculados de Impostos	1.000,00
	45000000	INVERSÕES FINANCEIRAS	2.000,00
	45900000	APLICAÇÕES DIRETAS	2.000,00
	1501000000	Outros Recursos Não Vinculados	2.000,00
03.01.15.122.0029.3022		CONSTRUÇÃO E AMPLIAÇÃO DE PRÉDIOS PÚBLICOS MUNICIPAIS	1.000,00
	40000000	DESPESAS DE CAPITAL	1.000,00
	44000000	INVESTIMENTOS	1.000,00
	44900000	APLICAÇÕES DIRETAS	1.000,00
	1500000000	Recursos Não Vinculados de Impostos	1.000,00
03.01.15.122.0029.3023		AQUISIÇÃO DE MOVEIS, MAQUINAS, VEÍCULOS E EQUIPAMENTOS PARA	73.000,00
	40000000	DESPESAS DE CAPITAL	73.000,00
	44000000	INVESTIMENTOS	73.000,00
	44900000	APLICAÇÕES DIRETAS	73.000,00
	1500000000	Recursos Não Vinculados de Impostos	1.000,00
	1755000000	Recursos de Alienação de Bens/Ativos - Administração Direta	72.000,00
03.01.15.451		INFRA ESTRUTURA URBANA	849.000,00
03.01.15.451.0002		GESTÃO MODERNIZAÇÃO ADMINISTRATIVA	1.000,00
03.01.15.451.0002.3024		AQUISIÇÃO DE VEICULOS E EQUIPAMENTOS P/ MANUT. SERVIÇOS	1.000,00
	40000000	DESPESAS DE CAPITAL	1.000,00
	44000000	INVESTIMENTOS	1.000,00
	44900000	APLICAÇÕES DIRETAS	1.000,00
	1500000000	Recursos Não Vinculados de Impostos	1.000,00
03.01.15.451.0029		SERV. URBANOS E UTILIDADE PÚBLICA	848.000,00
03.01.15.451.0029.2047		MANUTENÇÃO DO SERV. MUNICIPAL DE OBRAS PÚBLICAS	558.000,00
	30000000	DESPESAS CORRENTES	558.000,00
	31000000	PESSOAL E ENCARGOS SOCIAIS	60.000,00
	31900000	APLICAÇÕES DIRETAS	60.000,00
	1500000000	Recursos Não Vinculados de Impostos	60.000,00
	33000000	OUTRAS DESPESAS CORRENTES	498.000,00
	33900000	APLICAÇÕES DIRETAS	498.000,00
	1500000000	Recursos Não Vinculados de Impostos	498.000,00
03.01.15.451.0029.2048		MANUTENÇÃO DAS VIAS URBANAS MUNICIPAIS	290.000,00
	30000000	DESPESAS CORRENTES	290.000,00
	33000000	OUTRAS DESPESAS CORRENTES	290.000,00
	33900000	APLICAÇÕES DIRETAS	290.000,00
	1500000000	Recursos Não Vinculados de Impostos	285.000,00
	1752000000	Recursos Vinculados ao Trânsito	5.000,00
03.01.15.452		SERVIÇOS URBANOS	5.355.000,00
03.01.15.452.0029		SERV. URBANOS E UTILIDADE PÚBLICA	5.355.000,00
03.01.15.452.0029.2049		MANUTENÇÃO ATIVIDADES DO SERVIÇOS URBANOS	3.471.000,00
	30000000	DESPESAS CORRENTES	3.471.000,00
	31000000	PESSOAL E ENCARGOS SOCIAIS	3.280.000,00
	31900000	APLICAÇÕES DIRETAS	3.280.000,00
	1500000000	Recursos Não Vinculados de Impostos	3.280.000,00
	33000000	OUTRAS DESPESAS CORRENTES	191.000,00
	33900000	APLICAÇÕES DIRETAS	191.000,00

PREFEITURA MUNICIPAL DE ITACARAMBI
 ADENDO V À PORTARIA SOF Nº 08 DE 04/02/85
 DOTAÇÕES POR ORGÃOS DO GOVERNO E DA ADMINISTRAÇÃO

Página 11

Orçamento Programa: 2023

Código	Natureza	Especificação	Valor Orçado
	1500000000	Recursos Não Vinculados de Impostos	191.000,00
1.03.01.15.452.0029.2050		MANUTENÇÃO DA LIMPEZA PÚBLICA	642.000,00
	30000000	DESPESAS CORRENTES	642.000,00
	31000000	PESSOAL E ENCARGOS SOCIAIS	56.000,00
	31900000	APLICAÇÕES DIRETAS	56.000,00
	1500000000	Recursos Não Vinculados de Impostos	56.000,00
	33000000	OUTRAS DESPESAS CORRENTES	586.000,00
	33900000	APLICAÇÕES DIRETAS	586.000,00
	1500000000	Recursos Não Vinculados de Impostos	586.000,00
1.03.01.15.452.0029.2051		MANUTENÇÃO REDE DE ILUMINAÇÃO PÚBLICA	495.000,00
	30000000	DESPESAS CORRENTES	495.000,00
	33000000	OUTRAS DESPESAS CORRENTES	495.000,00
	33900000	APLICAÇÕES DIRETAS	495.000,00
	1500000000	Recursos Não Vinculados de Impostos	94.000,00
	1751000000	Recursos da Contribuição para o Custeio do Serviço de Iluminação	401.000,00
1.03.01.15.452.0029.2052		MANUTENÇÃO DE PRAÇAS, PARQUES E JARDINS	70.000,00
	30000000	DESPESAS CORRENTES	70.000,00
	31000000	PESSOAL E ENCARGOS SOCIAIS	24.000,00
	31900000	APLICAÇÕES DIRETAS	24.000,00
	1500000000	Recursos Não Vinculados de Impostos	24.000,00
	33000000	OUTRAS DESPESAS CORRENTES	46.000,00
	33900000	APLICAÇÕES DIRETAS	46.000,00
	1500000000	Recursos Não Vinculados de Impostos	46.000,00
1.03.01.15.452.0029.2053		MANUTENÇÃO DOS SERVIÇOS FUNERÁRIOS MUNICIPAIS	49.000,00
	30000000	DESPESAS CORRENTES	49.000,00
	31000000	PESSOAL E ENCARGOS SOCIAIS	9.000,00
	31900000	APLICAÇÕES DIRETAS	9.000,00
	1500000000	Recursos Não Vinculados de Impostos	9.000,00
	33000000	OUTRAS DESPESAS CORRENTES	40.000,00
	33900000	APLICAÇÕES DIRETAS	40.000,00
	1500000000	Recursos Não Vinculados de Impostos	40.000,00
1.03.01.15.452.0029.3025		MELHORAMENTO E EQUIPAMENTOS PARA LIMPEZA PÚBLICA	1.000,00
	40000000	DESPESAS DE CAPITAL	1.000,00
	44000000	INVESTIMENTOS	1.000,00
	44900000	APLICAÇÕES DIRETAS	1.000,00
	1500000000	Recursos Não Vinculados de Impostos	1.000,00
1.03.01.15.452.0029.3026		DESPESAS C/ EXTENSÃO DE REDE DE ILUMINAÇÃO PÚBLICA	247.000,00
	40000000	DESPESAS DE CAPITAL	247.000,00
	44000000	INVESTIMENTOS	247.000,00
	44900000	APLICAÇÕES DIRETAS	247.000,00
	1500000000	Recursos Não Vinculados de Impostos	1.000,00
	1751000000	Recursos da Contribuição para o Custeio do Serviço de Iluminação	4.000,00
	1755000000	Recursos de Alienação de Bens/Ativos - Administração Direta	242.000,00
1.03.01.15.452.0029.3027		CONSTRUÇÃO DE PRAÇAS, PARQUES E JARDINS	1.000,00
	40000000	DESPESAS DE CAPITAL	1.000,00
	44000000	INVESTIMENTOS	1.000,00
	44900000	APLICAÇÕES DIRETAS	1.000,00
	1500000000	Recursos Não Vinculados de Impostos	1.000,00
1.03.01.15.452.0029.3028		CONSTRUÇÃO E MELHORAMENTOS EM VIAS E LOGRADOUROS	378.000,00
	40000000	DESPESAS DE CAPITAL	378.000,00
	44000000	INVESTIMENTOS	378.000,00
	44900000	APLICAÇÕES DIRETAS	378.000,00
	1500000000	Recursos Não Vinculados de Impostos	1.000,00
	1754000000	Recursos de Operações de Crédito	36.000,00
	1755000000	Recursos de Alienação de Bens/Ativos - Administração Direta	341.000,00
1.03.01.15.452.0029.3029		EQUIPAMENTOS PARA SERVIÇOS FUNERÁRIOS MUNICIPAIS	1.000,00
	40000000	DESPESAS DE CAPITAL	1.000,00
	44000000	INVESTIMENTOS	1.000,00
	44900000	APLICAÇÕES DIRETAS	1.000,00

PREFEITURA MUNICIPAL DE ITACARAMBI
 ADENDO V À PORTARIA SOF Nº 08 DE 04/02/85
 DOTAÇÕES POR ORGÃOS DO GOVERNO E DA ADMINISTRAÇÃO

Orçamento Programa: 2023

Código	Natureza	Especificação	Valor Orçado
	1500000000	Recursos Não Vinculados de Impostos	1.000,00
.03.01.17		SANEAMENTO	413.000,00
.03.01.17.511		SANEAMENTO BÁSICO RURAL	314.000,00
03.01.17.511.0032		SANEAMENTO BÁSICO	2.000,00
.03.01.17.511.0032.3030		AMPLIAÇÃO E MELHORAMENTO NO SISTEMA DE ABASTECIMENTO DE	2.000,00
	40000000	DESPESAS DE CAPITAL	2.000,00
	44000000	INVESTIMENTOS	2.000,00
	44900000	APLICAÇÕES DIRETAS	2.000,00
	1500000000	Recursos Não Vinculados de Impostos	2.000,00
.03.01.17.511.0035		AGROPECUÁRIA E EXTENSÃO RURAL	312.000,00
03.01.17.511.0035.2054		MANUTENÇÃO DO ABASTECIMENTO DE AGUA NA ZONA RURAL	312.000,00
	30000000	DESPESAS CORRENTES	312.000,00
	33000000	OUTRAS DESPESAS CORRENTES	312.000,00
	33900000	APLICAÇÕES DIRETAS	312.000,00
	1500000000	Recursos Não Vinculados de Impostos	312.000,00
.03.01.17.512		SANEAMENTO BÁSICO URBANO	99.000,00
.03.01.17.512.0032		SANEAMENTO BÁSICO	33.000,00
03.01.17.512.0032.2055		MANUTENÇÃO SISTEMA CAPTAÇÃO ESGOTO SANITÁRIO	20.000,00
	30000000	DESPESAS CORRENTES	20.000,00
	31000000	PESSOAL E ENCARGOS SOCIAIS	2.000,00
	31900000	APLICAÇÕES DIRETAS	2.000,00
	1500000000	Recursos Não Vinculados de Impostos	2.000,00
	33000000	OUTRAS DESPESAS CORRENTES	18.000,00
	33900000	APLICAÇÕES DIRETAS	18.000,00
	1500000000	Recursos Não Vinculados de Impostos	18.000,00
.03.01.17.512.0032.3031		AMPL. MELHOR. SISTEMA CAPTAÇÃO ESGOTO SANITÁRIO	2.000,00
	40000000	DESPESAS DE CAPITAL	2.000,00
	44000000	INVESTIMENTOS	2.000,00
	44900000	APLICAÇÕES DIRETAS	2.000,00
	1500000000	Recursos Não Vinculados de Impostos	2.000,00
.03.01.17.512.0032.3032		INVEST. EM OBRAS DE SANEAMENTO GERAL	10.000,00
	40000000	DESPESAS DE CAPITAL	10.000,00
	44000000	INVESTIMENTOS	10.000,00
	44900000	APLICAÇÕES DIRETAS	10.000,00
	1500000000	Recursos Não Vinculados de Impostos	10.000,00
.03.01.17.512.0032.3033		CONST.MELHOR. SIST. CAP. ESGOTOS PLUVIAIS	1.000,00
	40000000	DESPESAS DE CAPITAL	1.000,00
	44000000	INVESTIMENTOS	1.000,00
	44900000	APLICAÇÕES DIRETAS	1.000,00
	1500000000	Recursos Não Vinculados de Impostos	1.000,00
.03.01.17.512.0035		AGROPECUÁRIA E EXTENSÃO RURAL	66.000,00
03.01.17.512.0035.2056		MANUTENÇÃO SISTEMA DE ABASTECIMENTO DE ÁGUA	66.000,00
	30000000	DESPESAS CORRENTES	66.000,00
	31000000	PESSOAL E ENCARGOS SOCIAIS	32.000,00
	31900000	APLICAÇÕES DIRETAS	32.000,00
	1500000000	Recursos Não Vinculados de Impostos	32.000,00
	33000000	OUTRAS DESPESAS CORRENTES	34.000,00
	33900000	APLICAÇÕES DIRETAS	34.000,00
	1500000000	Recursos Não Vinculados de Impostos	34.000,00
.03.01.20		AGRICULTURA	53.000,00
.03.01.20.608		PROMOÇÃO DA PRODUÇÃO AGROPECUÁRIA	53.000,00
.03.01.20.608.0035		AGROPECUÁRIA E EXTENSÃO RURAL	53.000,00
.03.01.20.608.0035.2057		Manutenção das atividades do Parque de Exposição	53.000,00
	30000000	DESPESAS CORRENTES	53.000,00
	31000000	PESSOAL E ENCARGOS SOCIAIS	26.000,00
	31900000	APLICAÇÕES DIRETAS	26.000,00
	1500000000	Recursos Não Vinculados de Impostos	26.000,00
	33000000	OUTRAS DESPESAS CORRENTES	27.000,00
	33900000	APLICAÇÕES DIRETAS	27.000,00

PREFEITURA MUNICIPAL DE ITACARAMBI
 ADENDO V À PORTARIA SOF Nº 08 DE 04/02/85
 DOTAÇÕES POR ORGÃOS DO GOVERNO E DA ADMINISTRAÇÃO

Página 13

Orçamento Programa: 2023

Código	Natureza	Especificação	Valor Orçado
	1500000000	Recursos Não Vinculados de Impostos	27.000,00
04		Coord. de Almoxarifado	116.000,00
04.01		Coord. de Almoxarifado	116.000,00
03.04.01.04		ADMINISTRAÇÃO	116.000,00
04.01.04.122		ADMINISTRAÇÃO GERAL	116.000,00
04.01.04.122.0002		GESTÃO MODERNIZAÇÃO ADMINISTRATIVA	116.000,00
04.01.04.122.0002.2058		MANUTENÇÃO DA COORDENAÇÃO DE PATRIMÔNIO E ALMOXARIFADO	115.000,00
	30000000	DESPESAS CORRENTES	115.000,00
	31000000	PESSOAL E ENCARGOS SOCIAIS	36.000,00
	31900000	APLICAÇÕES DIRETAS	36.000,00
	1500000000	Recursos Não Vinculados de Impostos	36.000,00
	33000000	OUTRAS DESPESAS CORRENTES	79.000,00
	33900000	APLICAÇÕES DIRETAS	79.000,00
	1500000000	Recursos Não Vinculados de Impostos	79.000,00
03.04.01.04.122.0002.3035		EQUIPAMENTOS PARA SETOR DE PATRIMÔNIO E ALMOXARIFADO	1.000,00
	40000000	DESPESAS DE CAPITAL	1.000,00
	44000000	INVESTIMENTOS	1.000,00
	44900000	APLICAÇÕES DIRETAS	1.000,00
	1500000000	Recursos Não Vinculados de Impostos	1.000,00
		Sec.Mun. de Planejamento e Finanças	8.667.000,00
01		Sec.Mun. de Planejamento e Finanças	6.566.000,00
01.01		Sec.Mun. de Planejamento e Finanças	6.566.000,00
01.01.04		ADMINISTRAÇÃO	1.044.000,00
01.01.04.123		ADMINISTRAÇÃO FINANCEIRA	1.044.000,00
01.01.04.123.0002		GESTÃO MODERNIZAÇÃO ADMINISTRATIVA	1.044.000,00
01.01.04.123.0002.2059		MANUTENÇÃO DAS ATIVIDADES DA SECRETARIA DE PLANEJAMENTO E	444.000,00
	30000000	DESPESAS CORRENTES	444.000,00
	31000000	PESSOAL E ENCARGOS SOCIAIS	175.000,00
	31900000	APLICAÇÕES DIRETAS	175.000,00
	1500000000	Recursos Não Vinculados de Impostos	175.000,00
	33000000	OUTRAS DESPESAS CORRENTES	269.000,00
	33900000	APLICAÇÕES DIRETAS	269.000,00
	1500000000	Recursos Não Vinculados de Impostos	58.000,00
	1501000000	Outros Recursos Não Vinculados	211.000,00
01.01.04.123.0002.2060		INDENIZAÇÕES E RESTITUIÇÕES DIVERSAS	2.000,00
	30000000	DESPESAS CORRENTES	2.000,00
	33000000	OUTRAS DESPESAS CORRENTES	2.000,00
	33900000	APLICAÇÕES DIRETAS	2.000,00
	1500000000	Recursos Não Vinculados de Impostos	2.000,00
01.01.04.123.0002.2061		MANUTENÇÃO DOS SERVIÇOS DE TESOURARIA	594.000,00
	30000000	DESPESAS CORRENTES	594.000,00
	31000000	PESSOAL E ENCARGOS SOCIAIS	541.000,00
	31900000	APLICAÇÕES DIRETAS	541.000,00
	1500000000	Recursos Não Vinculados de Impostos	541.000,00
	33000000	OUTRAS DESPESAS CORRENTES	53.000,00
	33900000	APLICAÇÕES DIRETAS	53.000,00
	1500000000	Recursos Não Vinculados de Impostos	52.000,00
	1751000000	Recursos da Contribuição para o Custeio do Serviço de Iluminação	1.000,00
01.01.04.123.0002.2062		PAGAMENTO DE DESPESAS DE EXERCÍCIO ANTERIOR	2.000,00
	30000000	DESPESAS CORRENTES	2.000,00
	31000000	PESSOAL E ENCARGOS SOCIAIS	1.000,00
	31900000	APLICAÇÕES DIRETAS	1.000,00
	1500000000	Recursos Não Vinculados de Impostos	1.000,00
	33000000	OUTRAS DESPESAS CORRENTES	1.000,00
	33900000	APLICAÇÕES DIRETAS	1.000,00
	1500000000	Recursos Não Vinculados de Impostos	1.000,00
01.01.04.123.0002.3036		AQUISIÇÃO DE VEÍCULOS E EQUIPAMENTOS PARA SECRETARIA DE	1.000,00
	40000000	DESPESAS DE CAPITAL	1.000,00
	44000000	INVESTIMENTOS	1.000,00

PREFEITURA MUNICIPAL DE ITACARAMBI
 ADENDO V À PORTARIA SOF Nº 08 DE 04/02/85
 DOTAÇÕES POR ORGÃOS DO GOVERNO E DA ADMINISTRAÇÃO

Página 14

Orçamento Programa: 2023

Código	Natureza	Especificação	Valor Orçado
	44900000	APLICAÇÕES DIRETAS	1.000,00
	1500000000	Recursos Não Vinculados de Impostos	1.000,00
1.01.01.04.123.0002.3037		AQUISIÇÃO DE VEICULOS E EQUIPAMENTOS P SERVIÇOS DE	1.000,00
	40000000	DESPESAS DE CAPITAL	1.000,00
	44000000	INVESTIMENTOS	1.000,00
	44900000	APLICAÇÕES DIRETAS	1.000,00
	1500000000	Recursos Não Vinculados de Impostos:	1.000,00
1.01.01.09		PREVIDÊNCIA SOCIAL	1.540.000,00
1.01.01.09.271		PREVIDÊNCIA BÁSICA	940.000,00
1.01.01.09.271.0002		GESTÃO MODERNIZAÇÃO ADMINISTRATIVA	940.000,00
1.01.01.09.271.0002.2063		MANUTENÇÃO DA CONTRIBUIÇÃO PREVIDENCIARIA PATRONAL	940.000,00
	30000000	DESPESAS CORRENTES	940.000,00
	31000000	PESSOAL E ENCARGOS SOCIAIS	940.000,00
	31900000	APLICAÇÕES DIRETAS	940.000,00
	1500000000	Recursos Não Vinculados de Impostos	940.000,00
1.01.01.09.272		PREVIDÊNCIA DO REGIME ESTATUTÁRIO	600.000,00
1.01.01.09.272.0002		GESTÃO MODERNIZAÇÃO ADMINISTRATIVA	600.000,00
1.01.01.09.272.0002.2064		MANUTENÇÃO DE CONTRIBUIÇÃO PREVIDENCIARIA PATRONAL	600.000,00
	30000000	DESPESAS CORRENTES	600.000,00
	31000000	PESSOAL E ENCARGOS SOCIAIS	600.000,00
	31910000	APLIC. DIRETA DEC. OP. ENTRE ÓRGÃOS	600.000,00
	1500000000	Recursos Não Vinculados de Impostos	600.000,00
1.01.01.28		ENCARGOS ESPECIAIS	2.882.000,00
1.01.01.28.122		ADMINISTRAÇÃO GERAL	1.057.000,00
1.01.01.28.122.0000		ENCARGOS ESPECIAIS	1.057.000,00
1.01.01.28.122.0000.2065		MANUTENÇÃO DAS CONTRIBUIÇÕES PARA O PASEP	1.057.000,00
	30000000	DESPESAS CORRENTES	1.057.000,00
	33000000	OUTRAS DESPESAS CORRENTES	1.057.000,00
	33900000	APLICAÇÕES DIRETAS	1.057.000,00
	1500000000	Recursos Não Vinculados de Impostos	1.047.000,00
	1501000000	Outros Recursos Não Vinculados	1.000,00
	1704000000	Transferência da União Referente a Royalties do Petróleo e Gás	8.000,00
	1750000000	Recursos da Contribuição de Intervenção no Domínio Econômico -	1.000,00
1.01.01.28.843		SERVIÇO DA DÍVIDA INTERNA	1.825.000,00
1.01.01.28.843.0000		ENCARGOS ESPECIAIS	1.825.000,00
1.01.01.28.843.0000.2066		ENCARGOS C PAGAMENTOS EMPRESTIMOS E PARCELAMENTOS DE	98.000,00
	30000000	DESPESAS CORRENTES	98.000,00
	32000000	JUROS E ENCARGOS DA DÍVIDA	98.000,00
	32900000	APLICAÇÕES DIRETAS	48.000,00
	1500000000	Recursos Não Vinculados de Impostos	48.000,00
	32910000	APLIC. DIRETA DEC. OP. ENTRE ÓRGÃOS	50.000,00
	1500000000	Recursos Não Vinculados de Impostos	50.000,00
1.01.01.28.843.0000.3038		AMORT. DE OPERAÇÕES DE CREDITO E PARCELAMENTO DE DIVIDAS	1.727.000,00
	40000000	DESPESAS DE CAPITAL	1.727.000,00
	46000000	AMORTIZAÇÃO DA DÍVIDA	1.727.000,00
	46900000	APLICAÇÕES DIRETAS	1.127.000,00
	1500000000	Recursos Não Vinculados de Impostos	1.127.000,00
	46910000	APLIC. DIRETA DEC. OP. ENTRE ÓRGÃOS	600.000,00
	1500000000	Recursos Não Vinculados de Impostos	600.000,00
1.01.01.99		RESERVA DE CONTINGÊNCIA	1.100.000,00
1.01.01.99.999		RESERVA DE CONTINGÊNCIA	1.100.000,00
1.01.01.99.999.9999		RESERVA DE CONTINGÊNCIA	1.100.000,00
1.01.01.99.999.9999.9999		RESERVA DE CONTINGÊNCIA	1.100.000,00
	90000000	RESERVA CONTINGÊNCIA/RES. RPPS	1.100.000,00
	99000000	RESERVA CONTINGÊNCIA/RES. RPPS	1.100.000,00
	99990000	RESERVA CONTINGÊNCIA/RES. RPPS	1.100.000,00
	1500000000	Recursos Não Vinculados de Impostos	1.100.000,00
02		Gabinete do Prefeito	651.000,00
02.01		Gabinete do Prefeito	651.000,00
02.01.04		ADMINISTRAÇÃO	651.000,00

PREFEITURA MUNICIPAL DE ITACARAMBI
 ADENDO V À PORTARIA SOF Nº 08 DE 04/02/85
 DOTAÇÕES POR ORGÃOS DO GOVERNO E DA ADMINISTRAÇÃO

Página 15

Orçamento Programa: 2023

Código	Natureza	Especificação	Valor Orçado
04.02.01.04.122		ADMINISTRAÇÃO GERAL	651.000,00
1.02.01.04.122.0002		GESTÃO MODERNIZAÇÃO ADMINISTRATIVA	651.000,00
1.02.01.04.122.0002.2067		MANUTENÇÃO DO GABINETE DO PREFEITO E VICE	579.000,00
	30000000	DESPESAS CORRENTES	579.000,00
	31000000	PESSOAL E ENCARGOS SOCIAIS	342.000,00
	31900000	APLICAÇÕES DIRETAS	342.000,00
	1500000000	Recursos Não Vinculados de Impostos	342.000,00
	33000000	OUTRAS DESPESAS CORRENTES	237.000,00
	33900000	APLICAÇÕES DIRETAS	237.000,00
	1500000000	Recursos Não Vinculados de Impostos	237.000,00
1.02.01.04.122.0002.2068		MANUTENÇÃO DA ASSESSORIA DE GABINETE	71.000,00
	30000000	DESPESAS CORRENTES	71.000,00
	31000000	PESSOAL E ENCARGOS SOCIAIS	27.000,00
	31900000	APLICAÇÕES DIRETAS	27.000,00
	1500000000	Recursos Não Vinculados de Impostos	27.000,00
	33000000	OUTRAS DESPESAS CORRENTES	44.000,00
	33900000	APLICAÇÕES DIRETAS	44.000,00
	1500000000	Recursos Não Vinculados de Impostos	44.000,00
04.02.01.04.122.0002.3039		AQUISIÇÃO DE VEICULOS E EQUIPAMENTOS P/ GABINETE E ASSES.	1.000,00
	40000000	DESPESAS DE CAPITAL	1.000,00
	44000000	INVESTIMENTOS	1.000,00
	44900000	APLICAÇÕES DIRETAS	1.000,00
	1500000000	Recursos Não Vinculados de Impostos	1.000,00
1.03		Coord. do Controle Interno	69.000,00
1.03.01		Coord. do Controle Interno	69.000,00
1.03.01.04		ADMINISTRAÇÃO	69.000,00
1.03.01.04.124		CONTROLE INTERNO	69.000,00
1.03.01.04.124.0002		GESTÃO MODERNIZAÇÃO ADMINISTRATIVA	69.000,00
1.03.01.04.124.0002.2069		MANUTENÇÃO DA COORDENAÇÃO DE CONTROLE INTERNO	68.000,00
	30000000	DESPESAS CORRENTES	68.000,00
	31000000	PESSOAL E ENCARGOS SOCIAIS	31.000,00
	31900000	APLICAÇÕES DIRETAS	31.000,00
	1500000000	Recursos Não Vinculados de Impostos	31.000,00
	33000000	OUTRAS DESPESAS CORRENTES	37.000,00
	33900000	APLICAÇÕES DIRETAS	37.000,00
	1500000000	Recursos Não Vinculados de Impostos	37.000,00
03.01.04.124.0002.3040		EQUIPAMENTOS PARA CONTROLE INTERNO	1.000,00
	40000000	DESPESAS DE CAPITAL	1.000,00
	44000000	INVESTIMENTOS	1.000,00
	44900000	APLICAÇÕES DIRETAS	1.000,00
	1500000000	Recursos Não Vinculados de Impostos	1.000,00
1.04		Coord. de Tributos	96.000,00
1.04.01		Coord. de Tributos	96.000,00
1.04.01.04		ADMINISTRAÇÃO	96.000,00
1.04.01.04.129		ADMINISTRAÇÃO DE RECEITAS	96.000,00
1.04.01.04.129.0002		GESTÃO MODERNIZAÇÃO ADMINISTRATIVA	96.000,00
1.04.01.04.129.0002.2070		MANUTENÇÃO DA COORDENAÇÃO DE ADMINISTRAÇÃO TRIBUTARIA E	42.000,00
	30000000	DESPESAS CORRENTES	42.000,00
	31000000	PESSOAL E ENCARGOS SOCIAIS	29.000,00
	31900000	APLICAÇÕES DIRETAS	29.000,00
	1500000000	Recursos Não Vinculados de Impostos	29.000,00
	33000000	OUTRAS DESPESAS CORRENTES	13.000,00
	33900000	APLICAÇÕES DIRETAS	13.000,00
	1500000000	Recursos Não Vinculados de Impostos	13.000,00
04.01.04.129.0002.2071		MANUTENÇÃO DAS ATIVIDADES DE REGULARIZAÇÃO FUNDIÁRIA	53.000,00
	30000000	DESPESAS CORRENTES	53.000,00
	31000000	PESSOAL E ENCARGOS SOCIAIS	20.000,00
	31900000	APLICAÇÕES DIRETAS	20.000,00
	1500000000	Recursos Não Vinculados de Impostos	20.000,00

PREFEITURA MUNICIPAL DE ITACARAMBI
 ADENDO V À PORTARIA SOF Nº 08 DE 04/02/85
 DOTAÇÕES POR ORGÃOS DO GOVERNO E DA ADMINISTRAÇÃO

Página 16

Orçamento Programa: 2023

Código	Natureza	Especificação	Valor Orçado
	33000000	OUTRAS DESPESAS CORRENTES	33.000,00
	33900000	APLICAÇÕES DIRETAS	33.000,00
	1500000000	Recursos Não Vinculados de Impostos	33.000,00
1.04.01.04.129.0002.3041		EQUIPAMENTOS PARA SETOR DE ADMINSTRAÇÃO TRIBUTÁRIA E SIAT	1.000,00
	40000000	DESPESAS DE CAPITAL	1.000,00
	44000000	INVESTIMENTOS	1.000,00
	44900000	APLICAÇÕES DIRETAS	1.000,00
	1500000000	Recursos Não Vinculados de Impostos	1.000,00
1.05		Coord. Eventos.Turismo.Lazer.Esport	1.000.000,00
1.05.01		Coord. Eventos.Turismo.Lazer.Esport	1.000.000,00
1.05.01.13		CULTURA	730.000,00
1.05.01.13.122		ADMINISTRAÇÃO GERAL	124.000,00
1.05.01.13.122.0002		GESTÃO MODERNIZAÇÃO ADMINISTRATIVA	124.000,00
1.05.01.13.122.0002.2072		MANUTENÇÃO ATIVIDADES DA COORDENADORIA DE TURISMO/LAZER	124.000,00
	30000000	DESPESAS CORRENTES	124.000,00
	31000000	PESSOAL E ENCARGOS SOCIAIS	47.000,00
	31900000	APLICAÇÕES DIRETAS	47.000,00
	1500000000	Recursos Não Vinculados de Impostos	47.000,00
	33000000	OUTRAS DESPESAS CORRENTES	77.000,00
	33900000	APLICAÇÕES DIRETAS	77.000,00
	1500000000	Recursos Não Vinculados de Impostos	77.000,00
1.05.01.13.392		DIFUSÃO CULTURAL	606.000,00
1.05.01.13.392.0002		GESTÃO MODERNIZAÇÃO ADMINISTRATIVA	13.000,00
1.05.01.13.392.0002.2073		MANUTENÇÃO ATIVIDADES DA BIBLIOTECA PÚBLICA MUNICIPAL	10.000,00
	30000000	DESPESAS CORRENTES	10.000,00
	31000000	PESSOAL E ENCARGOS SOCIAIS	4.000,00
	31900000	APLICAÇÕES DIRETAS	4.000,00
	1500000000	Recursos Não Vinculados de Impostos	4.000,00
	33000000	OUTRAS DESPESAS CORRENTES	6.000,00
	33900000	APLICAÇÕES DIRETAS	6.000,00
	1500000000	Recursos Não Vinculados de Impostos	6.000,00
1.05.01.13.392.0002.3042		CONSTR. E MELHORAMENTO DA BIBLIOTECA PÚBLICA MUNICIPAL	2.000,00
	40000000	DESPESAS DE CAPITAL	2.000,00
	44000000	INVESTIMENTOS	2.000,00
	44900000	APLICAÇÕES DIRETAS	2.000,00
	1500000000	Recursos Não Vinculados de Impostos	2.000,00
1.05.01.13.392.0002.3043		EQUIPAMENTOS P/ ADMINISTRAÇÃO SERVIÇOS CULTURAIS	1.000,00
	40000000	DESPESAS DE CAPITAL	1.000,00
	44000000	INVESTIMENTOS	1.000,00
	44900000	APLICAÇÕES DIRETAS	1.000,00
	1500000000	Recursos Não Vinculados de Impostos	1.000,00
1.05.01.13.392.0020		CIDADE CULTURAL	593.000,00
1.05.01.13.392.0020.2074		MANUT. ATIVIDADES DOS SERVIÇOS CULTURAIS	34.000,00
	30000000	DESPESAS CORRENTES	34.000,00
	31000000	PESSOAL E ENCARGOS SOCIAIS	7.000,00
	31900000	APLICAÇÕES DIRETAS	7.000,00
	1500000000	Recursos Não Vinculados de Impostos	7.000,00
	33000000	OUTRAS DESPESAS CORRENTES	27.000,00
	33900000	APLICAÇÕES DIRETAS	27.000,00
	1500000000	Recursos Não Vinculados de Impostos	27.000,00
05.01.13.392.0020.2075		CONTRIBUIÇÃO FINANCEIRA A ENTIDADES DE APOIO CULTURA	6.000,00
	30000000	DESPESAS CORRENTES	6.000,00
	33000000	OUTRAS DESPESAS CORRENTES	6.000,00
	33500000	TRANSF. INST. PRIV. S/FINS LUC.	6.000,00
	1500000000	Recursos Não Vinculados de Impostos	6.000,00
1.05.01.13.392.0020.2076		APOIO REALIZAÇÃO DE EVENTOS , CARNAVAL, FESTAS CIVICAS E	450.000,00
	30000000	DESPESAS CORRENTES	450.000,00
	33000000	OUTRAS DESPESAS CORRENTES	450.000,00
	33900000	APLICAÇÕES DIRETAS	450.000,00

2381

PREFEITURA MUNICIPAL DE ITACARAMBI
 ADENDO V À PORTARIA SOF Nº 08 DE 04/02/85
 DOTAÇÕES POR ORGÃOS DO GOVERNO E DA ADMINISTRAÇÃO

Página 17

Orçamento Programa: 2023

Código	Natureza	Especificação	Valor Orçado
	1500000000	Recursos Não Vinculados de Impostos	450.000,00
1.05.01.13.392.0020.2077		DESPESAS PROMOÇÃO EVENTOS ARTISTICOS E CULTURAIS	39.000,00
	30000000	DESPESAS CORRENTES	39.000,00
	33000000	OUTRAS DESPESAS CORRENTES	39.000,00
	33900000	APLICAÇÕES DIRETAS	39.000,00
	1500000000	Recursos Não Vinculados de Impostos	39.000,00
1.05.01.13.392.0020.2078		DESPESAS ENTIDADES APOIO A CULTURA MUNICIPAL	18.000,00
	30000000	DESPESAS CORRENTES	18.000,00
	31000000	PESSOAL E ENCARGOS SOCIAIS	2.000,00
	31900000	APLICAÇÕES DIRETAS	2.000,00
	1500000000	Recursos Não Vinculados de Impostos	2.000,00
	33000000	OUTRAS DESPESAS CORRENTES	16.000,00
	33500000	TRANSF. INST. PRIV. S/FINS LUC.	2.000,00
	1500000000	Recursos Não Vinculados de Impostos	2.000,00
	33900000	APLICAÇÕES DIRETAS	14.000,00
	1500000000	Recursos Não Vinculados de Impostos	14.000,00
1.05.01.13.392.0020.2079		MANUTENÇÃO DO PATRIMÔNIO HISTÓRICO, ARTISTICO E CULTURAL	46.000,00
	30000000	DESPESAS CORRENTES	46.000,00
	31000000	PESSOAL E ENCARGOS SOCIAIS	9.000,00
	31900000	APLICAÇÕES DIRETAS	9.000,00
	1500000000	Recursos Não Vinculados de Impostos	9.000,00
	33000000	OUTRAS DESPESAS CORRENTES	37.000,00
	33900000	APLICAÇÕES DIRETAS	37.000,00
	1500000000	Recursos Não Vinculados de Impostos	37.000,00
1.05.01.27		DESPORTO E LAZER	270.000,00
1.05.01.27.695		TURISMO	54.000,00
1.05.01.27.695.0021		TURISMO	25.000,00
1.05.01.27.695.0021.2080		REALIZAÇÃO DE EVENTOS DE PROMOÇÃO AO TURISMO	24.000,00
	30000000	DESPESAS CORRENTES	24.000,00
	33000000	OUTRAS DESPESAS CORRENTES	24.000,00
	33900000	APLICAÇÕES DIRETAS	24.000,00
	1500000000	Recursos Não Vinculados de Impostos	24.000,00
1.05.01.27.695.0021.3044		EQUIPAMENTOS DIVERSOS P/ PROMOÇÃO TURISMO MUNICIPAL	1.000,00
	40000000	DESPESAS DE CAPITAL	1.000,00
	44000000	INVESTIMENTOS	1.000,00
	44900000	APLICAÇÕES DIRETAS	1.000,00
	1500000000	Recursos Não Vinculados de Impostos	1.000,00
1.05.01.27.695.0029		SERV. URBANOS E UTILIDADE PÚBLICA	2.000,00
1.05.01.27.695.0029.3045		CONSTRUÇÃO DO CLUBE DO CAVALO	1.000,00
	40000000	DESPESAS DE CAPITAL	1.000,00
	44000000	INVESTIMENTOS	1.000,00
	44900000	APLICAÇÕES DIRETAS	1.000,00
	1500000000	Recursos Não Vinculados de Impostos	1.000,00
1.05.01.27.695.0029.3046		CONSTRUÇÃO DO PARQUE TEMATICO DO VELHO CHICO	1.000,00
	40000000	DESPESAS DE CAPITAL	1.000,00
	44000000	INVESTIMENTOS	1.000,00
	44900000	APLICAÇÕES DIRETAS	1.000,00
	1500000000	Recursos Não Vinculados de Impostos	1.000,00
1.05.01.27.695.0039		ESPORTE E LAZER	27.000,00
1.05.01.27.695.0039.2081		MANUTENÇÃO ATIVIDADES PROMOÇÃO AO TURISMO NO MUNICIPIO	27.000,00
	30000000	DESPESAS CORRENTES	27.000,00
	31000000	PESSOAL E ENCARGOS SOCIAIS	19.000,00
	31900000	APLICAÇÕES DIRETAS	19.000,00
	1500000000	Recursos Não Vinculados de Impostos	19.000,00
	33000000	OUTRAS DESPESAS CORRENTES	8.000,00
	33900000	APLICAÇÕES DIRETAS	8.000,00
	1500000000	Recursos Não Vinculados de Impostos	8.000,00
05.01.27.812		DESPORTO COMUNITÁRIO	198.000,00
05.01.27.812.0039		ESPORTE E LAZER	198.000,00

PREFEITURA MUNICIPAL DE ITACARAMBI
 ADENDO V À PORTARIA SOF Nº 08 DE 04/02/85
 DOTAÇÕES POR ORGÃOS DO GOVERNO E DA ADMINISTRAÇÃO

Página 18

Orçamento Programa: 2023

Código	Natureza	Especificação	Valor Orçado
04.05.01.27.812.0039.2082		CONTRIBUIÇÃO FINANCEIRA A ENTIDADES ESPORTIVAS AMADORAS	54.000,00
	30000000	DESPESAS CORRENTES	54.000,00
	33000000	OUTRAS DESPESAS CORRENTES	54.000,00
	33500000	TRANSF. INST. PRIV. S/FINS LUC.	54.000,00
	1500000000	Recursos Não Vinculados de Impostos	54.000,00
1.05.01.27.812.0039.2083		MANUTENÇÃO DO DESPORTO AMADOR	43.000,00
	30000000	DESPESAS CORRENTES	43.000,00
	33000000	OUTRAS DESPESAS CORRENTES	43.000,00
	33900000	APLICAÇÕES DIRETAS	43.000,00
	1500000000	Recursos Não Vinculados de Impostos	28.000,00
	1751000000	Recursos da Contribuição para o Custeio do Serviço de Iluminação	15.000,00
04.05.01.27.812.0039.2084		MANUTENÇÃO DOS SERVIÇOS DE ESPORTES MUNICIPAIS	45.000,00
	30000000	DESPESAS CORRENTES	45.000,00
	31000000	PESSOAL E ENCARGOS SOCIAIS	14.000,00
	31900000	APLICAÇÕES DIRETAS	14.000,00
	1500000000	Recursos Não Vinculados de Impostos	14.000,00
	33000000	OUTRAS DESPESAS CORRENTES	31.000,00
	33900000	APLICAÇÕES DIRETAS	31.000,00
	1500000000	Recursos Não Vinculados de Impostos	31.000,00
1.05.01.27.812.0039.2085		MANUTENÇÃO DOS CAMPOS DE FUTEBOL E UNIDADES ESPORTIVAS	38.000,00
	30000000	DESPESAS CORRENTES	38.000,00
	31000000	PESSOAL E ENCARGOS SOCIAIS	8.000,00
	31900000	APLICAÇÕES DIRETAS	8.000,00
	1500000000	Recursos Não Vinculados de Impostos	8.000,00
	33000000	OUTRAS DESPESAS CORRENTES	30.000,00
	33900000	APLICAÇÕES DIRETAS	30.000,00
	1500000000	Recursos Não Vinculados de Impostos	30.000,00
1.05.01.27.812.0039.3047		CONSTRUÇÃO AMPL. MELHORAMENTO EM CAMPOS DE FUTEBOL E	2.000,00
	40000000	DESPESAS DE CAPITAL	2.000,00
	44000000	INVESTIMENTOS	2.000,00
	44900000	APLICAÇÕES DIRETAS	2.000,00
	1500000000	Recursos Não Vinculados de Impostos	2.000,00
04.05.01.27.812.0039.3048		EQUIPAMENTOS P/ SERVIÇOS DE ESPORTES MUNICIPAIS	15.000,00
	40000000	DESPESAS DE CAPITAL	15.000,00
	44000000	INVESTIMENTOS	15.000,00
	44900000	APLICAÇÕES DIRETAS	15.000,00
	1500000000	Recursos Não Vinculados de Impostos	15.000,00
1.05.01.27.812.0039.3049		AQUISIÇÃO DE VEICULOS PARA ESPORTES	1.000,00
	40000000	DESPESAS DE CAPITAL	1.000,00
	44000000	INVESTIMENTOS	1.000,00
	44900000	APLICAÇÕES DIRETAS	1.000,00
	1500000000	Recursos Não Vinculados de Impostos	1.000,00
04.05.01.27.813		LAZER	18.000,00
05.01.27.813.0039		ESPORTE E LAZER	18.000,00
1.05.01.27.813.0039.2086		MANUTENÇÃO DE AREAS DE LAZER	18.000,00
	30000000	DESPESAS CORRENTES	18.000,00
	33000000	OUTRAS DESPESAS CORRENTES	18.000,00
	33900000	APLICAÇÕES DIRETAS	18.000,00
	1500000000	Recursos Não Vinculados de Impostos	18.000,00
04.05		Coord. Planej.Econ.Orçamento.Gestão	285.000,00
06.01		Coord. Planej.Econ.Orçamento.Gestão	285.000,00
06.01.04		ADMINISTRAÇÃO	285.000,00
04.06.01.04.123		ADMINISTRAÇÃO FINANCEIRA	285.000,00
06.01.04.123.0002		GESTÃO MODERNIZAÇÃO ADMINISTRATIVA	285.000,00
06.01.04.123.0002.2087		MANUTENÇÃO ATIVIDADES DO SERVIÇO DE CONTABILIDADE	284.000,00
	30000000	DESPESAS CORRENTES	284.000,00
	31000000	PESSOAL E ENCARGOS SOCIAIS	32.000,00
	31900000	APLICAÇÕES DIRETAS	32.000,00
	1500000000	Recursos Não Vinculados de Impostos	32.000,00

PREFEITURA MUNICIPAL DE ITACARAMBI
 ADENDO V À PORTARIA SOF Nº 08 DE 04/02/85
 DOTAÇÕES POR ORGÃOS DO GOVERNO E DA ADMINISTRAÇÃO

Página 19

Orçamento Programa: 2023

Código	Natureza	Especificação	Valor Orçado
	33000000	OUTRAS DESPESAS CORRENTES	252.000,00
	33900000	APLICAÇÕES DIRETAS	252.000,00
	1500000000	Recursos Não Vinculados de Impostos	252.000,00
1.06.01.04.123.0002.3050		EQUIPAMENTOS DIVERSOS PARA SERVIÇO DE CONTABILIDADE	1.000,00
	40000000	DESPESAS DE CAPITAL	1.000,00
	44000000	INVESTIMENTOS	1.000,00
	44900000	APLICAÇÕES DIRETAS	1.000,00
	1500000000	Recursos Não Vinculados de Impostos	1.000,00
5		Sec. Mun. Desenvolvimento social	2.548.000,00
5.01		Sec. Mun. Desenvolvimento social	399.000,00
5.01.01		Sec. Mun. Desenvolvimento social	399.000,00
5.01.01.08		ASSISTÊNCIA SOCIAL	399.000,00
5.01.01.08.122		ADMINISTRAÇÃO GERAL	399.000,00
5.01.01.08.122.0002		GESTÃO MODERNIZAÇÃO ADMINISTRATIVA	399.000,00
5.01.01.08.122.0002.2088		MANUTENÇÃO ATIVIDADES ADMINISTRATIVAS ASSISTÊNCIA SOCIAL	398.000,00
	30000000	DESPESAS CORRENTES	398.000,00
	31000000	PESSOAL E ENCARGOS SOCIAIS	302.000,00
	31900000	APLICAÇÕES DIRETAS	302.000,00
	1500000000	Recursos Não Vinculados de Impostos	301.000,00
	1660000000	Transferência de Recursos do Fundo Nacional de Assistência Social -	1.000,00
	33000000	OUTRAS DESPESAS CORRENTES	96.000,00
	33900000	APLICAÇÕES DIRETAS	96.000,00
	1500000000	Recursos Não Vinculados de Impostos	95.000,00
	1660000000	Transferência de Recursos do Fundo Nacional de Assistência Social -	1.000,00
5.01.01.08.122.0002.2089		CONTRIBUIÇÃO FINANCEIRA ÀS ASSOCIAÇÕES DE ITACARAMBI	1.000,00
	30000000	DESPESAS CORRENTES	1.000,00
	33000000	OUTRAS DESPESAS CORRENTES	1.000,00
	33900000	APLICAÇÕES DIRETAS	1.000,00
	1500000000	Recursos Não Vinculados de Impostos	1.000,00
5.02		Fundo Mun. Assist. Social - Gestão	488.000,00
5.02.01		Fundo Mun. Assist. Social - Gestão	488.000,00
5.02.01.08		ASSISTÊNCIA SOCIAL	429.000,00
5.02.01.08.244		ASSISTÊNCIA COMUNITÁRIA	429.000,00
5.02.01.08.244.0004		GESTÃO DA ASSISTÊNCIA SOCIAL	10.000,00
5.02.01.08.244.0004.2090		MANUTENÇÃO DO FUNDO DE AÇÃO E PROMOÇÃO SOCIAL	9.000,00
	30000000	DESPESAS CORRENTES	9.000,00
	31000000	PESSOAL E ENCARGOS SOCIAIS	2.000,00
	31900000	APLICAÇÕES DIRETAS	2.000,00
	1660000000	Transferência de Recursos do Fundo Nacional de Assistência Social -	2.000,00
	33000000	OUTRAS DESPESAS CORRENTES	7.000,00
	33900000	APLICAÇÕES DIRETAS	7.000,00
	1500000000	Recursos Não Vinculados de Impostos	1.000,00
	1660000000	Transferência de Recursos do Fundo Nacional de Assistência Social -	6.000,00
5.02.01.08.244.0004.3052		AQUISIÇÃO DE EQUIPAMENTOS PARA A ASSISTENCIA SOCIAL/IGD	1.000,00
	40000000	DESPESAS DE CAPITAL	1.000,00
	44000000	INVESTIMENTOS	1.000,00
	44900000	APLICAÇÕES DIRETAS	1.000,00
	1660000000	Transferência de Recursos do Fundo Nacional de Assistência Social -	1.000,00
5.02.01.08.244.0005		PROGRAMA DE PROTEÇÃO SOCIAL BÁSICA	144.000,00
5.02.01.08.244.0005.2091		MANUTENÇÃO DAS ATIVIDADES DO PROGRAMA IGD SUAS	53.000,00
	30000000	DESPESAS CORRENTES	53.000,00
	31000000	PESSOAL E ENCARGOS SOCIAIS	20.000,00
	31900000	APLICAÇÕES DIRETAS	20.000,00
	1500000000	Recursos Não Vinculados de Impostos	7.000,00
	1660000000	Transferência de Recursos do Fundo Nacional de Assistência Social -	13.000,00
	33000000	OUTRAS DESPESAS CORRENTES	33.000,00
	33900000	APLICAÇÕES DIRETAS	33.000,00
	1500000000	Recursos Não Vinculados de Impostos	22.000,00
	1660000000	Transferência de Recursos do Fundo Nacional de Assistência Social -	11.000,00
5.02.01.08.244.0005.2092		MANUTENÇÃO DO PROGRAMA ACESSO SUAS AO MUNDO DO	91.000,00

PREFEITURA MUNICIPAL DE ITACARAMBI
 ADENDO V À PORTARIA SOF Nº 08 DE 04/02/85
 DOTAÇÕES POR ORGÃOS DO GOVERNO E DA ADMINISTRAÇÃO

Página 20

Orçamento Programa: 2023

Código	Natureza	Especificação	Valor Orçado
	30000000	DESPESAS CORRENTES	91.000,00
	31000000	PESSOAL E ENCARGOS SOCIAIS	41.000,00
	31900000	APLICAÇÕES DIRETAS	41.000,00
	1500000000	Recursos Não Vinculados de Impostos	40.000,00
	1660000000	Transferência de Recursos do Fundo Nacional de Assistência Social -	1.000,00
	33000000	OUTRAS DESPESAS CORRENTES	50.000,00
	33900000	APLICAÇÕES DIRETAS	50.000,00
	1500000000	Recursos Não Vinculados de Impostos	42.000,00
	1660000000	Transferência de Recursos do Fundo Nacional de Assistência Social -	8.000,00
5.02.01.08.244.0006		PROGRAMA COMUNIDADE ASSISTIDA	146.000,00
5.02.01.08.244.0006.2093		AUXÍLIOS DIVERSOS E BENEFÍCIOS E CARENTES	10.000,00
	30000000	DESPESAS CORRENTES	10.000,00
	33000000	OUTRAS DESPESAS CORRENTES	10.000,00
	33900000	APLICAÇÕES DIRETAS	10.000,00
	1500000000	Recursos Não Vinculados de Impostos	10.000,00
5.02.01.08.244.0006.2094		AQUISIÇÃO DE CESTAS BÁSICAS P/DOAÇÃO A CARENTES	29.000,00
	30000000	DESPESAS CORRENTES	29.000,00
	33000000	OUTRAS DESPESAS CORRENTES	29.000,00
	33900000	APLICAÇÕES DIRETAS	29.000,00
	1500000000	Recursos Não Vinculados de Impostos	29.000,00
5.02.01.08.244.0006.2095		AQUISIÇÃO MATERIAL DE CONSTRUÇÃO P/ DOAÇÃO A CARENTES	4.000,00
	30000000	DESPESAS CORRENTES	4.000,00
	33000000	OUTRAS DESPESAS CORRENTES	4.000,00
	33900000	APLICAÇÕES DIRETAS	4.000,00
	1500000000	Recursos Não Vinculados de Impostos	4.000,00
5.02.01.08.244.0006.2096		MANUTENÇÃO DO PROGRAMA BANCO DE ALIMENTOS	49.000,00
	30000000	DESPESAS CORRENTES	49.000,00
	31000000	PESSOAL E ENCARGOS SOCIAIS	8.000,00
	31900000	APLICAÇÕES DIRETAS	8.000,00
	1500000000	Recursos Não Vinculados de Impostos	8.000,00
	33000000	OUTRAS DESPESAS CORRENTES	41.000,00
	33900000	APLICAÇÕES DIRETAS	41.000,00
	1500000000	Recursos Não Vinculados de Impostos	41.000,00
5.02.01.08.244.0006.2097		CONTRIBUIÇÃO FINANCEIRA A ASSOCIAÇÕES COMUNITÁRIA	54.000,00
	30000000	DESPESAS CORRENTES	54.000,00
	33000000	OUTRAS DESPESAS CORRENTES	54.000,00
	33500000	TRANSF. INST. PRIV. S/FINS LUC.	54.000,00
	1500000000	Recursos Não Vinculados de Impostos	54.000,00
5.02.01.08.244.0009		GESTÃO PROG. CADÚNICO BOLSA FAMÍLIA	129.000,00
5.02.01.08.244.0009.2098		MANUTENÇÃO DO PROGRAMA BOLSA FAMÍLIA IGDBF	125.000,00
	30000000	DESPESAS CORRENTES	125.000,00
	31000000	PESSOAL E ENCARGOS SOCIAIS	90.000,00
	31900000	APLICAÇÕES DIRETAS	90.000,00
	1660000000	Transferência de Recursos do Fundo Nacional de Assistência Social -	90.000,00
	33000000	OUTRAS DESPESAS CORRENTES	35.000,00
	33900000	APLICAÇÕES DIRETAS	35.000,00
	1500000000	Recursos Não Vinculados de Impostos	11.000,00
	1660000000	Transferência de Recursos do Fundo Nacional de Assistência Social -	24.000,00
5.02.01.08.244.0009.2099		MANUTENÇÃO DO BENEFÍCIO DE PRESTAÇÃO CONTINUADA	3.000,00
	30000000	DESPESAS CORRENTES	3.000,00
	31000000	PESSOAL E ENCARGOS SOCIAIS	1.000,00
	31900000	APLICAÇÕES DIRETAS	1.000,00
	1660000000	Transferência de Recursos do Fundo Nacional de Assistência Social -	1.000,00
	33000000	OUTRAS DESPESAS CORRENTES	2.000,00
	33900000	APLICAÇÕES DIRETAS	2.000,00
	1660000000	Transferência de Recursos do Fundo Nacional de Assistência Social -	2.000,00
5.02.01.08.244.0009.3053		EQUIPAMENTOS PARA MANUTENÇÃO DO IGD	1.000,00
	40000000	DESPESAS DE CAPITAL	1.000,00
	44000000	INVESTIMENTOS	1.000,00

PREFEITURA MUNICIPAL DE ITACARAMBI
 ADENDO V À PORTARIA SOF Nº 08 DE 04/02/85
 DOTAÇÕES POR ORGÃOS DO GOVERNO E DA ADMINISTRAÇÃO

Página 21

Orçamento Programa: 2023

Código	Natureza	Especificação	Valor Orçado
	44900000	APLICAÇÕES DIRETAS	1.000,00
	1660000000	Transferência de Recursos do Fundo Nacional de Assistência Social -	1.000,00
02.01.16		HABITAÇÃO	59.000,00
02.01.16.244		ASSISTÊNCIA COMUNITÁRIA	59.000,00
02.01.16.244.0033		MELHORIA HABITACIONAL	59.000,00
02.01.16.244.0033.2100		MANUT. FUNDO MUNICIPAL DE HABITAÇÃO POPULAR	59.000,00
	30000000	DESPESAS CORRENTES	59.000,00
	31000000	PESSOAL E ENCARGOS SOCIAIS	2.000,00
	31900000	APLICAÇÕES DIRETAS	2.000,00
	1500000000	Recursos Não Vinculados de Impostos	2.000,00
	33000000	OUTRAS DESPESAS CORRENTES	57.000,00
	33900000	APLICAÇÕES DIRETAS	57.000,00
	1500000000	Recursos Não Vinculados de Impostos	57.000,00
03		Fundo Mun. Criança e Adolescente	694.000,00
03.01		Fundo Mun. Criança e Adolescente	694.000,00
03.01.08		ASSISTÊNCIA SOCIAL	694.000,00
03.01.08.243		ASSISTÊNCIA À CRIANÇA E AO ADOLESCENTE	694.000,00
03.01.08.243.0008		PROGRAMA SOCIAL ALTA COMPLEXIDADE	694.000,00
03.01.08.243.0008.2101		MANUTENÇÃO DO FUNDO DA CRIANÇA E CONSELHO TUTELAR	411.000,00
	30000000	DESPESAS CORRENTES	411.000,00
	31000000	PESSOAL E ENCARGOS SOCIAIS	146.000,00
	31900000	APLICAÇÕES DIRETAS	146.000,00
	1500000000	Recursos Não Vinculados de Impostos	146.000,00
	33000000	OUTRAS DESPESAS CORRENTES	265.000,00
	33900000	APLICAÇÕES DIRETAS	265.000,00
	1500000000	Recursos Não Vinculados de Impostos	265.000,00
03.01.08.243.0008.2102		SUBVENÇÕES A ENTIDADES DE PROTEÇÃO A INFÂNCIA	245.000,00
	30000000	DESPESAS CORRENTES	245.000,00
	33000000	OUTRAS DESPESAS CORRENTES	245.000,00
	33500000	TRANSF. INST. PRIV. S/FINS LUC.	245.000,00
	1500000000	Recursos Não Vinculados de Impostos	245.000,00
03.01.08.243.0008.2103		MANUT. PROG. DE APOIO A CRIANÇA E ADOLESCENTES	38.000,00
	30000000	DESPESAS CORRENTES	38.000,00
	33000000	OUTRAS DESPESAS CORRENTES	38.000,00
	33900000	APLICAÇÕES DIRETAS	38.000,00
	1500000000	Recursos Não Vinculados de Impostos	38.000,00
04		Fundo Mun. Assist Social - PSB	635.000,00
04.01		Fundo Mun. Assist Social - PSB	635.000,00
04.01.08		ASSISTÊNCIA SOCIAL	635.000,00
04.01.08.244		ASSISTÊNCIA COMUNITÁRIA	635.000,00
04.01.08.244.0005		PROGRAMA DE PROTEÇÃO SOCIAL BÁSICA	380.000,00
04.01.08.244.0005.2104		MANUTENÇÃO DO CENTRO DE REFERENCIA DE ASSISTÊNCIA SOCIAL	267.000,00
	30000000	DESPESAS CORRENTES	267.000,00
	31000000	PESSOAL E ENCARGOS SOCIAIS	118.000,00
	31900000	APLICAÇÕES DIRETAS	118.000,00
	1500000000	Recursos Não Vinculados de Impostos	33.000,00
	1660000000	Transferência de Recursos do Fundo Nacional de Assistência Social -	72.000,00
	1661000000	Transferência de Recursos dos Fundos Estaduais de Assistência Social	13.000,00
	33000000	OUTRAS DESPESAS CORRENTES	149.000,00
	33900000	APLICAÇÕES DIRETAS	149.000,00
	1500000000	Recursos Não Vinculados de Impostos	5.000,00
	1660000000	Transferência de Recursos do Fundo Nacional de Assistência Social -	59.000,00
	1661000000	Transferência de Recursos dos Fundos Estaduais de Assistência Social	85.000,00
04.01.08.244.0005.2105		MANUT. SERV. CONVIVÊNCIA E FORTALECIMENTO DE VINCULOS	111.000,00
	30000000	DESPESAS CORRENTES	111.000,00
	31000000	PESSOAL E ENCARGOS SOCIAIS	62.000,00
	31900000	APLICAÇÕES DIRETAS	62.000,00
	1660000000	Transferência de Recursos do Fundo Nacional de Assistência Social -	62.000,00
	33000000	OUTRAS DESPESAS CORRENTES	49.000,00

PREFEITURA MUNICIPAL DE ITACARAMBI
 ADENDO V À PORTARIA SOF Nº 08 DE 04/02/85
 DOTAÇÕES POR ORGÃOS DO GOVERNO E DA ADMINISTRAÇÃO

Página 22

Orçamento Programa: 2023

Código	Natureza	Especificação	Valor Orçado
	33900000	APLICAÇÕES DIRETAS	49.000,00
	1660000000	Transferência de Recursos do Fundo Nacional de Assistência Social -	31.000,00
	1661000000	Transferência de Recursos dos Fundos Estaduais de Assistência Social	18.000,00
04.01.08.244.0005.3059		AQUIS. MÓVEIS, VEÍCULOS E EQUIPAMENTOS P/ SERV. PROT. SOC.	2.000,00
	40000000	DESPESAS DE CAPITAL	2.000,00
	44000000	INVESTIMENTOS	2.000,00
	44900000	APLICAÇÕES DIRETAS	2.000,00
	1500000000	Recursos Não Vinculados de Impostos	1.000,00
	1660000000	Transferência de Recursos do Fundo Nacional de Assistência Social -	1.000,00
04.01.08.244.0009		GESTÃO PROG. CADÚNICO BOLSA FAMÍLIA	255.000,00
04.01.08.244.0009.2106		MANUTENÇÃO DOS SERVIÇOS OFERTADOS NA ASSISTÊNCIA SOCIAL	176.000,00
	30000000	DESPESAS CORRENTES	176.000,00
	31000000	PESSOAL E ENCARGOS SOCIAIS	50.000,00
	31900000	APLICAÇÕES DIRETAS	50.000,00
	1500000000	Recursos Não Vinculados de Impostos	20.000,00
	1661000000	Transferência de Recursos dos Fundos Estaduais de Assistência Social	30.000,00
	33000000	OUTRAS DESPESAS CORRENTES	126.000,00
	33900000	APLICAÇÕES DIRETAS	126.000,00
	1500000000	Recursos Não Vinculados de Impostos	33.000,00
	1660000000	Transferência de Recursos do Fundo Nacional de Assistência Social -	50.000,00
	1661000000	Transferência de Recursos dos Fundos Estaduais de Assistência Social	43.000,00
04.01.08.244.0009.2107		MANUTENÇÃO DAS ATIVIDADES DO PROGRAMA CRIANÇA FELIZ	79.000,00
	30000000	DESPESAS CORRENTES	79.000,00
	31000000	PESSOAL E ENCARGOS SOCIAIS	62.000,00
	31900000	APLICAÇÕES DIRETAS	62.000,00
	1660000000	Transferência de Recursos do Fundo Nacional de Assistência Social -	62.000,00
	33000000	OUTRAS DESPESAS CORRENTES	17.000,00
	33900000	APLICAÇÕES DIRETAS	17.000,00
	1660000000	Transferência de Recursos do Fundo Nacional de Assistência Social -	17.000,00
05		Fundo. Mun.Assist.Social - PSE	332.000,00
05.01		Fundo. Mun.Assist.Social - PSE	332.000,00
05.01.08		ASSISTÊNCIA SOCIAL	332.000,00
05.01.08.244		ASSISTÊNCIA COMUNITÁRIA	332.000,00
05.01.08.244.0005		PROGRAMA DE PROTEÇÃO SOCIAL BÁSICA	247.000,00
05.01.08.244.0005.2108		MANUTENÇÃO DO CREAS/PAEFI	247.000,00
	30000000	DESPESAS CORRENTES	247.000,00
	31000000	PESSOAL E ENCARGOS SOCIAIS	199.000,00
	31900000	APLICAÇÕES DIRETAS	199.000,00
	1500000000	Recursos Não Vinculados de Impostos	132.000,00
	1660000000	Transferência de Recursos do Fundo Nacional de Assistência Social -	65.000,00
	1661000000	Transferência de Recursos dos Fundos Estaduais de Assistência Social	2.000,00
	33000000	OUTRAS DESPESAS CORRENTES	48.000,00
	33900000	APLICAÇÕES DIRETAS	48.000,00
	1500000000	Recursos Não Vinculados de Impostos	2.000,00
	1660000000	Transferência de Recursos do Fundo Nacional de Assistência Social -	29.000,00
	1661000000	Transferência de Recursos dos Fundos Estaduais de Assistência Social	17.000,00
05.01.08.244.0006		PROGRAMA COMUNIDADE ASSISTIDA	82.000,00
05.01.08.244.0006.2109		MANUTENÇÃO DOS SERVIÇOS OFERTADOS NA ASSISTÊNCIA SOCIAL	82.000,00
	30000000	DESPESAS CORRENTES	82.000,00
	33000000	OUTRAS DESPESAS CORRENTES	82.000,00
	33900000	APLICAÇÕES DIRETAS	82.000,00
	1500000000	Recursos Não Vinculados de Impostos	68.000,00
	1660000000	Transferência de Recursos do Fundo Nacional de Assistência Social -	2.000,00
	1661000000	Transferência de Recursos dos Fundos Estaduais de Assistência Social	12.000,00
05.01.08.244.0007		PROGRAMA SOCIAL MÉDIA COMPLEXIDADE	3.000,00
05.01.08.244.0007.3060		EQUIPAMENTOS E MATERIAL PERMANENTE PARA O CREAS	3.000,00
	40000000	DESPESAS DE CAPITAL	3.000,00
	44000000	INVESTIMENTOS	3.000,00
	44900000	APLICAÇÕES DIRETAS	3.000,00
	1660000000	Transferência de Recursos do Fundo Nacional de Assistência Social -	3.000,00

PREFEITURA MUNICIPAL DE ITACARAMBI
 ADENDO V À PORTARIA SOF Nº 08 DE 04/02/85
 DOTAÇÕES POR ORGÃOS DO GOVERNO E DA ADMINISTRAÇÃO

Página 23

Orçamento Programa: 2023

Código	Natureza	Especificação	Valor Orçado
		Sec. Municipal de Educação	35.752.000,00
01		Sec. Mun. Educação - Coord. Educação	2.130.000,00
01.01		Coord. de Educação	2.130.000,00
01.01.12		EDUCAÇÃO	2.130.000,00
01.01.12.122		ADMINISTRAÇÃO GERAL	2.018.000,00
01.01.12.122.0002		GESTÃO MODERNIZAÇÃO ADMINISTRATIVA	1.931.000,00
01.01.12.122.0002.2110		MANUTENÇÃO ADMINISTRAÇÃO DO ENSINO MUNICIPAL	1.338.000,00
	30000000	DESPESAS CORRENTES	1.338.000,00
	31000000	PESSOAL E ENCARGOS SOCIAIS	342.000,00
	31900000	APLICAÇÕES DIRETAS	342.000,00
	1500001001	Recursos Não Vinculados de Impostos - Educação	166.000,00
	1540000000	Transferências do FUNDEB - Outras Despesas da Educação Básica	175.000,00
	1540001070	Transferências do FUNDEB - Remuneração dos Profissionais da	1.000,00
	33000000	OUTRAS DESPESAS CORRENTES	996.000,00
	33900000	APLICAÇÕES DIRETAS	996.000,00
	1500000000	Recursos Não Vinculados de Impostos	1.000,00
	1500001001	Recursos Não Vinculados de Impostos - Educação	859.000,00
	1540000000	Transferências do FUNDEB - Outras Despesas da Educação Básica	105.000,00
	1551000000	Transferências de Recursos do FNDE Referentes ao Programa	30.000,00
	1569000000	Outras Transferências de Recursos do FNDE	1.000,00
01.01.12.122.0002.2111		CONTRIBUIÇÃO FINANCEIRA A UNDIME	3.000,00
	30000000	DESPESAS CORRENTES	3.000,00
	33000000	OUTRAS DESPESAS CORRENTES	3.000,00
	33500000	TRANSF. INST. PRIV. S/FINS LUC.	3.000,00
	1500001001	Recursos Não Vinculados de Impostos - Educação	3.000,00
01.01.12.122.0002.2112		CONSUMO AGUA, ENERGIA E TELEFONE PREDIOS PUBLICOS	538.000,00
	30000000	DESPESAS CORRENTES	538.000,00
	33000000	OUTRAS DESPESAS CORRENTES	538.000,00
	33900000	APLICAÇÕES DIRETAS	538.000,00
	1500001001	Recursos Não Vinculados de Impostos - Educação	190.000,00
	1540000000	Transferências do FUNDEB - Outras Despesas da Educação Básica	348.000,00
01.01.12.122.0002.2113		DESPESAS C/ CONTRATAÇÃO DE ALUGUEIS E SEGURO EDUCAÇÃO	24.000,00
	30000000	DESPESAS CORRENTES	24.000,00
	33000000	OUTRAS DESPESAS CORRENTES	24.000,00
	33900000	APLICAÇÕES DIRETAS	24.000,00
	1500001001	Recursos Não Vinculados de Impostos - Educação	24.000,00
01.01.12.122.0002.2114		CONTRIBUIÇÃO FINANCEIRA ÀS CAIXAS ESCOLARES	26.000,00
	30000000	DESPESAS CORRENTES	26.000,00
	33000000	OUTRAS DESPESAS CORRENTES	26.000,00
	33900000	APLICAÇÕES DIRETAS	26.000,00
	1500000000	Recursos Não Vinculados de Impostos	26.000,00
01.01.12.122.0002.3061		AQUISIÇÃO DE VEICULOS E EQUIPAMENTOS P/ADMINISTRAÇÃO DE	1.000,00
	40000000	DESPESAS DE CAPITAL	1.000,00
	44000000	INVESTIMENTOS	1.000,00
	44900000	APLICAÇÕES DIRETAS	1.000,00
	1500001001	Recursos Não Vinculados de Impostos - Educação	1.000,00
01.01.12.122.0002.3062		CONSTRUÇÃO/AMPLIAÇÃO DE PREDIO SEDE DA SEC. DE EDUCAÇÃO	1.000,00
	40000000	DESPESAS DE CAPITAL	1.000,00
	44000000	INVESTIMENTOS	1.000,00
	44900000	APLICAÇÕES DIRETAS	1.000,00
	1500001001	Recursos Não Vinculados de Impostos - Educação	1.000,00
01.01.12.122.0016		PROGRAMA DE ENSINO FUNDAMENTAL	12.000,00
01.01.12.122.0016.2115		MANUT. DO PROJETO "DOTAR ALUNOS E PROFESSORES DE EQUIP. DE	12.000,00
	30000000	DESPESAS CORRENTES	12.000,00
	33000000	OUTRAS DESPESAS CORRENTES	12.000,00
	33900000	APLICAÇÕES DIRETAS	12.000,00
	1500001001	Recursos Não Vinculados de Impostos - Educação	12.000,00
01.01.12.122.0017		PROGRAMA DE ENSINO ESPECIAL	42.000,00
01.01.12.122.0017.3063		EQUIPAMENTOS DE INFORMÁTICA PARA ALUNOS E PROFESSORES	42.000,00
	40000000	DESPESAS DE CAPITAL	42.000,00

PREFEITURA MUNICIPAL DE ITACARAMBI
 ADENDO V À PORTARIA SOF Nº 08 DE 04/02/85
 DOTAÇÕES POR ORGÃOS DO GOVERNO E DA ADMINISTRAÇÃO

Página 24

Orçamento Programa: 2023

Código	Natureza	Especificação	Valor Orçado
	44000000	INVESTIMENTOS	42.000,00
	44900000	APLICAÇÕES DIRETAS	42.000,00
	1500001001	Recursos Não Vinculados de Impostos - Educação	42.000,00
01.01.01.12.122.0018		PROGRAMA DE ENSINO MÉDIO E SUPERIOR	33.000,00
01.01.01.12.122.0018.2116		PROGRAMA TREINAMENTO/QUALIFICAÇÃO PESSOAL DA EDUCAÇÃO	33.000,00
	30000000	DESPESAS CORRENTES	33.000,00
	33000000	OUTRAS DESPESAS CORRENTES	33.000,00
	33900000	APLICAÇÕES DIRETAS	33.000,00
	1500001001	Recursos Não Vinculados de Impostos - Educação	33.000,00
01.01.01.12.272		PREVIDÊNCIA DO REGIME ESTATUTÁRIO	112.000,00
01.01.01.12.272.0002		GESTÃO MODERNIZAÇÃO ADMINISTRATIVA	83.000,00
01.01.01.12.272.0002.2117		OBRIG. PREVID. E SOCIAIS SERV. EDUCAÇÃO	83.000,00
	30000000	DESPESAS CORRENTES	83.000,00
	31000000	PESSOAL E ENCARGOS SOCIAIS	83.000,00
	31900000	APLICAÇÕES DIRETAS	83.000,00
	1500001001	Recursos Não Vinculados de Impostos - Educação	3.000,00
	1540000000	Transferências do FUNDEB - Outras Despesas da Educação Básica	80.000,00
01.01.01.12.272.0020		CIDADE CULTURAL	29.000,00
01.01.01.12.272.0020.2118		OBRIG. PREVID. E SOCIAIS SERV. EDUCAÇÃO	29.000,00
	30000000	DESPESAS CORRENTES	29.000,00
	31000000	PESSOAL E ENCARGOS SOCIAIS	29.000,00
	31910000	APLIC. DIRETA DEC. OP. ENTRE ÓRGÃOS	29.000,00
	1500001001	Recursos Não Vinculados de Impostos - Educação	10.000,00
	1540000000	Transferências do FUNDEB - Outras Despesas da Educação Básica	19.000,00
03.02		Seção Ensino Superior	78.000,00
03.02.01		Seção Ensino Superior	78.000,00
03.02.01.12		EDUCAÇÃO	78.000,00
03.02.01.12.364		ENSINO SUPERIOR	78.000,00
03.02.01.12.364.0018		PROGRAMA DE ENSINO MÉDIO E SUPERIOR	78.000,00
03.02.01.12.364.0018.2119		MANUTENÇÃO DO TRANSPORTE DE ALUNOS DO ENSINO SUPERIOR	77.000,00
	30000000	DESPESAS CORRENTES	77.000,00
	31000000	PESSOAL E ENCARGOS SOCIAIS	2.000,00
	31900000	APLICAÇÕES DIRETAS	2.000,00
	1500000000	Recursos Não Vinculados de Impostos	2.000,00
	33000000	OUTRAS DESPESAS CORRENTES	75.000,00
	33900000	APLICAÇÕES DIRETAS	75.000,00
	1500000000	Recursos Não Vinculados de Impostos	75.000,00
03.02.01.12.364.0018.2120		CONCESSÃO BOLSAS ESTUDO P/ NÍVEL SUPERIOR	1.000,00
	30000000	DESPESAS CORRENTES	1.000,00
	33000000	OUTRAS DESPESAS CORRENTES	1.000,00
	33900000	APLICAÇÕES DIRETAS	1.000,00
	1500000000	Recursos Não Vinculados de Impostos	1.000,00
06.03		Seção Ensino Fundamental e Médio	24.595.000,00
06.03.01		Seção Ensino Fundamental e Médio	24.595.000,00
06.03.01.12		EDUCAÇÃO	24.595.000,00
06.03.01.12.306		ALIMENTAÇÃO E NUTRIÇÃO	543.000,00
06.03.01.12.306.0016		PROGRAMA DE ENSINO FUNDAMENTAL	543.000,00
06.03.01.12.306.0016.2121		MANUTENÇÃO DA ALIMENTAÇÃO ESCOLAR	543.000,00
	30000000	DESPESAS CORRENTES	543.000,00
	33000000	OUTRAS DESPESAS CORRENTES	543.000,00
	33900000	APLICAÇÕES DIRETAS	543.000,00
	1500000000	Recursos Não Vinculados de Impostos	1.000,00
	1550000000	Transferência do Salário-Educação	350.000,00
	1552000000	Transferências de Recursos do FNDE Referentes ao Programa	192.000,00
06.03.01.12.361		ENSINO FUNDAMENTAL	23.937.000,00
06.03.01.12.361.0002		GESTÃO MODERNIZAÇÃO ADMINISTRATIVA	1.508.000,00
06.03.01.12.361.0002.3064		AQUISIÇÃO DE VEÍCULOS P/ TRANSPORTE DE ESTUDANTES	19.000,00
	40000000	DESPESAS DE CAPITAL	19.000,00
	44000000	INVESTIMENTOS	19.000,00
	44900000	APLICAÇÕES DIRETAS	19.000,00

Código	Natureza	Especificação	Valor Orçado
	1500001001	Recursos Não Vinculados de Impostos - Educação	19.000,00
3.03.01.12.361.0002.3065		AQUISIÇÃO DE EQUIPAMENTOS E VEÍCULOS PARA ENSINO	71.000,00
	40000000	DESPESAS DE CAPITAL	71.000,00
	44000000	INVESTIMENTOS	71.000,00
	44900000	APLICAÇÕES DIRETAS	71.000,00
	1500001001	Recursos Não Vinculados de Impostos - Educação	18.000,00
	1540000000	Transferências do FUNDEB - Outras Despesas da Educação Básica	18.000,00
	1550000000	Transferência do Salário-Educação	35.000,00
3.03.01.12.361.0002.3066		CONSTRUÇÃO/AMPLIAÇÃO DE PREDIOS E QUADRAS ESCOLARES	1.418.000,00
	40000000	DESPESAS DE CAPITAL	1.418.000,00
	44000000	INVESTIMENTOS	1.418.000,00
	44900000	APLICAÇÕES DIRETAS	1.418.000,00
	1500001001	Recursos Não Vinculados de Impostos - Educação	15.000,00
	1540000000	Transferências do FUNDEB - Outras Despesas da Educação Básica	1.200.000,00
	1550000000	Transferência do Salário-Educação	203.000,00
3.03.01.12.361.0016		PROGRAMA DE ENSINO FUNDAMENTAL	22.429.000,00
6.03.01.12.361.0016.2122		MANUTENÇÃO DO TRANSPORTE ESCOLAR	1.775.000,00
	30000000	DESPESAS CORRENTES	1.775.000,00
	31000000	PESSOAL E ENCARGOS SOCIAIS	176.000,00
	31900000	APLICAÇÕES DIRETAS	175.000,00
	1500001001	Recursos Não Vinculados de Impostos - Educação	24.000,00
	1540000000	Transferências do FUNDEB - Outras Despesas da Educação Básica	151.000,00
	31910000	APLIC. DIRETA DEC. OP. ENTRE ÓRGÃOS	1.000,00
	1540000000	Transferências do FUNDEB - Outras Despesas da Educação Básica	1.000,00
	33000000	OUTRAS DESPESAS CORRENTES	1.599.000,00
	33900000	APLICAÇÕES DIRETAS	1.599.000,00
	1500001001	Recursos Não Vinculados de Impostos - Educação	42.000,00
	1540000000	Transferências do FUNDEB - Outras Despesas da Educação Básica	135.000,00
	1550000000	Transferência do Salário-Educação	64.000,00
	1553000000	Transferências de Recursos do FNDE Referentes ao Programa	158.000,00
	1576010000	Transferências de Recursos para o Programa Estadual de Transporte	1.200.000,00
6.03.01.12.361.0016.2123		MANUTENÇÃO DO ENSINO FUNDAMENTAL	1.493.000,00
	30000000	DESPESAS CORRENTES	1.493.000,00
	31000000	PESSOAL E ENCARGOS SOCIAIS	619.000,00
	31900000	APLICAÇÕES DIRETAS	532.000,00
	1500001001	Recursos Não Vinculados de Impostos - Educação	368.000,00
	1540000000	Transferências do FUNDEB - Outras Despesas da Educação Básica	114.000,00
	1569000000	Outras Transferências de Recursos do FNDE	50.000,00
	31910000	APLIC. DIRETA DEC. OP. ENTRE ÓRGÃOS	87.000,00
	1500001001	Recursos Não Vinculados de Impostos - Educação	12.000,00
	1540000000	Transferências do FUNDEB - Outras Despesas da Educação Básica	75.000,00
	33000000	OUTRAS DESPESAS CORRENTES	874.000,00
	33900000	APLICAÇÕES DIRETAS	874.000,00
	1500001001	Recursos Não Vinculados de Impostos - Educação	556.000,00
	1540000000	Transferências do FUNDEB - Outras Despesas da Educação Básica	177.000,00
	1550000000	Transferência do Salário-Educação	130.000,00
	1569000000	Outras Transferências de Recursos do FNDE	11.000,00
6.03.01.12.361.0016.2124		DESPESAS C/ REMUNERAÇÃO PROFISSIONAIS DO MAGISTÉRIO	18.759.000,00
	30000000	DESPESAS CORRENTES	18.759.000,00
	31000000	PESSOAL E ENCARGOS SOCIAIS	18.759.000,00
	31900000	APLICAÇÕES DIRETAS	16.522.000,00
	1540000000	Transferências do FUNDEB - Outras Despesas da Educação Básica	1.000,00
	1540001070	Transferências do FUNDEB - Remuneração dos Profissionais da	16.521.000,00
	31910000	APLIC. DIRETA DEC. OP. ENTRE ÓRGÃOS	2.237.000,00
	1540001070	Transferências do FUNDEB - Remuneração dos Profissionais da	2.237.000,00
6.03.01.12.361.0016.2125		MANUT. E CONSERV. DE UNIDADES DO ENSINO FUNDAMENTAL	208.000,00
	30000000	DESPESAS CORRENTES	208.000,00
	31000000	PESSOAL E ENCARGOS SOCIAIS	42.000,00
	31900000	APLICAÇÕES DIRETAS	42.000,00

PREFEITURA MUNICIPAL DE ITACARAMBI
 ADENDO V À PORTARIA SOF Nº 08 DE 04/02/85
 DOTAÇÕES POR ORGÃOS DO GOVERNO E DA ADMINISTRAÇÃO

Página 26

Orçamento Programa: 2023

Código	Natureza	Especificação	Valor Orçado
	1500001001	Recursos Não Vinculados de Impostos - Educação	42.000,00
	33000000	OUTRAS DESPESAS CORRENTES	166.000,00
	33900000	APLICAÇÕES DIRETAS	166.000,00
	1500001001	Recursos Não Vinculados de Impostos - Educação	108.000,00
	1550000000	Transferência do Salário-Educação	58.000,00
3.03.01.12.361.0016.2126		SUBVENÇÕES ENTIDADES DE PROMOÇÃO ENSINO FUNDAMENTAL	1.000,00
	30000000	DESPESAS CORRENTES	1.000,00
	33000000	OUTRAS DESPESAS CORRENTES	1.000,00
	33500000	TRANSF. INST. PRIV. S/FINS LUC.	1.000,00
	1500001001	Recursos Não Vinculados de Impostos - Educação	1.000,00
3.03.01.12.361.0016.2127		AQUISIÇÃO DE MATERIAL DIDÁTICO E PEDAGOGICO PARA DOAÇÃO A	153.000,00
	30000000	DESPESAS CORRENTES	153.000,00
	33000000	OUTRAS DESPESAS CORRENTES	153.000,00
	33900000	APLICAÇÕES DIRETAS	153.000,00
	1500001001	Recursos Não Vinculados de Impostos - Educação	150.000,00
	1540000000	Transferências do FUNDEB - Outras Despesas da Educação Básica	3.000,00
5.03.01.12.361.0016.2128		PROGRAMA TREINAMENTO/QUALIFICAÇÃO PESSOAL	40.000,00
	30000000	DESPESAS CORRENTES	40.000,00
	33000000	OUTRAS DESPESAS CORRENTES	40.000,00
	33900000	APLICAÇÕES DIRETAS	40.000,00
	1500001001	Recursos Não Vinculados de Impostos - Educação	40.000,00
5.03.01.12.366		EDUCAÇÃO DE JOVENS E ADULTOS	115.000,00
5.03.01.12.366.0017		PROGRAMA DE ENSINO ESPECIAL	115.000,00
5.03.01.12.366.0017.2129		MANUTENÇÃO DO PROGRAMA DE EDUCAÇÃO DE JOVENS E ADULTOS	27.000,00
	30000000	DESPESAS CORRENTES	27.000,00
	31000000	PESSOAL E ENCARGOS SOCIAIS	19.000,00
	31900000	APLICAÇÕES DIRETAS	19.000,00
	1500001001	Recursos Não Vinculados de Impostos - Educação	19.000,00
	33000000	OUTRAS DESPESAS CORRENTES	8.000,00
	33900000	APLICAÇÕES DIRETAS	8.000,00
	1500001001	Recursos Não Vinculados de Impostos - Educação	8.000,00
16.03.01.12.366.0017.2130		DESPESAS C/ REMUNERAÇÃO PROFISSIONAIS DE EDUCAÇÃO DE	88.000,00
	30000000	DESPESAS CORRENTES	88.000,00
	31000000	PESSOAL E ENCARGOS SOCIAIS	88.000,00
	31900000	APLICAÇÕES DIRETAS	78.000,00
	1540001070	Transferências do FUNDEB - Remuneração dos Profissionais da	78.000,00
	31910000	APLIC. DIRETA DEC. OP. ENTRE ÓRGÃOS	10.000,00
	1540001070	Transferências do FUNDEB - Remuneração dos Profissionais da	10.000,00
16.04		Seção Ensino Infantil e Especial	8.949.000,00
16.04.01		Seção Ensino Infantil e Especial	8.949.000,00
16.04.01.12		EDUCAÇÃO	8.949.000,00
16.04.01.12.306		ALIMENTAÇÃO E NUTRIÇÃO	574.000,00
16.04.01.12.306.0019		PROGRAMA DE ENSINO INFANTIL	574.000,00
16.04.01.12.306.0019.2131		MANUTENÇÃO DA MERENDA P/ ENSINO INFANTIL	574.000,00
	30000000	DESPESAS CORRENTES	574.000,00
	33000000	OUTRAS DESPESAS CORRENTES	574.000,00
	33900000	APLICAÇÕES DIRETAS	574.000,00
	1500000000	Recursos Não Vinculados de Impostos	2.000,00
	1550000000	Transferência do Salário-Educação	300.000,00
	1552000000	Transferências de Recursos do FNDE Referentes ao Programa	263.000,00
	1569000000	Outras Transferências de Recursos do FNDE	9.000,00
36.04.01.12.365		EDUCAÇÃO INFANTIL	8.276.000,00
36.04.01.12.365.0017		PROGRAMA DE ENSINO ESPECIAL	2.729.000,00
06.04.01.12.365.0017.3067		AQUIS. VEICULOS, MOVEIS, MÁQUINAS E EQUIPAMENTOS P/ ENSINO	15.000,00
	40000000	DESPESAS DE CAPITAL	15.000,00
	44000000	INVESTIMENTOS	15.000,00
	44900000	APLICAÇÕES DIRETAS	15.000,00
	1500001001	Recursos Não Vinculados de Impostos - Educação	12.000,00
	1540000000	Transferências do FUNDEB - Outras Despesas da Educação Básica	3.000,00
06.04.01.12.365.0017.3068		CONSTRUÇÃO/AMPLIAÇÃO E MELHORAMENTOS UNIDADES FISICAS	2.714.000,00

PREFEITURA MUNICIPAL DE ITACARAMBI
 ADENDO V À PORTARIA SOF Nº 08 DE 04/02/85
 DOTAÇÕES POR ORGÃOS DO GOVERNO E DA ADMINISTRAÇÃO

Página 27

Orçamento Programa: 2023

Código	Natureza	Especificação	Valor Orçado
	40000000	DESPESAS DE CAPITAL	2.714.000,00
	44000000	INVESTIMENTOS	2.714.000,00
	44900000	APLICAÇÕES DIRETAS	2.714.000,00
	150001001	Recursos Não Vinculados de Impostos - Educação	15.000,00
	1540000000	Transferências do FUNDEB - Outras Despesas da Educação Básica	2.295.000,00
	1550000000	Transferência do Salário-Educação	4.000,00
	1569000000	Outras Transferências de Recursos do FNDE	400.000,00
04.01.12.365.0019		PROGRAMA DE ENSINO INFANTIL	5.547.000,00
04.01.12.365.0019.2132		PROGRAMA DE TREINAMENTO/QUALIFICAÇÃO PESSOAL	23.000,00
	30000000	DESPESAS CORRENTES	23.000,00
	33000000	OUTRAS DESPESAS CORRENTES	23.000,00
	33900000	APLICAÇÕES DIRETAS	23.000,00
	150001001	Recursos Não Vinculados de Impostos - Educação	23.000,00
04.01.12.365.0019.2133		MANUTENÇÃO DE CRECHES MUNICIPAIS	700.000,00
	30000000	DESPESAS CORRENTES	700.000,00
	31000000	PESSOAL E ENCARGOS SOCIAIS	462.000,00
	31900000	APLICAÇÕES DIRETAS	386.000,00
	150001001	Recursos Não Vinculados de Impostos - Educação	160.000,00
	1540000000	Transferências do FUNDEB - Outras Despesas da Educação Básica	203.000,00
	1569000000	Outras Transferências de Recursos do FNDE	23.000,00
	31910000	APLIC. DIRETA DEC. OP. ENTRE ÓRGÃOS	76.000,00
	1540000000	Transferências do FUNDEB - Outras Despesas da Educação Básica	76.000,00
	33000000	OUTRAS DESPESAS CORRENTES	238.000,00
	33900000	APLICAÇÕES DIRETAS	238.000,00
	150001001	Recursos Não Vinculados de Impostos - Educação	82.000,00
	1540000000	Transferências do FUNDEB - Outras Despesas da Educação Básica	51.000,00
	1550000000	Transferência do Salário-Educação	76.000,00
	1569000000	Outras Transferências de Recursos do FNDE	29.000,00
04.01.12.365.0019.2134		MANUTENÇÃO DAS ATIVIDADES DO ENSINO INFANTIL	599.000,00
	30000000	DESPESAS CORRENTES	599.000,00
	31000000	PESSOAL E ENCARGOS SOCIAIS	36.000,00
	31900000	APLICAÇÕES DIRETAS	36.000,00
	150001001	Recursos Não Vinculados de Impostos - Educação	36.000,00
	33000000	OUTRAS DESPESAS CORRENTES	563.000,00
	33900000	APLICAÇÕES DIRETAS	563.000,00
	150001001	Recursos Não Vinculados de Impostos - Educação	467.000,00
	1550000000	Transferência do Salário-Educação	96.000,00
04.01.12.365.0019.2135		DESPESAS C/ REMUNERAÇÃO PROFISSIONAIS DO ENSINO INFANTIL	3.939.000,00
	30000000	DESPESAS CORRENTES	3.939.000,00
	31000000	PESSOAL E ENCARGOS SOCIAIS	3.939.000,00
	31900000	APLICAÇÕES DIRETAS	2.900.000,00
	1540001070	Transferências do FUNDEB - Remuneração dos Profissionais da	2.900.000,00
	31910000	APLIC. DIRETA DEC. OP. ENTRE ÓRGÃOS	1.039.000,00
	1540001070	Transferências do FUNDEB - Remuneração dos Profissionais da	1.039.000,00
04.01.12.365.0019.2136		MANUT. E CONSERVAÇÃO DE UNIDADES DO ENSINO INFANTIL	285.000,00
	30000000	DESPESAS CORRENTES	285.000,00
	31000000	PESSOAL E ENCARGOS SOCIAIS	24.000,00
	31900000	APLICAÇÕES DIRETAS	24.000,00
	150001001	Recursos Não Vinculados de Impostos - Educação	24.000,00
	33000000	OUTRAS DESPESAS CORRENTES	261.000,00
	33900000	APLICAÇÕES DIRETAS	261.000,00
	150001001	Recursos Não Vinculados de Impostos - Educação	164.000,00
	1540000000	Transferências do FUNDEB - Outras Despesas da Educação Básica	78.000,00
	1550000000	Transferência do Salário-Educação	19.000,00
04.01.12.365.0019.2137		SUBVENÇÕES A ENTIDADES PROMOÇÃO A EDUCAÇÃO INFANTIL	1.000,00
	30000000	DESPESAS CORRENTES	1.000,00
	33000000	OUTRAS DESPESAS CORRENTES	1.000,00
	33500000	TRANSF. INST. PRIV. S/FINS LUC.	1.000,00
	150001001	Recursos Não Vinculados de Impostos - Educação	1.000,00

PREFEITURA MUNICIPAL DE ITACARAMBI
 ADENDO V À PORTARIA SOF Nº 08 DE 04/02/85
 DOTAÇÕES POR ORGÃOS DO GOVERNO E DA ADMINISTRAÇÃO

Página 28

Orçamento Programa: 2023

Código	Natureza	Especificação	Valor Orçado
04.01.12.367		EDUCAÇÃO ESPECIAL	99.000,00
04.01.12.367.0017		PROGRAMA DE ENSINO ESPECIAL	99.000,00
04.01.12.367.0017.2138		MANUTENÇÃO ATIVIDADES DO ENSINO ESPECIAL	93.000,00
	30000000	DESPESAS CORRENTES	93.000,00
	31000000	PESSOAL E ENCARGOS SOCIAIS	51.000,00
	31900000	APLICAÇÕES DIRETAS	51.000,00
	1500001001	Recursos Não Vinculados de Impostos - Educação	51.000,00
	33000000	OUTRAS DESPESAS CORRENTES	42.000,00
	33500000	TRANSF. INST. PRIV. S/FINS LUC.	1.000,00
	1500001001	Recursos Não Vinculados de Impostos - Educação	1.000,00
	33900000	APLICAÇÕES DIRETAS	41.000,00
	1500001001	Recursos Não Vinculados de Impostos - Educação	41.000,00
04.01.12.367.0017.2139		DESPESAS C/ REMUNERAÇÃO PROFISSIONAIS DO ENSINO ESPECIAL	6.000,00
	30000000	DESPESAS CORRENTES	6.000,00
	31000000	PESSOAL E ENCARGOS SOCIAIS	6.000,00
	31900000	APLICAÇÕES DIRETAS	5.000,00
	1540001070	Transferências do FUNDEB - Remuneração dos Profissionais da	5.000,00
	31910000	APLIC. DIRETA DEC. OP. ENTRE ÓRGÃOS	1.000,00
	1540001070	Transferências do FUNDEB - Remuneração dos Profissionais da	1.000,00
7		Sec. Municipal de Saúde	24.778.000,00
7.01		Fundo Mun. Saúde -Sev. Gestão Saúde	3.508.000,00
7.01.01		Fundo Mun. Saúde -Sev. Gestão Saúde	3.508.000,00
7.01.01.10		SAÚDE	3.508.000,00
7.01.01.10.122		ADMINISTRAÇÃO GERAL	1.350.000,00
7.01.01.10.122.0002		GESTÃO MODERNIZAÇÃO ADMINISTRATIVA	1.328.000,00
7.01.01.10.122.0002.2140		MANUTENÇÃO ADMINISTRAÇÃO SECRETARIA MUNICIPAL DE SAÚDE	1.022.000,00
	30000000	DESPESAS CORRENTES	1.022.000,00
	31000000	PESSOAL E ENCARGOS SOCIAIS	838.000,00
	31900000	APLICAÇÕES DIRETAS	838.000,00
	1500001002	Recursos Não Vinculados de Impostos - Saúde	835.000,00
	1600000000	Transferências Fundo a Fundo de Recursos do SUS Provenientes do	3.000,00
	33000000	OUTRAS DESPESAS CORRENTES	184.000,00
	33900000	APLICAÇÕES DIRETAS	184.000,00
	1500000000	Recursos Não Vinculados de Impostos	1.000,00
	1500001002	Recursos Não Vinculados de Impostos - Saúde	167.000,00
	1621000000	Transferências Fundo a Fundo de Recursos do SUS Provenientes do	16.000,00
7.01.01.10.122.0002.2141		MANUTENÇÃO DE CONSELHO MUNICIPAL DE SAÚDE	5.000,00
	30000000	DESPESAS CORRENTES	5.000,00
	33000000	OUTRAS DESPESAS CORRENTES	5.000,00
	33900000	APLICAÇÕES DIRETAS	5.000,00
	1500001002	Recursos Não Vinculados de Impostos - Saúde	5.000,00
7.01.01.10.122.0002.2142		DESP. CONSUMO AGUA, ENERGIA E TELEFONE PREDIOS PÚBLICOS	18.000,00
	30000000	DESPESAS CORRENTES	18.000,00
	33000000	OUTRAS DESPESAS CORRENTES	18.000,00
	33900000	APLICAÇÕES DIRETAS	18.000,00
	1500001002	Recursos Não Vinculados de Impostos - Saúde	18.000,00
7.01.01.10.122.0002.2143		DESPESAS C/ CONTRATAÇÃO DE ALUGUEIS E SEGUROS SAÚDE	21.000,00
	30000000	DESPESAS CORRENTES	21.000,00
	33000000	OUTRAS DESPESAS CORRENTES	21.000,00
	33900000	APLICAÇÕES DIRETAS	21.000,00
	1500001002	Recursos Não Vinculados de Impostos - Saúde	21.000,00
7.01.01.10.122.0002.3069		AQUIS. DE VEICULOS, MOVEIS, MAQUINAS E EQUIPAMENTOS SEC.	262.000,00
	40000000	DESPESAS DE CAPITAL	262.000,00
	44000000	INVESTIMENTOS	262.000,00
	44900000	APLICAÇÕES DIRETAS	262.000,00
	1500001002	Recursos Não Vinculados de Impostos - Saúde	2.000,00
	1600000000	Transferências Fundo a Fundo de Recursos do SUS Provenientes do	150.000,00
	1621000000	Transferências Fundo a Fundo de Recursos do SUS Provenientes do	110.000,00
7.01.01.10.122.0010		PROGRAMA DE ATENÇÃO BÁSICA À SAÚDE	12.000,00

PREFEITURA MUNICIPAL DE ITACARAMBI
 ADENDO V À PORTARIA SOF Nº 08 DE 04/02/85
 DOTAÇÕES POR ORGÃOS DO GOVERNO E DA ADMINISTRAÇÃO

Página 29

Orçamento Programa: 2023

Código	Natureza	Especificação	Valor Orçado
7.01.01.10.122.0010.2144		TREINAMENTO QUALIFICAÇÃO PESSOAL SAÚDE	12.000,00
	30000000	DESPESAS CORRENTES	12.000,00
	31000000	PESSOAL E ENCARGOS SOCIAIS	2.000,00
	31900000	APLICAÇÕES DIRETAS	2.000,00
	1500001002	Recursos Não Vinculados de Impostos - Saúde	2.000,00
	33000000	OUTRAS DESPESAS CORRENTES	10.000,00
	33900000	APLICAÇÕES DIRETAS	10.000,00
	1500001002	Recursos Não Vinculados de Impostos - Saúde	10.000,00
7.01.01.10.122.0011		ATENÇÃO SAÚDE MÉDIA E ALTA COMPLEX.	10.000,00
7.01.01.10.122.0011.2145		MANUT. CONV. COM A FUND. HOSP. DE AMPARO AO HOMEM DO	10.000,00
	30000000	DESPESAS CORRENTES	10.000,00
	33000000	OUTRAS DESPESAS CORRENTES	10.000,00
	33500000	TRANSF. INST. PRIV. S/FINS LUC.	10.000,00
	1500001002	Recursos Não Vinculados de Impostos - Saúde	10.000,00
7.01.01.10.272		PREVIDÊNCIA DO REGIME ESTATUTÁRIO	2.158.000,00
7.01.01.10.272.0002		GESTÃO MODERNIZAÇÃO ADMINISTRATIVA	2.158.000,00
7.01.01.10.272.0002.2146		OBRIGAÇÕES PREVIDENCIARIAS E SOCIAIS SERVIDORES SAÚDE	834.000,00
	30000000	DESPESAS CORRENTES	834.000,00
	31000000	PESSOAL E ENCARGOS SOCIAIS	834.000,00
	31900000	APLICAÇÕES DIRETAS	834.000,00
	1500001002	Recursos Não Vinculados de Impostos - Saúde	537.000,00
	1600000000	Transferências Fundo a Fundo de Recursos do SUS Provenientes do	297.000,00
7.01.01.10.272.0002.2147		OBRIG. PREVID. E SOCIAIS SERVIDORES SAÚDE	1.324.000,00
	30000000	DESPESAS CORRENTES	1.324.000,00
	31000000	PESSOAL E ENCARGOS SOCIAIS	1.324.000,00
	31910000	APLIC. DIRETA DEC. OP. ENTRE ÓRGÃOS	1.324.000,00
	1500001002	Recursos Não Vinculados de Impostos - Saúde	697.000,00
	1600000000	Transferências Fundo a Fundo de Recursos do SUS Provenientes do	627.000,00
7.02		Fundo Mun. Saúde - Sev.AT. Basica	10.530.000,00
7.02.01		Fundo Mun. Saúde - Sev.AT. Basica	10.530.000,00
7.02.01.10		SAÚDE	10.530.000,00
7.02.01.10.301		ATENÇÃO BÁSICA	10.530.000,00
7.02.01.10.301.0010		PROGRAMA DE ATENÇÃO BÁSICA À SAÚDE	10.530.000,00
7.02.01.10.301.0010.2148		MANUTENÇÃO DO ATENDIMENTO ODONTOLÓGICO	1.315.000,00
	30000000	DESPESAS CORRENTES	1.315.000,00
	31000000	PESSOAL E ENCARGOS SOCIAIS	968.000,00
	31900000	APLICAÇÕES DIRETAS	965.000,00
	1500001002	Recursos Não Vinculados de Impostos - Saúde	299.000,00
	1600000000	Transferências Fundo a Fundo de Recursos do SUS Provenientes do	642.000,00
	1621000000	Transferências Fundo a Fundo de Recursos do SUS Provenientes do	24.000,00
	31910000	APLIC. DIRETA DEC. OP. ENTRE ÓRGÃOS	3.000,00
	1500001002	Recursos Não Vinculados de Impostos - Saúde	1.000,00
	1600000000	Transferências Fundo a Fundo de Recursos do SUS Provenientes do	1.000,00
	1621000000	Transferências Fundo a Fundo de Recursos do SUS Provenientes do	1.000,00
	33000000	OUTRAS DESPESAS CORRENTES	347.000,00
	33900000	APLICAÇÕES DIRETAS	347.000,00
	1500001002	Recursos Não Vinculados de Impostos - Saúde	21.000,00
	1600000000	Transferências Fundo a Fundo de Recursos do SUS Provenientes do	274.000,00
	1621000000	Transferências Fundo a Fundo de Recursos do SUS Provenientes do	50.000,00
	1659000000	Outros Recursos Vinculados à Saúde	2.000,00
7.02.01.10.301.0010.2149		MANUTENÇÃO UNIDADES MÉDICAS E POSTOS DE SAÚDE	1.426.000,00
	30000000	DESPESAS CORRENTES	1.426.000,00
	31000000	PESSOAL E ENCARGOS SOCIAIS	1.172.000,00
	31900000	APLICAÇÕES DIRETAS	1.170.000,00
	1500001002	Recursos Não Vinculados de Impostos - Saúde	991.000,00
	1600000000	Transferências Fundo a Fundo de Recursos do SUS Provenientes do	179.000,00
	31910000	APLIC. DIRETA DEC. OP. ENTRE ÓRGÃOS	2.000,00
	1500001002	Recursos Não Vinculados de Impostos - Saúde	1.000,00
	1600000000	Transferências Fundo a Fundo de Recursos do SUS Provenientes do	1.000,00
	33000000	OUTRAS DESPESAS CORRENTES	254.000,00

PREFEITURA MUNICIPAL DE ITACARAMBI
 ADENDO V À PORTARIA SOF Nº 08 DE 04/02/85
 DOTAÇÕES POR ORGÃOS DO GOVERNO E DA ADMINISTRAÇÃO

Página 30

Orçamento Programa: 2023

Código	Natureza	Especificação	Valor Orçado
	33900000	APLICAÇÕES DIRETAS	254.000,00
	1500001002	Recursos Não Vinculados de Impostos - Saúde	176.000,00
	1600000000	Transferências Fundo a Fundo de Recursos do SUS Provenientes do	58.000,00
	1659000000	Outros Recursos Vinculados à Saúde	20.000,00
7.02.01.10.301.0010.2150		MANUTENÇÃO DO PROGRAMA SAÚDE DA FAMÍLIA	4.101.000,00
	30000000	DESPESAS CORRENTES	4.101.000,00
	31000000	PESSOAL E ENCARGOS SOCIAIS	2.519.000,00
	31900000	APLICAÇÕES DIRETAS	2.516.000,00
	1500001002	Recursos Não Vinculados de Impostos - Saúde	574.000,00
	1600000000	Transferências Fundo a Fundo de Recursos do SUS Provenientes do	1.888.000,00
	1621000000	Transferências Fundo a Fundo de Recursos do SUS Provenientes do	54.000,00
	31910000	APLIC. DIRETA DEC. OP. ENTRE ÓRGÃOS	3.000,00
	1500000000	Recursos Não Vinculados de Impostos	1.000,00
	1500001002	Recursos Não Vinculados de Impostos - Saúde	1.000,00
	1600000000	Transferências Fundo a Fundo de Recursos do SUS Provenientes do	1.000,00
	33000000	OUTRAS DESPESAS CORRENTES	1.582.000,00
	33900000	APLICAÇÕES DIRETAS	1.582.000,00
	1500001002	Recursos Não Vinculados de Impostos - Saúde	933.000,00
	1600000000	Transferências Fundo a Fundo de Recursos do SUS Provenientes do	448.000,00
	1621000000	Transferências Fundo a Fundo de Recursos do SUS Provenientes do	138.000,00
	1659000000	Outros Recursos Vinculados à Saúde	63.000,00
7.02.01.10.301.0010.2151		MANUTENÇÃO DAS ATIVIDADES DO PACS	1.173.000,00
	30000000	DESPESAS CORRENTES	1.173.000,00
	31000000	PESSOAL E ENCARGOS SOCIAIS	1.126.000,00
	31900000	APLICAÇÕES DIRETAS	1.124.000,00
	1500001002	Recursos Não Vinculados de Impostos - Saúde	446.000,00
	1600000000	Transferências Fundo a Fundo de Recursos do SUS Provenientes do	1.000,00
	1604000000	Transferências Provenientes do Governo Federal Destinadas ao	677.000,00
	31910000	APLIC. DIRETA DEC. OP. ENTRE ÓRGÃOS	2.000,00
	1500001002	Recursos Não Vinculados de Impostos - Saúde	1.000,00
	1600000000	Transferências Fundo a Fundo de Recursos do SUS Provenientes do	1.000,00
	33000000	OUTRAS DESPESAS CORRENTES	47.000,00
	33900000	APLICAÇÕES DIRETAS	47.000,00
	1500001002	Recursos Não Vinculados de Impostos - Saúde	5.000,00
	1600000000	Transferências Fundo a Fundo de Recursos do SUS Provenientes do	42.000,00
7.02.01.10.301.0010.2152		MANUT. E REPAROS EM UNIDADES MÉDICAS E POSTOS DE SAÚDE	79.000,00
	30000000	DESPESAS CORRENTES	79.000,00
	31000000	PESSOAL E ENCARGOS SOCIAIS	13.000,00
	31900000	APLICAÇÕES DIRETAS	11.000,00
	1500001002	Recursos Não Vinculados de Impostos - Saúde	3.000,00
	1600000000	Transferências Fundo a Fundo de Recursos do SUS Provenientes do	8.000,00
	31910000	APLIC. DIRETA DEC. OP. ENTRE ÓRGÃOS	2.000,00
	1500001002	Recursos Não Vinculados de Impostos - Saúde	1.000,00
	1600000000	Transferências Fundo a Fundo de Recursos do SUS Provenientes do	1.000,00
	33000000	OUTRAS DESPESAS CORRENTES	66.000,00
	33900000	APLICAÇÕES DIRETAS	66.000,00
	1500001002	Recursos Não Vinculados de Impostos - Saúde	30.000,00
	1600000000	Transferências Fundo a Fundo de Recursos do SUS Provenientes do	36.000,00
7.02.01.10.301.0010.2153		MANUTENÇÃO ATIVIDADES PROGRAMA SAÚDE EM CASA	497.000,00
	30000000	DESPESAS CORRENTES	497.000,00
	31000000	PESSOAL E ENCARGOS SOCIAIS	124.000,00
	31900000	APLICAÇÕES DIRETAS	109.000,00
	1500001002	Recursos Não Vinculados de Impostos - Saúde	3.000,00
	1600000000	Transferências Fundo a Fundo de Recursos do SUS Provenientes do	3.000,00
	1621000000	Transferências Fundo a Fundo de Recursos do SUS Provenientes do	103.000,00
	31910000	APLIC. DIRETA DEC. OP. ENTRE ÓRGÃOS	15.000,00
	1500001002	Recursos Não Vinculados de Impostos - Saúde	1.000,00
	1600000000	Transferências Fundo a Fundo de Recursos do SUS Provenientes do	1.000,00
	1621000000	Transferências Fundo a Fundo de Recursos do SUS Provenientes do	13.000,00

PREFEITURA MUNICIPAL DE ITACARAMBI
 ADENDO V À PORTARIA SOF Nº 08 DE 04/02/85
 DOTAÇÕES POR ORGÃOS DO GOVERNO E DA ADMINISTRAÇÃO

Página 31

Orçamento Programa: 2023

Código	Natureza	Especificação	Valor Orçado
	33000000	OUTRAS DESPESAS CORRENTES	373.000,00
	33900000	APLICAÇÕES DIRETAS	373.000,00
	1500001002	Recursos Não Vinculados de Impostos - Saúde	22.000,00
	1600000000	Transferências Fundo a Fundo de Recursos do SUS Provenientes do	33.000,00
	1621000000	Transferências Fundo a Fundo de Recursos do SUS Provenientes do	318.000,00
7.02.01.10.301.0010.2154		MANUTENÇÃO DO NÚCLEO DE APOIO A SAÚDE DA FAMÍLIA	223.000,00
	30000000	DESPESAS CORRENTES	223.000,00
	31000000	PESSOAL E ENCARGOS SOCIAIS	157.000,00
	31900000	APLICAÇÕES DIRETAS	152.000,00
	1500001002	Recursos Não Vinculados de Impostos - Saúde	4.000,00
	1600000000	Transferências Fundo a Fundo de Recursos do SUS Provenientes do	148.000,00
	31910000	APLIC. DIRETA DEC. OP. ENTRE ÓRGÃOS	5.000,00
	1500001002	Recursos Não Vinculados de Impostos - Saúde	1.000,00
	1600000000	Transferências Fundo a Fundo de Recursos do SUS Provenientes do	4.000,00
	33000000	OUTRAS DESPESAS CORRENTES	66.000,00
	33900000	APLICAÇÕES DIRETAS	66.000,00
	1500001002	Recursos Não Vinculados de Impostos - Saúde	1.000,00
	1600000000	Transferências Fundo a Fundo de Recursos do SUS Provenientes do	65.000,00
7.02.01.10.301.0010.2155		MANUTENÇÃO DO CENTRO DE ESPECIALIDADES ODONTOLÓGICAS	479.000,00
	30000000	DESPESAS CORRENTES	479.000,00
	31000000	PESSOAL E ENCARGOS SOCIAIS	219.000,00
	31900000	APLICAÇÕES DIRETAS	216.000,00
	1500001002	Recursos Não Vinculados de Impostos - Saúde	18.000,00
	1600000000	Transferências Fundo a Fundo de Recursos do SUS Provenientes do	121.000,00
	1621000000	Transferências Fundo a Fundo de Recursos do SUS Provenientes do	77.000,00
	31910000	APLIC. DIRETA DEC. OP. ENTRE ÓRGÃOS	3.000,00
	1500001002	Recursos Não Vinculados de Impostos - Saúde	1.000,00
	1600000000	Transferências Fundo a Fundo de Recursos do SUS Provenientes do	2.000,00
	33000000	OUTRAS DESPESAS CORRENTES	260.000,00
	33900000	APLICAÇÕES DIRETAS	260.000,00
	1500001002	Recursos Não Vinculados de Impostos - Saúde	2.000,00
	1600000000	Transferências Fundo a Fundo de Recursos do SUS Provenientes do	194.000,00
	1621000000	Transferências Fundo a Fundo de Recursos do SUS Provenientes do	64.000,00
7.02.01.10.301.0010.2156		SUBVENÇÃO A ENTIDADES DE PROMOÇÃO A SAÚDE	3.000,00
	30000000	DESPESAS CORRENTES	3.000,00
	33000000	OUTRAS DESPESAS CORRENTES	3.000,00
	33300000	TRANSF. AO ESTADO E DIST. FED.	3.000,00
	1500001002	Recursos Não Vinculados de Impostos - Saúde	3.000,00
7.02.01.10.301.0010.3070		CONST. MELHORAM. E EQUIPAMENTOS P/ PROGRAMA	89.000,00
	40000000	DESPESAS DE CAPITAL	89.000,00
	44000000	INVESTIMENTOS	89.000,00
	44900000	APLICAÇÕES DIRETAS	89.000,00
	1500001002	Recursos Não Vinculados de Impostos - Saúde	18.000,00
	1600000000	Transferências Fundo a Fundo de Recursos do SUS Provenientes do	2.000,00
	1621000000	Transferências Fundo a Fundo de Recursos do SUS Provenientes do	69.000,00
7.02.01.10.301.0010.3071		CONSTRUÇÃO E AMPLIAÇÃO DE UNIDADES BÁSICAS DE SAÚDE	621.000,00
	40000000	DESPESAS DE CAPITAL	621.000,00
	44000000	INVESTIMENTOS	621.000,00
	44900000	APLICAÇÕES DIRETAS	621.000,00
	1500001002	Recursos Não Vinculados de Impostos - Saúde	1.000,00
	1600000000	Transferências Fundo a Fundo de Recursos do SUS Provenientes do	1.000,00
	1601000000	Transferências Fundo a Fundo de Recursos do SUS Provenientes do	495.000,00
	1621000000	Transferências Fundo a Fundo de Recursos do SUS Provenientes do	124.000,00
7.02.01.10.301.0010.3072		EQUIPAMENTOS P/ MANUTENÇÃO DO PACS	1.000,00
	40000000	DESPESAS DE CAPITAL	1.000,00
	44000000	INVESTIMENTOS	1.000,00
	44900000	APLICAÇÕES DIRETAS	1.000,00
	1600000000	Transferências Fundo a Fundo de Recursos do SUS Provenientes do	1.000,00
7.02.01.10.301.0010.3073		INVESTIMENTOS E EQUIPAMENTOS PARA PSF	17.000,00

PREFEITURA MUNICIPAL DE ITACARAMBI
 ADENDO V À PORTARIA SOF Nº 08 DE 04/02/85
 DOTAÇÕES POR ORGÃOS DO GOVERNO E DA ADMINISTRAÇÃO

Página 32

Orçamento Programa: 2023

Código	Natureza	Especificação	Valor Orçado
	40000000	DESPESAS DE CAPITAL	17.000,00
	44000000	INVESTIMENTOS	17.000,00
	44900000	APLICAÇÕES DIRETAS	17.000,00
	1500001002	Recursos Não Vinculados de Impostos - Saúde	17.000,00
7.02.01.10.301.0010.3074		AQUISIÇÃO DE VEICULOS E EQUIPAMENTOS P/ UNIDADES DE SAÚDE	506.000,00
	40000000	DESPESAS DE CAPITAL	506.000,00
	44000000	INVESTIMENTOS	506.000,00
	44900000	APLICAÇÕES DIRETAS	506.000,00
	1500001002	Recursos Não Vinculados de Impostos - Saúde	1.000,00
	1601000000	Transferências Fundo a Fundo de Recursos do SUS Provenientes do	293.000,00
	1621000000	Transferências Fundo a Fundo de Recursos do SUS Provenientes do	200.000,00
	1659000000	Outros Recursos Vinculados à Saúde	12.000,00
7.03		Fundo. Mun. Saúde - Serv. Med. Alta	8.753.000,00
7.03.01		Fundo. Mun. Saúde - Serv. Med. Alta	8.753.000,00
7.03.01.10		SAÚDE	8.753.000,00
7.03.01.10.302		ATENÇÃO HOSPITALAR E AMBULATORIAL	8.753.000,00
7.03.01.10.302.0011		ATENÇÃO SAÚDE MÉDIA E ALTA COMPLEX.	8.753.000,00
7.03.01.10.302.0011.2157		MANUTENÇÃO DAS ATIVIDADES DO HOSPITAL MUNICIPAL	5.637.000,00
	30000000	DESPESAS CORRENTES	5.637.000,00
	31000000	PESSOAL E ENCARGOS SOCIAIS	3.300.000,00
	31900000	APLICAÇÕES DIRETAS	3.292.000,00
	1500001002	Recursos Não Vinculados de Impostos - Saúde	1.988.000,00
	1600000000	Transferências Fundo a Fundo de Recursos do SUS Provenientes do	1.184.000,00
	1621000000	Transferências Fundo a Fundo de Recursos do SUS Provenientes do	120.000,00
	31910000	APLIC. DIRETA DEC. OP. ENTRE ÓRGÃOS	8.000,00
	1500001002	Recursos Não Vinculados de Impostos - Saúde	6.000,00
	1600000000	Transferências Fundo a Fundo de Recursos do SUS Provenientes do	2.000,00
	33000000	OUTRAS DESPESAS CORRENTES	2.337.000,00
	33900000	APLICAÇÕES DIRETAS	2.337.000,00
	1500001002	Recursos Não Vinculados de Impostos - Saúde	1.171.000,00
	1600000000	Transferências Fundo a Fundo de Recursos do SUS Provenientes do	846.000,00
	1621000000	Transferências Fundo a Fundo de Recursos do SUS Provenientes do	213.000,00
	1659000000	Outros Recursos Vinculados à Saúde	8.000,00
	1659020000	Outros Recursos Vinculados à Saúde - Serviços de Saúde	99.000,00
7.03.01.10.302.0011.2158		MANUTENÇÃO DO CENTRO DE ATENÇÃO PSICOSSOCIAL CAPS	996.000,00
	30000000	DESPESAS CORRENTES	996.000,00
	31000000	PESSOAL E ENCARGOS SOCIAIS	464.000,00
	31900000	APLICAÇÕES DIRETAS	454.000,00
	1500001002	Recursos Não Vinculados de Impostos - Saúde	98.000,00
	1600000000	Transferências Fundo a Fundo de Recursos do SUS Provenientes do	301.000,00
	1621000000	Transferências Fundo a Fundo de Recursos do SUS Provenientes do	55.000,00
	31910000	APLIC. DIRETA DEC. OP. ENTRE ÓRGÃOS	10.000,00
	1500001002	Recursos Não Vinculados de Impostos - Saúde	2.000,00
	1600000000	Transferências Fundo a Fundo de Recursos do SUS Provenientes do	8.000,00
	33000000	OUTRAS DESPESAS CORRENTES	532.000,00
	33900000	APLICAÇÕES DIRETAS	532.000,00
	1500001002	Recursos Não Vinculados de Impostos - Saúde	150.000,00
	1600000000	Transferências Fundo a Fundo de Recursos do SUS Provenientes do	263.000,00
	1621000000	Transferências Fundo a Fundo de Recursos do SUS Provenientes do	119.000,00
7.03.01.10.302.0011.2159		PARTICIPAÇÃO EM CONSORCIO INTERMUNICIPAL DE SAUDE	132.000,00
	30000000	DESPESAS CORRENTES	132.000,00
	31000000	PESSOAL E ENCARGOS SOCIAIS	10.000,00
	31710000	TRANSFER. A CONS. PÚBLICOS	10.000,00
	1500001002	Recursos Não Vinculados de Impostos - Saúde	10.000,00
	33000000	OUTRAS DESPESAS CORRENTES	122.000,00
	33710000	TRANSF. A CONSÓRCIOS PÚBLICOS	122.000,00
	1500001002	Recursos Não Vinculados de Impostos - Saúde	122.000,00
7.03.01.10.302.0011.2160		DESPESAS C/ AUXÍLIOS EM VIAGENS PARA TRATAMENTO DE SAÚDE	60.000,00
	30000000	DESPESAS CORRENTES	60.000,00
	33000000	OUTRAS DESPESAS CORRENTES	60.000,00

PREFEITURA MUNICIPAL DE ITACARAMBI
ADENDO V À PORTARIA SOF Nº 08 DE 04/02/85
DOTAÇÕES POR ORGÃOS DO GOVERNO E DA ADMINISTRAÇÃO

Página 33

Orçamento Programa: 2023

Código	Natureza	Especificação	Valor Orçado
	33900000	APLICAÇÕES DIRETAS	60.000,00
	1500001002	Recursos Não Vinculados de Impostos - Saúde	56.000,00
	1600000000	Transferências Fundo a Fundo de Recursos do SUS Provenientes do	4.000,00
7.03.01.10.302.0011.2161		MANUTENÇÃO ATENDIMENTO AMBULATORIAL ESPECIALIZADO E TFD	1.062.000,00
	30000000	DESPESAS CORRENTES	1.062.000,00
	31000000	PESSOAL E ENCARGOS SOCIAIS	110.000,00
	31900000	APLICAÇÕES DIRETAS	108.000,00
	1500001002	Recursos Não Vinculados de Impostos - Saúde	105.000,00
	1600000000	Transferências Fundo a Fundo de Recursos do SUS Provenientes do	3.000,00
	31910000	APLIC. DIRETA DEC. OP. ENTRE ÓRGÃOS	2.000,00
	1500001002	Recursos Não Vinculados de Impostos - Saúde	1.000,00
	1600000000	Transferências Fundo a Fundo de Recursos do SUS Provenientes do	1.000,00
	33000000	OUTRAS DESPESAS CORRENTES	952.000,00
	33900000	APLICAÇÕES DIRETAS	952.000,00
	1500001002	Recursos Não Vinculados de Impostos - Saúde	857.000,00
	1600000000	Transferências Fundo a Fundo de Recursos do SUS Provenientes do	95.000,00
7.03.01.10.302.0011.2162		MANUTENÇÃO DO LABORATÓRIO DE ANÁLISES CLÍNICAS	332.000,00
	30000000	DESPESAS CORRENTES	332.000,00
	31000000	PESSOAL E ENCARGOS SOCIAIS	253.000,00
	31900000	APLICAÇÕES DIRETAS	247.000,00
	1500001002	Recursos Não Vinculados de Impostos - Saúde	182.000,00
	1600000000	Transferências Fundo a Fundo de Recursos do SUS Provenientes do	65.000,00
	31910000	APLIC. DIRETA DEC. OP. ENTRE ÓRGÃOS	6.000,00
	1500001002	Recursos Não Vinculados de Impostos - Saúde	3.000,00
	1600000000	Transferências Fundo a Fundo de Recursos do SUS Provenientes do	3.000,00
	33000000	OUTRAS DESPESAS CORRENTES	79.000,00
	33900000	APLICAÇÕES DIRETAS	79.000,00
	1500001002	Recursos Não Vinculados de Impostos - Saúde	15.000,00
	1600000000	Transferências Fundo a Fundo de Recursos do SUS Provenientes do	60.000,00
	1659000000	Outros Recursos Vinculados à Saúde	4.000,00
7.03.01.10.302.0011.2163		CONTRIBUIÇÃO FINANCEIRA AO CONSORCIO INTERMUNICIPAL DE	1.000,00
	30000000	DESPESAS CORRENTES	1.000,00
	33000000	OUTRAS DESPESAS CORRENTES	1.000,00
	33700000	TRANSF. INST. MULTIGOV. NAC.	1.000,00
	1500001002	Recursos Não Vinculados de Impostos - Saúde	1.000,00
7.03.01.10.302.0011.2164		MANUT. CONTRIB. P/ ASSOCIAÇÃO DE APOIO A SAÚDE	1.000,00
	30000000	DESPESAS CORRENTES	1.000,00
	33000000	OUTRAS DESPESAS CORRENTES	1.000,00
	33700000	TRANSF. INST. MULTIGOV. NAC.	1.000,00
	1500001002	Recursos Não Vinculados de Impostos - Saúde	1.000,00
7.03.01.10.302.0011.3075		MANUTENÇÃO DA CONTRIBUIÇÃO FINANCEIRA AO CISMA	1.000,00
	40000000	DESPESAS DE CAPITAL	1.000,00
	44000000	INVESTIMENTOS	1.000,00
	44710000	TRANSFERENCIAS A CONS. PÚBLICOS	1.000,00
	1500001002	Recursos Não Vinculados de Impostos - Saúde	1.000,00
7.03.01.10.302.0011.3076		CONSTRUÇÃO/MELHORAMENTO DE HOSPITAL E UNIDADES	2.000,00
	40000000	DESPESAS DE CAPITAL	2.000,00
	44000000	INVESTIMENTOS	2.000,00
	44900000	APLICAÇÕES DIRETAS	2.000,00
	1500001002	Recursos Não Vinculados de Impostos - Saúde	2.000,00
7.03.01.10.302.0011.3077		AQUISIÇÃO DE EQUIPAMENTOS P/ HOSPITAL E UNID. ESPECIALIZADAS	505.000,00
	40000000	DESPESAS DE CAPITAL	505.000,00
	44000000	INVESTIMENTOS	505.000,00
	44900000	APLICAÇÕES DIRETAS	505.000,00
	1500001002	Recursos Não Vinculados de Impostos - Saúde	17.000,00
	1600000000	Transferências Fundo a Fundo de Recursos do SUS Provenientes do	63.000,00
	1601000000	Transferências Fundo a Fundo de Recursos do SUS Provenientes do	275.000,00
	1621000000	Transferências Fundo a Fundo de Recursos do SUS Provenientes do	150.000,00
7.03.01.10.302.0011.3078		INVESTIMENTOS PARA LABORATÓRIO	24.000,00

PREFEITURA MUNICIPAL DE ITACARAMBI
 ADENDO V À PORTARIA SOF Nº 08 DE 04/02/85
 DOTAÇÕES POR ORGÃOS DO GOVERNO E DA ADMINISTRAÇÃO

Página 34

Orçamento Programa: 2023

Código	Natureza	Especificação	Valor Orçado
	40000000	DESPESAS DE CAPITAL	24.000,00
	44000000	INVESTIMENTOS	24.000,00
	44900000	APLICAÇÕES DIRETAS	24.000,00
	1500001002	Recursos Não Vinculados de Impostos - Saúde	13.000,00
	1600000000	Transferências Fundo a Fundo de Recursos do SUS Provenientes do	11.000,00
7.04		Fundo Mun.Saúde - Serv. Vig. Saúde	1.458.000,00
7.04.01		Fundo Mun.Saúde - Serv. Vig. Saúde	1.458.000,00
7.04.01.10		SAÚDE	1.458.000,00
7.04.01.10.304		VIGILÂNCIA SANITÁRIA	326.000,00
7.04.01.10.304.0012		PROGRAMA DE VIGILÂNCIA EM SAÚDE	326.000,00
7.04.01.10.304.0012.2165		MANUTENÇÃO DAS ATIVIDADES DE VIGILANCIA SANITARIA	304.000,00
	30000000	DESPESAS CORRENTES	304.000,00
	31000000	PESSOAL E ENCARGOS SOCIAIS	224.000,00
	31900000	APLICAÇÕES DIRETAS	224.000,00
	1500001002	Recursos Não Vinculados de Impostos - Saúde	54.000,00
	1600000000	Transferências Fundo a Fundo de Recursos do SUS Provenientes do	115.000,00
	1621000000	Transferências Fundo a Fundo de Recursos do SUS Provenientes do	55.000,00
	33000000	OUTRAS DESPESAS CORRENTES	80.000,00
	33900000	APLICAÇÕES DIRETAS	80.000,00
	1500001002	Recursos Não Vinculados de Impostos - Saúde	25.000,00
	1600000000	Transferências Fundo a Fundo de Recursos do SUS Provenientes do	18.000,00
	1621000000	Transferências Fundo a Fundo de Recursos do SUS Provenientes do	31.000,00
	1659000000	Outros Recursos Vinculados à Saúde	6.000,00
7.04.01.10.304.0012.3079		CONSTRUÇÃO E AMPLIAÇÃO DE UNIDADE DA VIG. SANITÁRIA	1.000,00
	40000000	DESPESAS DE CAPITAL	1.000,00
	44000000	INVESTIMENTOS	1.000,00
	44900000	APLICAÇÕES DIRETAS	1.000,00
	1500001002	Recursos Não Vinculados de Impostos - Saúde	1.000,00
7.04.01.10.304.0012.3080		AQUISIÇÃO DE VEICULOS E EQUIPAMENTOS P/ VIGILÂNCIA SANITÁRIA	21.000,00
	40000000	DESPESAS DE CAPITAL	21.000,00
	44000000	INVESTIMENTOS	21.000,00
	44900000	APLICAÇÕES DIRETAS	21.000,00
	1500001002	Recursos Não Vinculados de Impostos - Saúde	12.000,00
	1600000000	Transferências Fundo a Fundo de Recursos do SUS Provenientes do	6.000,00
	1621000000	Transferências Fundo a Fundo de Recursos do SUS Provenientes do	3.000,00
7.04.01.10.305		VIGILÂNCIA EPIDEMIOLÓGICA	1.132.000,00
7.04.01.10.305.0011		ATENÇÃO SAÚDE MÉDIA E ALTA COMPLEX.	217.000,00
7.04.01.10.305.0011.3081		AQUISIÇÃO DE EQUIPAMENTOS P/ VIGILÂNCIA EPIDEMIOLÓGICA E	217.000,00
	40000000	DESPESAS DE CAPITAL	217.000,00
	44000000	INVESTIMENTOS	217.000,00
	44900000	APLICAÇÕES DIRETAS	217.000,00
	1500001002	Recursos Não Vinculados de Impostos - Saúde	15.000,00
	1600000000	Transferências Fundo a Fundo de Recursos do SUS Provenientes do	1.000,00
	1621000000	Transferências Fundo a Fundo de Recursos do SUS Provenientes do	201.000,00
7.04.01.10.305.0012		PROGRAMA DE VIGILÂNCIA EM SAÚDE	915.000,00
7.04.01.10.305.0012.2166		MANUT. DAS ATIVIDADES DE VIGILANCIA EPIDEMIOLOGICA E	909.000,00
	30000000	DESPESAS CORRENTES	909.000,00
	31000000	PESSOAL E ENCARGOS SOCIAIS	765.000,00
	31900000	APLICAÇÕES DIRETAS	765.000,00
	1500001002	Recursos Não Vinculados de Impostos - Saúde	535.000,00
	1604000000	Transferências Provenientes do Governo Federal Destinadas ao	203.000,00
	1621000000	Transferências Fundo a Fundo de Recursos do SUS Provenientes do	27.000,00
	33000000	OUTRAS DESPESAS CORRENTES	144.000,00
	33900000	APLICAÇÕES DIRETAS	144.000,00
	1500001002	Recursos Não Vinculados de Impostos - Saúde	86.000,00
	1600000000	Transferências Fundo a Fundo de Recursos do SUS Provenientes do	37.000,00
	1621000000	Transferências Fundo a Fundo de Recursos do SUS Provenientes do	18.000,00
	1659000000	Outros Recursos Vinculados à Saúde	3.000,00
7.04.01.10.305.0012.3082		CONSTRUÇÃO E AMPLIAÇÃO UNIDADE DE VIGIL EPIDEMIOLOGICA E	6.000,00
	40000000	DESPESAS DE CAPITAL	6.000,00

PREFEITURA MUNICIPAL DE ITACARAMBI
 ADENDO V À PORTARIA SOF Nº 08 DE 04/02/85
 DOTAÇÕES POR ORGÃOS DO GOVERNO E DA ADMINISTRAÇÃO

Página 35

Orçamento Programa: 2023

Código	Natureza	Especificação	Valor Orçado
	44000000	INVESTIMENTOS	6.000,00
	44900000	APLICAÇÕES DIRETAS	6.000,00
	1500001002	Recursos Não Vinculados de Impostos - Saúde	3.000,00
	1600000000	Transferências Fundo a Fundo de Recursos do SUS Provenientes do	3.000,00
7.05		Fundo Mun.Saúde - Sev. Assist.Farma	281.000,00
7.05.01		Fundo Mun.Saúde - Sev. Assist.Farma	281.000,00
7.05.01.10		SAÚDE	281.000,00
7.05.01.10.303		SUORTE PROFILÁTICO E TERAPEUTICO	281.000,00
7.05.01.10.303.0014		ASSISTÊNCIA FARMACÊUTICA	281.000,00
7.05.01.10.303.0014.2167		MANUT. DOS SERVIÇOS DE ASSISTÊNCIA FARMACEUTICA BÁSICA	277.000,00
	30000000	DESPESAS CORRENTES	277.000,00
	31000000	PESSOAL E ENCARGOS SOCIAIS	59.000,00
	31900000	APLICAÇÕES DIRETAS	59.000,00
	1600000000	Transferências Fundo a Fundo de Recursos do SUS Provenientes do	59.000,00
	33000000	OUTRAS DESPESAS CORRENTES	218.000,00
	33300000	TRANSF. AO ESTADO E DIST. FED.	1.000,00
	1600000000	Transferências Fundo a Fundo de Recursos do SUS Provenientes do	1.000,00
	33900000	APLICAÇÕES DIRETAS	217.000,00
	1500001002	Recursos Não Vinculados de Impostos - Saúde	11.000,00
	1600000000	Transferências Fundo a Fundo de Recursos do SUS Provenientes do	159.000,00
	1621000000	Transferências Fundo a Fundo de Recursos do SUS Provenientes do	47.000,00
7.05.01.10.303.0014.3083		AQUIS. EQUIPAMENTOS P/ SERVIÇOS ASSISTÊNCIA FARMACEUTICA	4.000,00
	40000000	DESPESAS DE CAPITAL	4.000,00
	44000000	INVESTIMENTOS	4.000,00
	44900000	APLICAÇÕES DIRETAS	4.000,00
	1600000000	Transferências Fundo a Fundo de Recursos do SUS Provenientes do	4.000,00
7.06		Fundo Mun. Saúde - Bloco de Invest.	248.000,00
7.06.01		Fundo Mun. Saúde - Bloco de Invest.	248.000,00
7.06.01.10		SAÚDE	248.000,00
7.06.01.10.301		ATENÇÃO BÁSICA	248.000,00
7.06.01.10.301.0010		PROGRAMA DE ATENÇÃO BÁSICA À SAÚDE	248.000,00
7.06.01.10.301.0010.3085		AQUISIÇÃO DE EQUIPAMENTOS, VEÍCULOS E MATERIAL PERMANENTE	248.000,00
	40000000	DESPESAS DE CAPITAL	248.000,00
	44000000	INVESTIMENTOS	248.000,00
	44900000	APLICAÇÕES DIRETAS	248.000,00
	1601000000	Transferências Fundo a Fundo de Recursos do SUS Provenientes do	248.000,00
8		Sec. Mun. Agric.Pec. Meio Ambiente	1.449.000,00
8.01		Sec. Mun. Agric.Pec. Meio Ambiente	663.000,00
8.01.01		Sec. Mun. Agric.Pec. Meio Ambiente	663.000,00
8.01.01.20		AGRICULTURA	663.000,00
8.01.01.20.122		ADMINISTRAÇÃO GERAL	663.000,00
8.01.01.20.122.0002		GESTÃO MODERNIZAÇÃO ADMINISTRATIVA	663.000,00
8.01.01.20.122.0002.2168		MANUTENÇÃO DAS ATIV. DA SEC. DE AGRICULTURA, PECUÁRIA E	662.000,00
	30000000	DESPESAS CORRENTES	662.000,00
	31000000	PESSOAL E ENCARGOS SOCIAIS	151.000,00
	31900000	APLICAÇÕES DIRETAS	151.000,00
	1500000000	Recursos Não Vinculados de Impostos	151.000,00
	33000000	OUTRAS DESPESAS CORRENTES	511.000,00
	33900000	APLICAÇÕES DIRETAS	511.000,00
	1500000000	Recursos Não Vinculados de Impostos	308.000,00
	1501000000	Outros Recursos Não Vinculados	203.000,00
8.01.01.20.122.0002.3086		AQUISIÇÃO DE EQUIP., VEÍCULOS E MÓVEIS SEC. AGRIC. PEC. MEIO	1.000,00
	40000000	DESPESAS DE CAPITAL	1.000,00
	44000000	INVESTIMENTOS	1.000,00
	44900000	APLICAÇÕES DIRETAS	1.000,00
	1500000000	Recursos Não Vinculados de Impostos	1.000,00
8.02		Coord. de Agricultura	482.000,00
8.02.01		Coord. de Agricultura	482.000,00
8.02.01.20		AGRICULTURA	482.000,00
8.02.01.20.122		ADMINISTRAÇÃO GERAL	39.000,00

PREFEITURA MUNICIPAL DE ITACARAMBI
 ADENDO V À PORTARIA SOF Nº 08 DE 04/02/85
 DOTAÇÕES POR ORGÃOS DO GOVERNO E DA ADMINISTRAÇÃO

Orçamento Programa: 2023

Código	Natureza	Especificação	Valor Orçado
8.02.01.20.122.0002		GESTÃO MODERNIZAÇÃO ADMINISTRATIVA	39.000,00
3.02.01.20.122.0002.2169		MANUTENÇÃO DA SECRETARIA DE AGRICULTURA	38.000,00
	30000000	DESPESAS CORRENTES	38.000,00
	31000000	PESSOAL E ENCARGOS SOCIAIS	17.000,00
	31900000	APLICAÇÕES DIRETAS	17.000,00
	1500000000	Recursos Não Vinculados de Impostos	17.000,00
	33000000	OUTRAS DESPESAS CORRENTES	21.000,00
	33900000	APLICAÇÕES DIRETAS	21.000,00
	1500000000	Recursos Não Vinculados de Impostos	21.000,00
8.02.01.20.122.0002.3087		AQUISIÇÃO DE MOVEIS, MAQUINAS, VEICULOS E EQUIPAMENTOS	1.000,00
	40000000	DESPESAS DE CAPITAL	1.000,00
	44000000	INVESTIMENTOS	1.000,00
	44900000	APLICAÇÕES DIRETAS	1.000,00
	1500000000	Recursos Não Vinculados de Impostos	1.000,00
8.02.01.20.605		ABASTECIMENTO	173.000,00
3.02.01.20.605.0035		AGROPECUÁRIA E EXTENSÃO RURAL	173.000,00
3.02.01.20.605.0035.2170		MANUTENÇÃO ATIVIDADES DO MATADOURO MUNICIPAL	44.000,00
	30000000	DESPESAS CORRENTES	44.000,00
	31000000	PESSOAL E ENCARGOS SOCIAIS	5.000,00
	31900000	APLICAÇÕES DIRETAS	5.000,00
	1500000000	Recursos Não Vinculados de Impostos	5.000,00
	33000000	OUTRAS DESPESAS CORRENTES	39.000,00
	33900000	APLICAÇÕES DIRETAS	39.000,00
	1500000000	Recursos Não Vinculados de Impostos	39.000,00
8.02.01.20.605.0035.2171		MANUTENÇÃO ATIVIDADES MERCADO E FEIRAS LIVRES	126.000,00
	30000000	DESPESAS CORRENTES	126.000,00
	31000000	PESSOAL E ENCARGOS SOCIAIS	6.000,00
	31900000	APLICAÇÕES DIRETAS	6.000,00
	1500000000	Recursos Não Vinculados de Impostos	6.000,00
	33000000	OUTRAS DESPESAS CORRENTES	120.000,00
	33900000	APLICAÇÕES DIRETAS	120.000,00
	1500000000	Recursos Não Vinculados de Impostos	120.000,00
3.02.01.20.605.0035.3088		CONST. MELHORAMENTO E EQUIPAMENTOS P/MERCADO MUNICIPAL	1.000,00
	40000000	DESPESAS DE CAPITAL	1.000,00
	44000000	INVESTIMENTOS	1.000,00
	44900000	APLICAÇÕES DIRETAS	1.000,00
	1500000000	Recursos Não Vinculados de Impostos	1.000,00
3.02.01.20.605.0035.3089		CONSTRUÇÃO, MELHORAMENTO E EQUIPAMENTOS P/ MATADOURO	2.000,00
	40000000	DESPESAS DE CAPITAL	2.000,00
	44000000	INVESTIMENTOS	2.000,00
	44900000	APLICAÇÕES DIRETAS	2.000,00
	1500000000	Recursos Não Vinculados de Impostos	2.000,00
8.02.01.20.606		EXTENSÃO RURAL	174.000,00
3.02.01.20.606.0002		GESTÃO MODERNIZAÇÃO ADMINISTRATIVA	1.000,00
3.02.01.20.606.0002.2172		CONTRIBUIÇÕES A ENTIDADES DE PROMOÇÃO AGROPECUÁRIA	1.000,00
	30000000	DESPESAS CORRENTES	1.000,00
	33000000	OUTRAS DESPESAS CORRENTES	1.000,00
	33300000	TRANSF. AO ESTADO E DIST. FED.	1.000,00
	1500000000	Recursos Não Vinculados de Impostos	1.000,00
3.02.01.20.606.0035		AGROPECUÁRIA E EXTENSÃO RURAL	173.000,00
1.02.01.20.606.0035.2173		MANUTENÇÃO DA CONTRIBUIÇÃO FINANCEIRA A EMATER	173.000,00
	30000000	DESPESAS CORRENTES	173.000,00
	33000000	OUTRAS DESPESAS CORRENTES	173.000,00
	33300000	TRANSF. AO ESTADO E DIST. FED.	173.000,00
	1500000000	Recursos Não Vinculados de Impostos	173.000,00
3.02.01.20.608		PROMOÇÃO DA PRODUÇÃO AGROPECUÁRIA	63.000,00
3.02.01.20.608.0035		AGROPECUÁRIA E EXTENSÃO RURAL	63.000,00
1.02.01.20.608.0035.2174		AQUISIÇÃO DE SEMENTES MUDAS INSUMOS APOIO PEQUENO	7.000,00
	30000000	DESPESAS CORRENTES	7.000,00

PREFEITURA MUNICIPAL DE ITACARAMBI
 ADENDO V À PORTARIA SOF Nº 08 DE 04/02/85
 DOTAÇÕES POR ORGÃOS DO GOVERNO E DA ADMINISTRAÇÃO

Página 37

Orçamento Programa: 2023

Código	Natureza	Especificação	Valor Orçado
	33000000	OUTRAS DESPESAS CORRENTES	7.000,00
	33900000	APLICAÇÕES DIRETAS	7.000,00
	1500000000	Recursos Não Vinculados de Impostos	7.000,00
3.02.01.20.608.0035.2175		IMPLANTAÇÃO DO PROGRAMA GARANTIA SAFRA	55.000,00
	30000000	DESPESAS CORRENTES	55.000,00
	33000000	OUTRAS DESPESAS CORRENTES	55.000,00
	33300000	TRANSF. AO ESTADO E DIST. FED.	55.000,00
	1500000000	Recursos Não Vinculados de Impostos	55.000,00
3.02.01.20.608.0035.3090		AQUISIÇÃO DE VEICULOS EQUIPAMENTOS AGRÍCOLAS	1.000,00
	40000000	DESPESAS DE CAPITAL	1.000,00
	44000000	INVESTIMENTOS	1.000,00
	44900000	APLICAÇÕES DIRETAS	1.000,00
	1500000000	Recursos Não Vinculados de Impostos	1.000,00
3.02.01.20.609		DEFESA AGROPECUÁRIA	33.000,00
3.02.01.20.609.0035		AGROPECUÁRIA E EXTENSÃO RURAL	33.000,00
3.02.01.20.609.0035.2176		MANUTENÇÃO CONVENIO C/ I.M.A	2.000,00
	30000000	DESPESAS CORRENTES	2.000,00
	33000000	OUTRAS DESPESAS CORRENTES	2.000,00
	33300000	TRANSF. AO ESTADO E DIST. FED.	2.000,00
	1500000000	Recursos Não Vinculados de Impostos	2.000,00
3.02.01.20.609.0035.2177		PROG. PREVENÇÃO ERRADICAÇÃO DOENÇAS ANIMAIS	31.000,00
	30000000	DESPESAS CORRENTES	31.000,00
	31000000	PESSOAL E ENCARGOS SOCIAIS	13.000,00
	31900000	APLICAÇÕES DIRETAS	13.000,00
	1500000000	Recursos Não Vinculados de Impostos	13.000,00
	33000000	OUTRAS DESPESAS CORRENTES	18.000,00
	33900000	APLICAÇÕES DIRETAS	18.000,00
	1500000000	Recursos Não Vinculados de Impostos	18.000,00
3.03		Coord. Meio Ambiente	304.000,00
3.03.01		Coord. Meio Ambiente	304.000,00
3.03.01.04		ADMINISTRAÇÃO	238.000,00
3.03.01.04.122		ADMINISTRAÇÃO GERAL	238.000,00
3.03.01.04.122.0034		MEIO AMBIENTE E SUSTENTABILIDADE	238.000,00
3.03.01.04.122.0034.2178		MANUTENÇÃO DA SECRETARIA DE MEIO AMBIENTE E RECURSOS	237.000,00
	30000000	DESPESAS CORRENTES	237.000,00
	31000000	PESSOAL E ENCARGOS SOCIAIS	95.000,00
	31900000	APLICAÇÕES DIRETAS	95.000,00
	1500000000	Recursos Não Vinculados de Impostos	95.000,00
	33000000	OUTRAS DESPESAS CORRENTES	142.000,00
	33900000	APLICAÇÕES DIRETAS	142.000,00
	1500000000	Recursos Não Vinculados de Impostos	26.000,00
	1704000000	Transferência da União Referente a Royalties do Petróleo e Gás	116.000,00
3.03.01.04.122.0034.3091		EQUIP. P/ SECRET. MEIO AMBIENTE E RECURSOS HIDRICOS	1.000,00
	40000000	DESPESAS DE CAPITAL	1.000,00
	44000000	INVESTIMENTOS	1.000,00
	44900000	APLICAÇÕES DIRETAS	1.000,00
	1500000000	Recursos Não Vinculados de Impostos	1.000,00
3.03.01.18		GESTÃO AMBIENTAL	66.000,00
3.03.01.18.541		PRESERVAÇÃO E CONSERVAÇÃO AMBIENTAL	66.000,00
3.03.01.18.541.0002		GESTÃO MODERNIZAÇÃO ADMINISTRATIVA	3.000,00
3.03.01.18.541.0002.2179		MANUTENÇÃO CONVENIO C/ IEF	3.000,00
	30000000	DESPESAS CORRENTES	3.000,00
	33000000	OUTRAS DESPESAS CORRENTES	3.000,00
	33300000	TRANSF. AO ESTADO E DIST. FED.	3.000,00
	1500000000	Recursos Não Vinculados de Impostos	3.000,00
3.03.01.18.541.0034		MEIO AMBIENTE E SUSTENTABILIDADE	63.000,00
3.03.01.18.541.0034.2180		MANUTENÇÃO, CONTROLE E FISCALIZAÇÃO DO MEIO AMBIENTE	60.000,00
	30000000	DESPESAS CORRENTES	60.000,00
	31000000	PESSOAL E ENCARGOS SOCIAIS	43.000,00

PREFEITURA MUNICIPAL DE ITACARAMBI
 ADENDO V À PORTARIA SOF Nº 08 DE 04/02/85
 DOTAÇÕES POR ORGÃOS DO GOVERNO E DA ADMINISTRAÇÃO

Página 38

Orçamento Programa: 2023

Código	Natureza	Especificação	Valor Orçado
	31900000	APLICAÇÕES DIRETAS	43.000,00
	1500000000	Recursos Não Vinculados de Impostos	43.000,00
	33000000	OUTRAS DESPESAS CORRENTES	17.000,00
	33900000	APLICAÇÕES DIRETAS	17.000,00
	1500000000	Recursos Não Vinculados de Impostos	14.000,00
	1708000000	Transferência da União Referente à Compensação Financeira de	2.000,00
	1709000000	Transferência da União Referente à Compensação Financeira de	1.000,00
08.03.01.18.541.0034.3092		EQUIPAMENTOS P/ CONTROLE E FISCALIZAÇÃO DO MEIO AMBIENTE	1.000,00
	40000000	DESPESAS DE CAPITAL	1.000,00
	44000000	INVESTIMENTOS	1.000,00
	44900000	APLICAÇÕES DIRETAS	1.000,00
	1500000000	Recursos Não Vinculados de Impostos	1.000,00
9.03.01.18.541.0034.3093		INVESTIMENTOS PROGRAMA DE COMBATE A SECA	1.000,00
	40000000	DESPESAS DE CAPITAL	1.000,00
	44000000	INVESTIMENTOS	1.000,00
	44900000	APLICAÇÕES DIRETAS	1.000,00
	1500000000	Recursos Não Vinculados de Impostos	1.000,00
03.03.01.18.541.0034.3094		CONSTRUÇÃO DE BARRAGENS	1.000,00
	40000000	DESPESAS DE CAPITAL	1.000,00
	44000000	INVESTIMENTOS	1.000,00
	44900000	APLICAÇÕES DIRETAS	1.000,00
	1500000000	Recursos Não Vinculados de Impostos	1.000,00
3		IPREMI	9.067.000,00
3.01		IPREMI	9.067.000,00
09.01.01		IPREMI	9.067.000,00
3.01.01.09		PREVIDÊNCIA SOCIAL	8.571.000,00
1.01.01.09.122		ADMINISTRAÇÃO GERAL	800.000,00
03.01.01.09.122.0002		GESTÃO MODERNIZAÇÃO ADMINISTRATIVA	800.000,00
09.01.01.09.122.0002.2181		MANUTENÇÃO ATIVIDADES DO INSTITUTO DE PREVIDÊNCIA	757.000,00
	30000000	DESPESAS CORRENTES	757.000,00
	31000000	PESSOAL E ENCARGOS SOCIAIS	332.000,00
	31900000	APLICAÇÕES DIRETAS	332.000,00
	1802000000	Recursos Vinculados ao RPPS - Taxa de Administração	332.000,00
	33000000	OUTRAS DESPESAS CORRENTES	425.000,00
	33900000	APLICAÇÕES DIRETAS	425.000,00
	1802000000	Recursos Vinculados ao RPPS - Taxa de Administração	425.000,00
3.01.01.09.122.0002.3095		EQUIPAMENTOS DIVERSOS P/ FUNDO DE PREVIDÊNCIA	2.000,00
	40000000	DESPESAS DE CAPITAL	2.000,00
	44000000	INVESTIMENTOS	2.000,00
	44900000	APLICAÇÕES DIRETAS	2.000,00
	1802000000	Recursos Vinculados ao RPPS - Taxa de Administração	2.000,00
03.01.01.09.122.0002.3096		IMPLANTAÇÃO E INSTALAÇÃO DA SEDE DO FUNDO PREVIDÊNCIA	41.000,00
	40000000	DESPESAS DE CAPITAL	41.000,00
	44000000	INVESTIMENTOS	16.000,00
	44900000	APLICAÇÕES DIRETAS	16.000,00
	1802000000	Recursos Vinculados ao RPPS - Taxa de Administração	16.000,00
	45000000	INVERSÕES FINANCEIRAS	25.000,00
	45900000	APLICAÇÕES DIRETAS	25.000,00
	1802000000	Recursos Vinculados ao RPPS - Taxa de Administração	25.000,00
01.01.01.09.272		PREVIDÊNCIA DO REGIME ESTATUTÁRIO	7.771.000,00
1.01.01.09.272.0002		GESTÃO MODERNIZAÇÃO ADMINISTRATIVA	7.771.000,00
1.01.01.09.272.0002.2182		DESPESAS C/ PROVENTOS DE INATIVOS E PENSIONISTAS S/	7.506.000,00
	30000000	DESPESAS CORRENTES	7.506.000,00
	31000000	PESSOAL E ENCARGOS SOCIAIS	7.506.000,00
	31900000	APLICAÇÕES DIRETAS	7.506.000,00
	180001111	Recursos Vinculados ao RPPS - Poder Executivo - Fundo em	7.400.000,00
	180001121	Recursos Vinculados ao RPPS - Poder Legislativo - Fundo em	106.000,00
1.01.01.09.272.0002.2183		COMPENSAÇÃO PREVID. DE APOSENTADORIAS E PENSÕES ENTRE O	69.000,00
	30000000	DESPESAS CORRENTES	69.000,00

PREFEITURA MUNICIPAL DE ITACARAMBI
 ADENDO V À PORTARIA SOF Nº 08 DE 04/02/85
 DOTAÇÕES POR ORGÃOS DO GOVERNO E DA ADMINISTRAÇÃO

Página 39

Orçamento Programa: 2023

Código	Natureza	Especificação	Valor Orçado
	33000000	OUTRAS DESPESAS CORRENTES	69.000,00
	33200000	TRANSFERENCIAS A UNIÃO	69.000,00
	1800001111	Recursos Vinculados ao RPPS - Poder Executivo - Fundo em	69.000,00
9.01.01.09.272.0002.2184		CONCESSÃO DE BENEFÍCIOS S/ RESPONSABILIDADE DO FUNDO DE	58.000,00
	30000000	DESPESAS CORRENTES	58.000,00
	31000000	PESSOAL E ENCARGOS SOCIAIS	58.000,00
	31900000	APLICAÇÕES DIRETAS	58.000,00
	1800001111	Recursos Vinculados ao RPPS - Poder Executivo - Fundo em	58.000,00
9.01.01.09.272.0002.2185		MANUT. CONT. PREVID. E SOCIAIS SERV. FUNDO	138.000,00
	30000000	DESPESAS CORRENTES	138.000,00
	31000000	PESSOAL E ENCARGOS SOCIAIS	80.000,00
	31900000	APLICAÇÕES DIRETAS	65.000,00
	1800001111	Recursos Vinculados ao RPPS - Poder Executivo - Fundo em	30.000,00
	1802000000	Recursos Vinculados ao RPPS - Taxa de Administração	35.000,00
	31910000	APLIC. DIRETA DEC. OP. ENTRE ÓRGÃOS	15.000,00
	1800001111	Recursos Vinculados ao RPPS - Poder Executivo - Fundo em	15.000,00
	33000000	OUTRAS DESPESAS CORRENTES	58.000,00
	33900000	APLICAÇÕES DIRETAS	58.000,00
	1800001111	Recursos Vinculados ao RPPS - Poder Executivo - Fundo em	58.000,00
9.01.01.99		RESERVA DE CONTINGÊNCIA	496.000,00
9.01.01.99.997		RESERVAS DO RPPS	496.000,00
9.01.01.99.997.9999		RESERVA DE CONTINGÊNCIA	496.000,00
9.01.01.99.997.9999.9998		Reserva orçamentaria do RPPS	496.000,00
	90000000	RESERVA CONTINGÊNCIA/RES. RPPS	496.000,00
	99000000	RESERVA CONTINGÊNCIA/RES. RPPS	496.000,00
	99990000	RESERVA CONTINGÊNCIA/RES. RPPS	496.000,00
	1800001111	Recursos Vinculados ao RPPS - Poder Executivo - Fundo em	496.000,00
Total da Despesa Prevista			99.625.000,00

[Handwritten signatures and notes in the bottom right corner]

Relatório de Receita Corrente Líquida

Descrição	Valor Previsto
RECEITAS CORRENTES	97.694.000,00
RECEITAS TRIBUTÁRIAS	2.927.000,00
IMPOSTOS	2.624.000,00
Imposto Sobre a Propriedade Territorial Rural - ITR	0,00
Impostos Sobre a Renda e Proventos de Qualquer Natureza - IRRF	1.275.000,00
Impostos Sobre a Propriedade Predial e Territorial Urbana - IPTU	406.000,00
Imp. s/ Trans. "Inter Vivos" de Bens Imóveis e Direitos Reais s/ Imóv. - ITBI	86.000,00
Imposto Sobre Serviços de Qualquer Natureza - ISSQN	857.000,00
TAXAS	301.000,00
CONTRIBUIÇÃO DE MELHORIA - PRINCIPAL	2.000,00
RECEITA DE CONTRIBUIÇÕES	3.925.000,00
RECEITA PATRIMONIAL	1.153.000,00
RECEITA DE VALORES MOBILIÁRIOS	1.100.000,00
OUTRAS RECEITAS PATRIMONIAIS	53.000,00
RECEITA AGROPECUÁRIA	0,00
RECEITA INDUSTRIAL	0,00
RECEITAS DE SERVIÇOS	114.000,00
TRANSFERÊNCIAS CORRENTES	89.445.000,00
Cota Parte do Fundo de Participação dos Municípios - FPM	34.000.000,00
Cota Parte do ICMS	11.000.000,00
Cota Parte do IPVA	1.300.000,00
Cota Parte do IPI Sobre Exportação	150.000,00
Cota Parte do ITR	50.000,00
Transferências da LC 87/1996	0,00
TRANSFERÊNCIAS DE CONVÊNIOS	0,00
OUTRAS TRANSFERÊNCIAS	42.945.000,00
OUTRAS RECEITAS CORRENTES	130.000,00
DEDUÇÕES DA RECEITA CORRENTE	0,00
DEDUÇÕES DA RECEITA PARA FORMAÇÃO DO FUNDEB	-8.700.000,00
(-) EXCLUSÕES	2.825.000,00
CONTRIBUIÇÃO SERVIDORES À PREVIDÊNCIA PRÓPRIA	2.825.000,00
TOTAL:	86.169.000,00

PREFEITURA MUNICIPAL DE ITACARAMBI
DEMONSTRATIVO ORÇAMENTÁRIO POR FONTE

PÁGINA: 1

Orçamento Programa: 2023

Fonte	Receita	Despesa	Diferença
1500000000 Recursos Não Vinculados de Impostos	25.762.000,00	25.762.000,00	0,00
1500001001 Recursos Não Vinculados de Impostos - Educação	3.843.000,00	3.843.000,00	0,00
1500001002 Recursos Não Vinculados de Impostos - Saúde	11.423.000,00	11.423.000,00	0,00
1501000000 Outros Recursos Não Vinculados	881.000,00	881.000,00	0,00
1540000000 Transferências do FUNDEB - Outras Despesas da Educação Básica	5.308.000,00	5.308.000,00	0,00
1540001070 Transferências do FUNDEB - Remuneração dos Profissionais da Educação Básica em Efetivo Exercício	22.792.000,00	22.792.000,00	0,00
1550000000 Transferência do Salário-Educação	1.335.000,00	1.335.000,00	0,00
1551000000 Transferências de Recursos do FNDE Referentes ao Programa Dinheiro Direto na Escola (PDDE)	30.000,00	30.000,00	0,00
1552000000 Transferências de Recursos do FNDE Referentes ao Programa Nacional de Alimentação Escolar (PNAE)	455.000,00	455.000,00	0,00
1553000000 Transferências de Recursos do FNDE Referentes ao Programa Nacional de Apoio ao Transporte Escolar (PNATE)	158.000,00	158.000,00	0,00
1569000000 Outras Transferências de Recursos do FNDE	523.000,00	523.000,00	0,00
1576010000 Transferências de Recursos para o Programa Estadual de Transporte Escolar (PTE)	1.200.000,00	1.200.000,00	0,00
1600000000 Transferências Fundo a Fundo de Recursos do SUS Provenientes do Governo Federal - Bloco de Manutenção das Ações e Serviços Públicos de Saúde	8.545.000,00	8.545.000,00	0,00
1601000000 Transferências Fundo a Fundo de Recursos do SUS Provenientes do Governo Federal - Bloco de Estruturação da Rede de Serviços Públicos de Saúde	1.311.000,00	1.311.000,00	0,00
1604000000 Transferências Provenientes do Governo Federal Destinadas ao Funcionamento dos Agentes Comunitários de Saúde e dos Agentes de Combate às Endemias	880.000,00	880.000,00	0,00
1621000000 Transferências Fundo a Fundo de Recursos do SUS Provenientes do Governo Estadual	2.400.000,00	2.400.000,00	0,00
1659000000 Outros Recursos Vinculados à Saúde:	118.000,00	118.000,00	0,00
1659020000 Outros Recursos Vinculados à Saúde - Serviços de Saúde	99.000,00	99.000,00	0,00
1660000000 Transferência de Recursos do Fundo Nacional de Assistência Social - FNAS	615.000,00	615.000,00	0,00
1661000000 Transferência de Recursos dos Fundos Estaduais de Assistência Social	220.000,00	220.000,00	0,00
1704000000 Transferência da União Referente a Royalties do Petróleo e Gás Natural	751.000,00	751.000,00	0,00
1708000000 Transferência da União Referente à Compensação Financeira de Recursos Minerais	2.000,00	2.000,00	0,00
1709000000 Transferência da União Referente à Compensação Financeira de Recursos Hídricos	1.000,00	1.000,00	0,00
1750000000 Recursos da Contribuição de Intervenção no Domínio Econômico - CIDE	36.000,00	36.000,00	0,00
1751000000 Recursos da Contribuição para o Custeio do Serviço de Iluminação Pública COSIP	1.115.000,00	1.115.000,00	0,00
1752000000 Recursos Vinculados ao Trânsito	5.000,00	5.000,00	0,00
1754000000 Recursos de Operações de Crédito	36.000,00	36.000,00	0,00
1755000000 Recursos de Alienação de Bens/Ativos - Administração Direta	714.000,00	714.000,00	0,00
1800001111 Recursos Vinculados ao RPPS - Poder Executivo - Fundo em Capitalização (Plano Previdenciário)	8.126.000,00	8.126.000,00	0,00
1800001121 Recursos Vinculados ao RPPS - Poder Legislativo - Fundo em Capitalização (Plano Previdenciário)	106.000,00	106.000,00	0,00
1802000000 Recursos Vinculados ao RPPS - Taxa de Administração	835.000,00	835.000,00	0,00
TOTAL:	99.625.000,00	99.625.000,00	0,00

Handwritten signatures and notes in the bottom right corner of the page.